

LEGENDA

- LINEA IN CAVO 20kV CP 150/20 kV SALICE - FV GANTALUPI
- RACCORDI AEREI 150kV
- ASSE NUOVI SOSTEGNI LINEA 150kV
- LINEA AEREA 150kV TRATTA DA DEMOLIRE
- LINEA AEREA 380kV ESISTENTE
- LINEA AEREA 150kV ESISTENTE
- AREA STAZIONI ELETTRICHE
- STRADA ACCESSO CP SALICE 150/20kV
- AREA UTENTI ESISTENTI
- AREA IMPIANTO FV GANTALUPI
- CONFINI COMUNALI

PAI - PERICOLOSITA' IDRAULICA ADB APPENNINO MERIDIONALE (FONTE MITE)

- P1: PERICOLOSITA' MODERATA
- P2: PERICOLOSITA' MEDIA
- P3: PERICOLOSITA' ELEVATA
- P4: PERICOLOSITA' MOLTO ELEVATA

IMPIANTO DI RETE PER LA CONNESSIONE 20 kV DELL'IMPIANTO DI PRODUZIONE GANTALUPI

CON POTENZA RICHIESTA IN IMMISSIONE 14508 kW
UBICATO NEI COMUNI DI SALICE SALENTINO E VEGLIE (LE)

PROCEDURA AUTORIZZATIVA (Atto e/o Decreto Regionale o Provinciale) N° - DEL -

PROGETTO DEFINITIVO

A	18.7.2022	03	013	03	Emissione per autorizzazione				
REVISIONE	DATA	ELABORATO	VERIFICATO	APPROVATO	DESCRIZIONE				
RICHIEDENTE	FLYNIS PV 7 S.R.L. Via Statuto, 10 20121 - Milano				IMPianto VEGLIE				
INGEGNERIA & COSTRUZIONI					TITOLO CAVIDOTTO MT GANTALUPI COROGRAFIA PAI				
IL DIRETTORE E RESPONSABILE TECNICO	LIVELLO PROG.	CODICE MINISTRABILIITA'	TIPO DOCUMENTO	N° ELABORATO	FOGLIO / DI				
FIRMA PER BENESTARE	P D	T0738596	D 4	7 3 6	1/4				
GESTORE RETE ELETTRICA	FIRMA PER BENESTARE	NOME FILE	SCALA	FORMATO					
FIRMA PER BENESTARE	5 7 7 3 6 A	1: 10.000	A1						

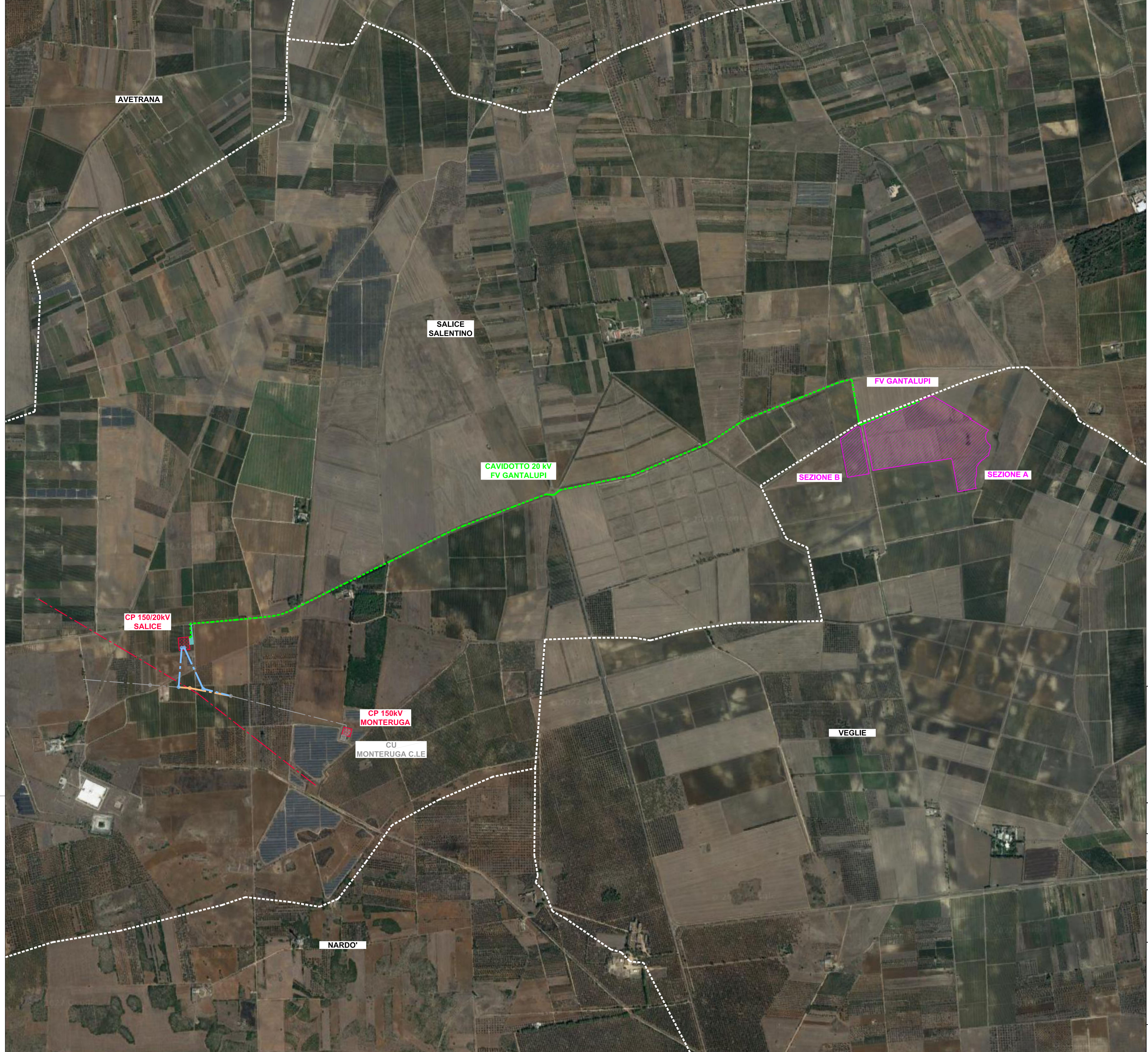

LEGENDA

- - - LINEA IN CAVO 20kV CP 150/20 kV SALICE - FV GANTALUPI
 - - - RACCORDI AEREI 150kV
 - ASSE NUOVI SOSTEGNI LINEA 150kV
 - - - LINEA AEREA 150kV TRATTA DA DEMOLIRE
 - - - LINEA AEREA 380kV ESISTENTE
 - - - LINEA AEREA 150kV ESISTENTE
 - AREA STAZIONI ELETTRICHE
 - STRADA ACCESSO CP SALICE 150/20kV
 - AREA UTENTI ESISTENTI
 - AREA IMPIANTO FV GANTALUPI
 - CONFINI COMUNALI
- PAI - RISCHIO IDRAULICO ADB APPENNINO MERIDIONALE (FONTE MITE)
- R1: RISCHIO MODERATO
 - R2: RISCHIO MEDIO
 - R3: RISCHIO ELEVATO
 - R4: RISCHIO MOLTO ELEVATO

**IMPIANTO DI RETE PER LA CONNESSIONE 20 kV
DELL'IMPIANTO DI PRODUZIONE GANTALUPI**
CON POTENZA RICHIESTA IN IMMISSIONE 14508 KW
UBICATO NEI COMUNI DI SALICE SALENTINO E VEGLIE (LE)

PROCEDURA AUTORIZZATIVA (Atto e/o Decreto Regionale o Provinciale) N° - DEL -

PROGETTO DEFINITIVO

 A 18.7.2022 03 013 03 Emissione per autorizzazione					
REVISIONE	DATA	ELABORATO	VERIFICATO	APPROVATO	DESCRIZIONE
RICHIEDENTE: FLYNIS PV 7 S.R.L. Via Statuto, 10 20121 - Milano					IMPIANTO: VEGLIE
INGEGNERIA & COSTRUZIONI: BRULLI Trasmissione <small>IL DIRETTORE E RESPONSABILE TECNICO</small>					TITOLO: CAVIDOTTO MT GANTALUPI COROGRAFIA PAI
GESTORE RETE ELETTRICA:		NOME FILE: 5 7 7 3 6 A		SCALA: 1: 10.000	FORMATO: A1



LEGENDA

- LINEA IN CAVO 20kV CP 150/20 kV SALICE - FV GANTALUPI
 - RACCORDI AEREI 150kV
 - ASSE NUOVI SOSTEGNI LINEA 150kV
 - LINEA AEREA 150kV TRATTA DA DEMOLIRE
 - LINEA AEREA 380kV ESISTENTE
 - LINEA AEREA 150kV ESISTENTE
 - AREA STAZIONI ELETTRICHE
 - STRADA ACCESSO CP SALICE 150/20kV
 - AREA UTENTI ESISTENTI
 - AREA IMPIANTO FV GANTALUPI
 - CONFINI COMUNALI
- PGRA - PERICOLOSITA' IDRAULICA ADB APPENNINO MERIDIONALE (FONTE MITE)
- L - ALLUVIONI RARE - TEMPO DI RITORNO FINO A 500 ANNI
 - M - ALLUVIONI POCO FREQUENTI - TEMPO DI RITORNO FINO A 100-200 ANNI
 - H - ALLUVIONI FREQUENTI - TEMPO DI RITORNO FINO A 30-50 ANNI

**IMPIANTO DI RETE PER LA CONNESSIONE 20 kV
DELL'IMPIANTO DI PRODUZIONE GANTALUPI**
CON POTENZA RICHIESTA IN IMMISSIONE 14508 kW
UBICATO NEI COMUNI DI SALICE SALENTINO E VEGLIE (LE)

PROCEDURA AUTORIZZATIVA (Atto e/o Decreto Regionale o Provinciale) N° - DEL -

PROGETTO DEFINITIVO

REVISIONE	DATA	ELABORATO	VERIFICATO	APPROVATO	DESCRIZIONE
A	18.7.2022	03	013	03	Emissione per autorizzazione
RICHIEDENTE	IMPIANTO				
INGEGNERIA & COSTRUZIONI	TITOLO				
FLYNIS PV 7 S.R.L. Via Statuto, 10 20121 - Milano	VEGLIE				
BRULLI Trasmissione	CAVIDOTTO MT GANTALUPI COROGRAFIA PAI				
IL DIRETTORE E RESPONSABILE TECNICO	LIVELLO PROG.	CODICE INTRACCIABILITA'	TIPO DOCUMENTO	N° ELABORATO	FOGLIO / DI
P D	T0738596	D 4	7 3 6	3 / 4	
GESTORE RETE ELETTRICA	NOME FILE		SCALA	FORMATO	
Firma per Benestare	5 7 7 3 6 A		1: 10.000	A1	

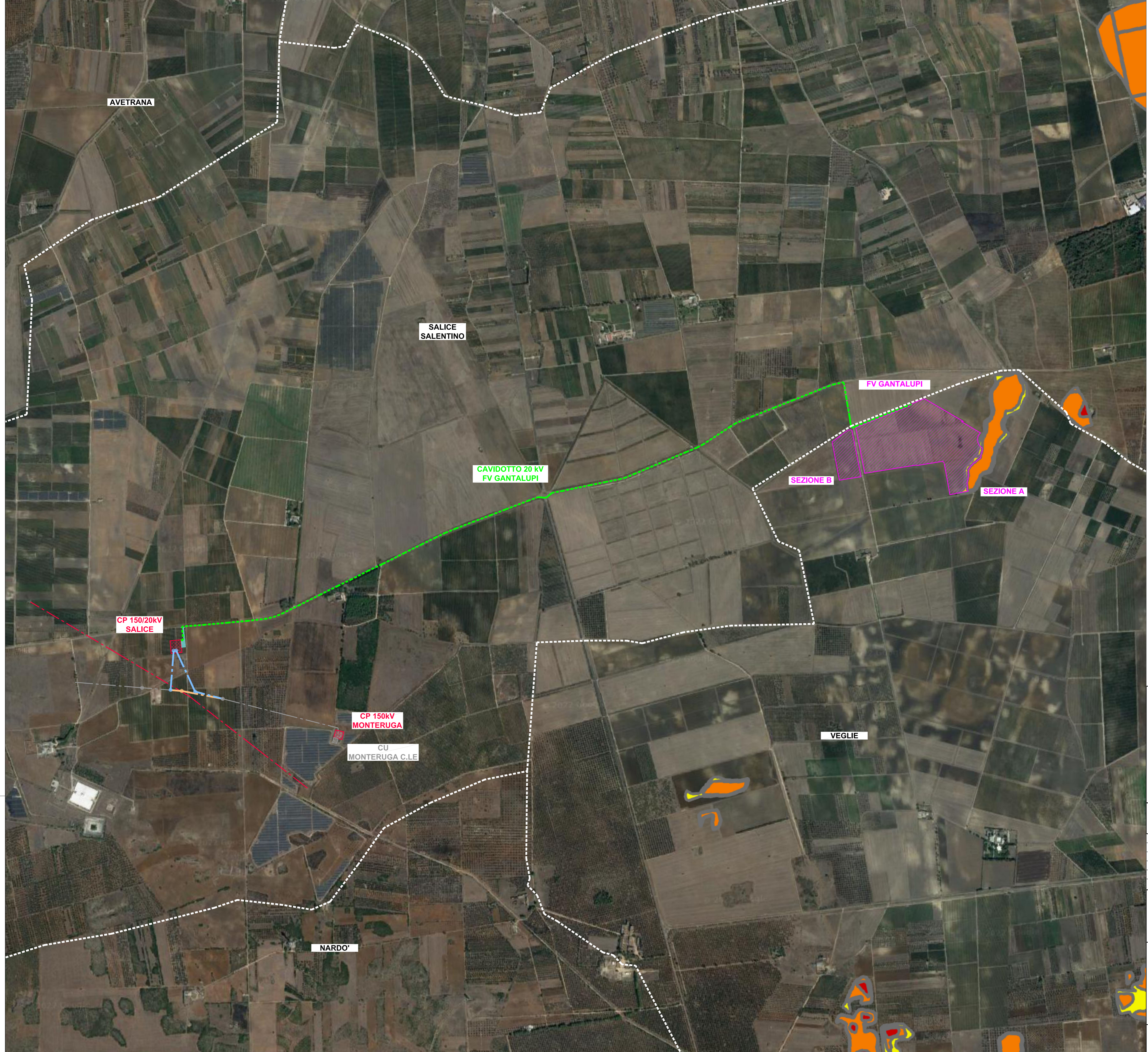

LEGENDA

- LINEA IN CAVO 20kV CP 150/20 kV SALICE - FV GANTALUPI
- RACCORDI AEREI 150kV
- ASSE NUOVI SOSTEGNI LINEA 150kV
- LINEA AEREA 150kV TRATTA DA DEMOLIRE
- LINEA AEREA 380kV ESISTENTE
- LINEA AEREA 150kV ESISTENTE
- AREA STAZIONI ELETTRICHE
- STRADA ACCESSO CP SALICE 150/20kV
- AREA UTENTI ESISTENTI
- AREA IMPIANTO FV GANTALUPI
- CONFINI COMUNALI

PGRA - RISCHIO IDRAULICO (FONTE MITE)

- R1 - RISCHIO MODERATO
- R2 - RISCHIO MEDIO
- R3 - RISCHIO ELEVATO
- R4 - RISCHIO MOLTO ELEVATO

**IMPIANTO DI RETE PER LA CONNESSIONE 20 kV
DELL'IMPIANTO DI PRODUZIONE GANTALUPI**
CON POTENZA RICHIESTA IN IMMISSIONE 14508 kW
UBICATO NEI COMUNI DI SALICE SALENTINO E VEGLIE (LE)

PROCEDURA AUTORIZZATIVA (Atto e/o Decreto Regionale o Provinciale) N° - DEL -

PROGETTO DEFINITIVO

<table border="1" style="width: 100%; border-collapse: collapse;"> <tr> <td style="width: 10%; text-align: center;">A</td> <td style="width: 10%; text-align: center;">18.7.2022</td> <td style="width: 10%; text-align: center;">03</td> <td style="width: 10%; text-align: center;">013</td> <td style="width: 10%; text-align: center;">03</td> <td style="width: 50%;">Emissione per autorizzazione</td> </tr> <tr> <th>REVISIONE</th> <th>DATA</th> <th>ELABORATO</th> <th>VERIFICATO</th> <th>APPROVATO</th> <th>DESCRIZIONE</th> </tr> </table>	A	18.7.2022	03	013	03	Emissione per autorizzazione	REVISIONE	DATA	ELABORATO	VERIFICATO	APPROVATO	DESCRIZIONE	<table border="1" style="width: 100%; border-collapse: collapse;"> <tr> <td style="width: 50%; vertical-align: top;"> <p>FLYNIS PV 7 S.R.L. Via Statuto, 10 20121 - Milano</p> <p style="font-size: small;">FIRMA PER BENESTARE</p> </td> <td style="width: 50%; vertical-align: top; text-align: center;"> <p>VEGLIE</p> </td> </tr> <tr> <td style="width: 50%; vertical-align: top;"> <p>BRULLI Trasmissione</p> <p style="font-size: x-small;">IL DIRETTORE E RESPONSABILE TECNICO</p> </td> <td style="width: 50%; vertical-align: top;"> <p align="center">CAVIDOTTO MT GANTALUPI COROGRAFIA PAI</p> </td> </tr> <tr> <td style="width: 50%; vertical-align: top;"> <p style="font-size: x-small;">GESTORE RETE ELETTRICA</p> <p style="font-size: x-small;">FIRMA PER BENESTARE</p> </td> <td style="width: 50%; vertical-align: top;"> <table border="1" style="width: 100%; border-collapse: collapse;"> <tr> <td style="width: 30%; font-size: x-small;">NOME FILE</td> <td style="width: 30%; font-size: x-small;">SCALA</td> <td style="width: 40%; font-size: x-small;">FORMATO</td> </tr> <tr> <td align="center">5 7 7 3 6 A</td> <td align="center">1 : 10.000</td> <td align="center">A1</td> </tr> </table> </td> </tr> </table>	<p>FLYNIS PV 7 S.R.L. Via Statuto, 10 20121 - Milano</p> <p style="font-size: small;">FIRMA PER BENESTARE</p>	<p>VEGLIE</p>	<p>BRULLI Trasmissione</p> <p style="font-size: x-small;">IL DIRETTORE E RESPONSABILE TECNICO</p>	<p align="center">CAVIDOTTO MT GANTALUPI COROGRAFIA PAI</p>	<p style="font-size: x-small;">GESTORE RETE ELETTRICA</p> <p style="font-size: x-small;">FIRMA PER BENESTARE</p>	<table border="1" style="width: 100%; border-collapse: collapse;"> <tr> <td style="width: 30%; font-size: x-small;">NOME FILE</td> <td style="width: 30%; font-size: x-small;">SCALA</td> <td style="width: 40%; font-size: x-small;">FORMATO</td> </tr> <tr> <td align="center">5 7 7 3 6 A</td> <td align="center">1 : 10.000</td> <td align="center">A1</td> </tr> </table>	NOME FILE	SCALA	FORMATO	5 7 7 3 6 A	1 : 10.000	A1
A	18.7.2022	03	013	03	Emissione per autorizzazione																				
REVISIONE	DATA	ELABORATO	VERIFICATO	APPROVATO	DESCRIZIONE																				
<p>FLYNIS PV 7 S.R.L. Via Statuto, 10 20121 - Milano</p> <p style="font-size: small;">FIRMA PER BENESTARE</p>	<p>VEGLIE</p>																								
<p>BRULLI Trasmissione</p> <p style="font-size: x-small;">IL DIRETTORE E RESPONSABILE TECNICO</p>	<p align="center">CAVIDOTTO MT GANTALUPI COROGRAFIA PAI</p>																								
<p style="font-size: x-small;">GESTORE RETE ELETTRICA</p> <p style="font-size: x-small;">FIRMA PER BENESTARE</p>	<table border="1" style="width: 100%; border-collapse: collapse;"> <tr> <td style="width: 30%; font-size: x-small;">NOME FILE</td> <td style="width: 30%; font-size: x-small;">SCALA</td> <td style="width: 40%; font-size: x-small;">FORMATO</td> </tr> <tr> <td align="center">5 7 7 3 6 A</td> <td align="center">1 : 10.000</td> <td align="center">A1</td> </tr> </table>	NOME FILE	SCALA	FORMATO	5 7 7 3 6 A	1 : 10.000	A1																		
NOME FILE	SCALA	FORMATO																							
5 7 7 3 6 A	1 : 10.000	A1																							