

Marco Corrà - Montana S.p.A.

Da: posta-certificata@telecompost.it
Inviato: martedì 19 luglio 2022 11:31
A: energia-montana@pec.it
Oggetto: CONSEGNA: FLYNIS PV 7 S.r.L.: richiesta verifica sussistenza procedimenti tutela ai sensi art. 13.3 DM Sviluppo Economico
Allegati: postacert.eml (9,65 MB); daticert.xml
Firmato da: posta-certificata@telecompost.it

Ricevuta di avvenuta consegna

Il giorno 19/07/2022 alle ore 11:31:05 (+0200) il messaggio

"FLYNIS PV 7 S.r.L.: richiesta verifica sussistenza procedimenti tutela ai sensi art. 13.3 DM Sviluppo Economico"

proveniente da "energia-montana@pec.it"

ed indirizzato a: "mbac-sabap-br-le@mailcert.beniculturali.it"

è stato consegnato nella casella di destinazione.

Identificativo messaggio: opec298111.20220719113051.214822.428.2.57@pec.aruba.it

Alla Soprintendenza Archeologia
Belle Arti e Paesaggio
per le province di Brindisi e Lecce
Via Antonio Galateo, 2
73100 LECCE
p.e.c.: mbac-sabap-br-le@mailcert.beniculturali.it

OGGETTO: richiesta di verifica di sussistenza di procedimenti di tutela ovvero di procedure di accertamento verificare la sussistenza di procedimenti di tutela ovvero di procedure di accertamento della sussistenza di beni archeologici, in itinere, così come previsto ai sensi dell'art. 13.3 del DM Sviluppo Economico 10/09/2010.

I sottoscritti Paramio Ruiz Ramon, nato a Madrid - Spagna il 30/08/1977, C.F. PRMRMN71M30Z131 e Pozo Sanchez Alvaro, nato a Madrid - Spagna il 06/06/1973, C.F. PZSLVR73H06Z131C in qualità di legale rappresentante della società FLYNIS PV 7 S.r.L, avente sede legale nel comune di Milano (MI) in Via Statuto,10, P.IVA e CF: 12024610961, PEC: flynispv7srl@legalmail.it ,

ai fini della procedura di autorizzazione unica per la costruzione e l'esercizio di un impianto di produzione energetica da fonti rinnovabili, ossia di un IMPIANTO INTEGRATO AGRIVOLTAICO COLLEGATO ALLA RTN POTENZA NOMINALE 14,51 MWp sito nel Comune di Veglie e Salice Salentino (LE).

L'impianto fotovoltaico è identificato catastalmente ai mappali:

- foglio di mappa n. 1 p.lle: 32, 168, 183, 196, 198, 223

La Cabina Primaria è localizzata Catastalmente ai seguenti mappali:

- foglio di mappa n. 9 p.lle 209, 210, 211, 293, 23. – Comune di Salice Salentino

La connessione dell'impianto avrà un tratto di cavo interrato in MT dalla Cabina di Consegna presente in Sito e avrà una lunghezza complessiva pari a 4,6 Km. I primi 250 m del tratto saranno localizzati su strade private, poi il cavidotto si svilupperà lungo la strada provinciale 107 per il restante tratto fino alla Cabina Primaria "Salice".

Per l'elenco delle Particelle coinvolte nel Tracciato di Connessione si faccia riferimento all'inquadramento Catastale della Linea di Connessione allegato alla seguente richiesta.

RICHIEDE

a Codeste Soprintendenze, così come previsto ai sensi dell'art.13.3 del DM Sviluppo Economico 10/09/2010, il rilascio dell'attestato comprovante se sussistono o meno procedimenti di tutela ovvero procedure di accertamento della sussistenza di beni archeologici in itinere, nel sito ove sorgerà l'impianto.

Si allega alla presente la documentazione di seguito elencata:

- Planimetria catastale con indicate le particelle interessate dall'intervento;
- Corografia con Carta tecnica regionale;

Milano, 18/07/1992

IL RICHIEDENTE
Firmata digitalmente dal Progettista
Ing. Laura Maria Conti

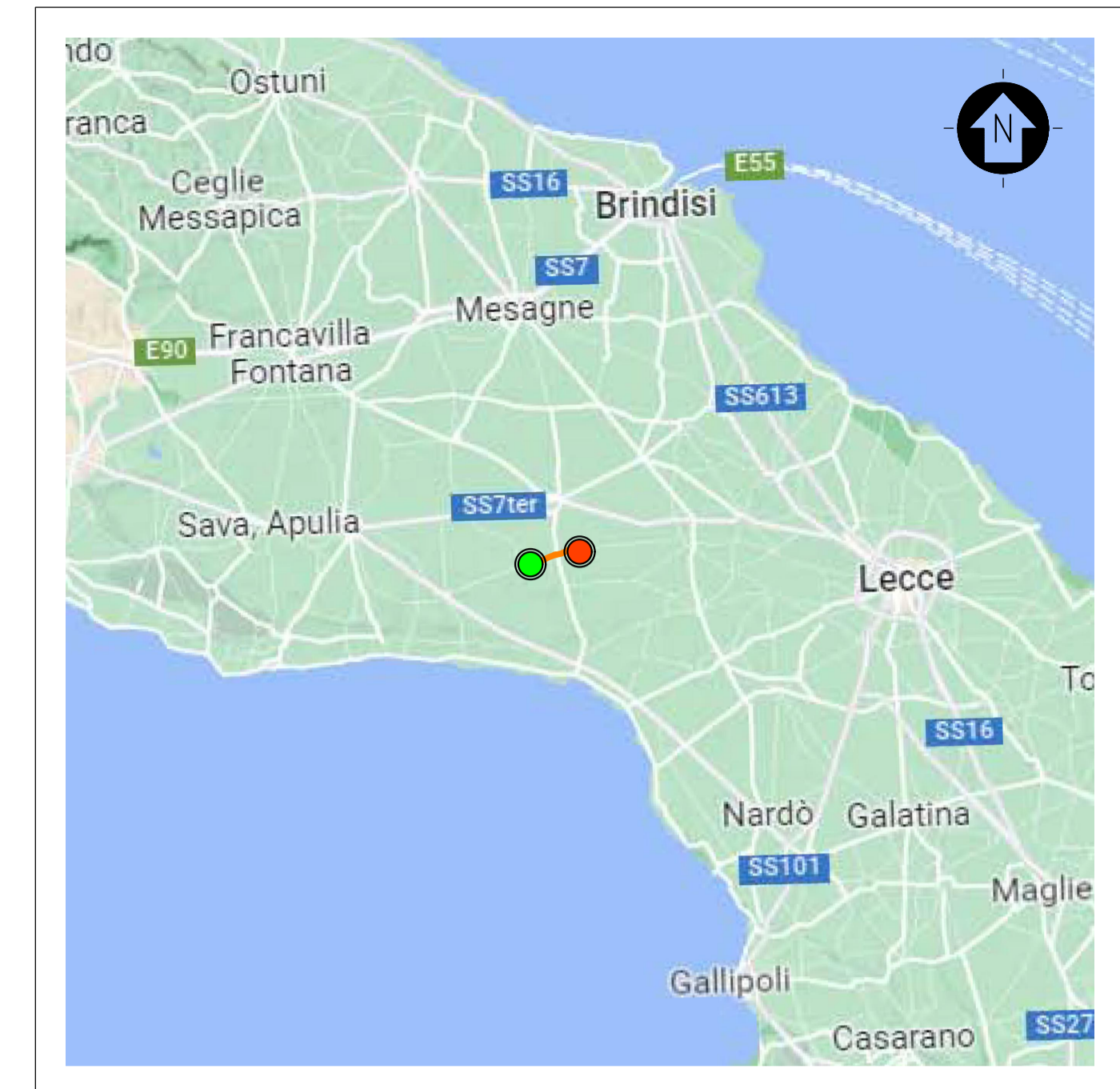
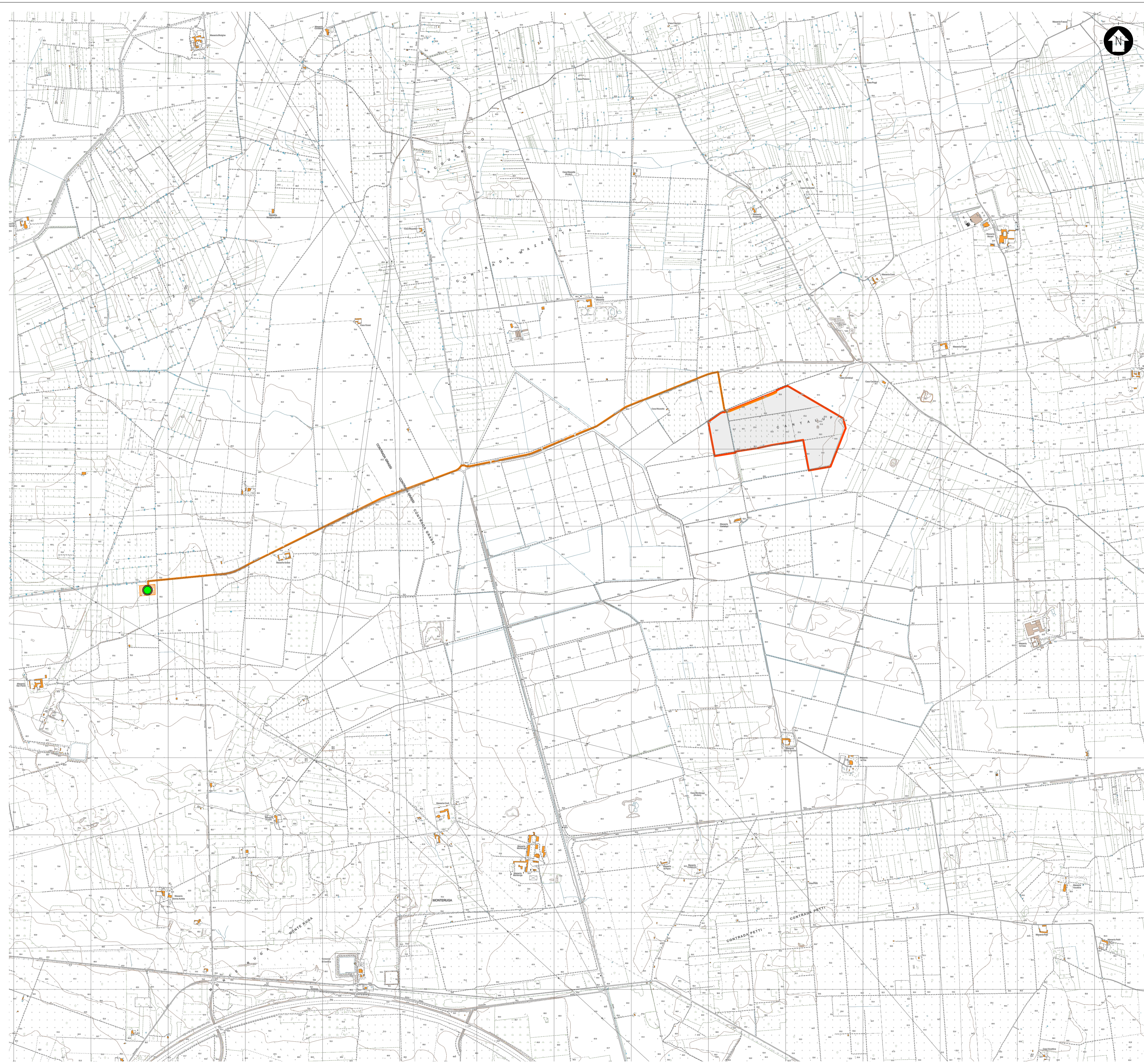

INQUADRAMENTO TERRITORIALE

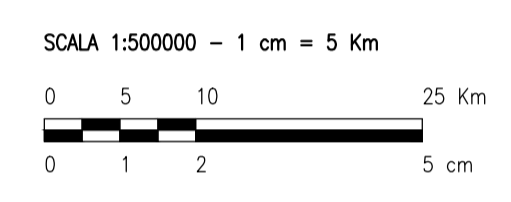

- LEGENDA**
- SITO
 - LINEA DI CONNESSIONE
 - PUNTO DI CONNESSIONE

- LEGENDA**
- SITO CATASTALE
 - LINEA DI CONNESSIONE MT
 - PUNTO DI CONNESSIONE CABINA PRIMARIA

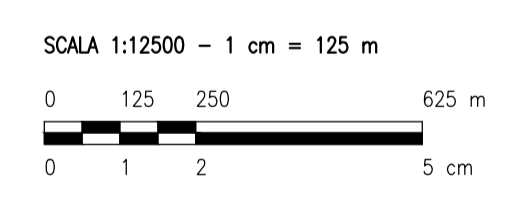

0		SA	CP	LC	07/2022
REV.	DESCRIZIONE	DISCAL.	CONTROL.	APPROV.	DATA

	Montana SpA Via Carlo Farini 10 20143 Milano Milano (sede certificata ISO) Brescia Palermo Cagliari Roma	Tel. +39 02 54118173 Fax +39 02 54118960 www.montanaonline.com	P.IVA 10414270156 Cap. Soc. 600.000,00 €	
	Committente: FLYNIS PV 7 SRL VIA STATUTO 10 20121 MILANO (MI)			
Progettati: ING. LAURA CONTI Iscritta all'Ordine degli Ingegneri della Provincia di Pavia al n. 1726				
Oggetto: IMPIANTO AGRIVOLTAICO A TERRA POTENZA NOMINALE 14,51 MW COMUNE DI VEGLIE (LE) PROGETTO DEFINITIVO				
Titolo: INQUADRAMENTO GENERALE STRALCIO CARTOGRAFIA TECNICA REGIONALE				N. Tav.: 3
No. Riv.: 2983_5070_MG_VIA_TO3_REV0_INQUADRAMENTO_CTR				Scala: 1:12500
È VIETATA LA RIPRODUZIONE DI QUESTO DOCUMENTO SENZA PREVENTIVA AUTORIZZAZIONE SCRITTA DELLA MONTANA SPA				

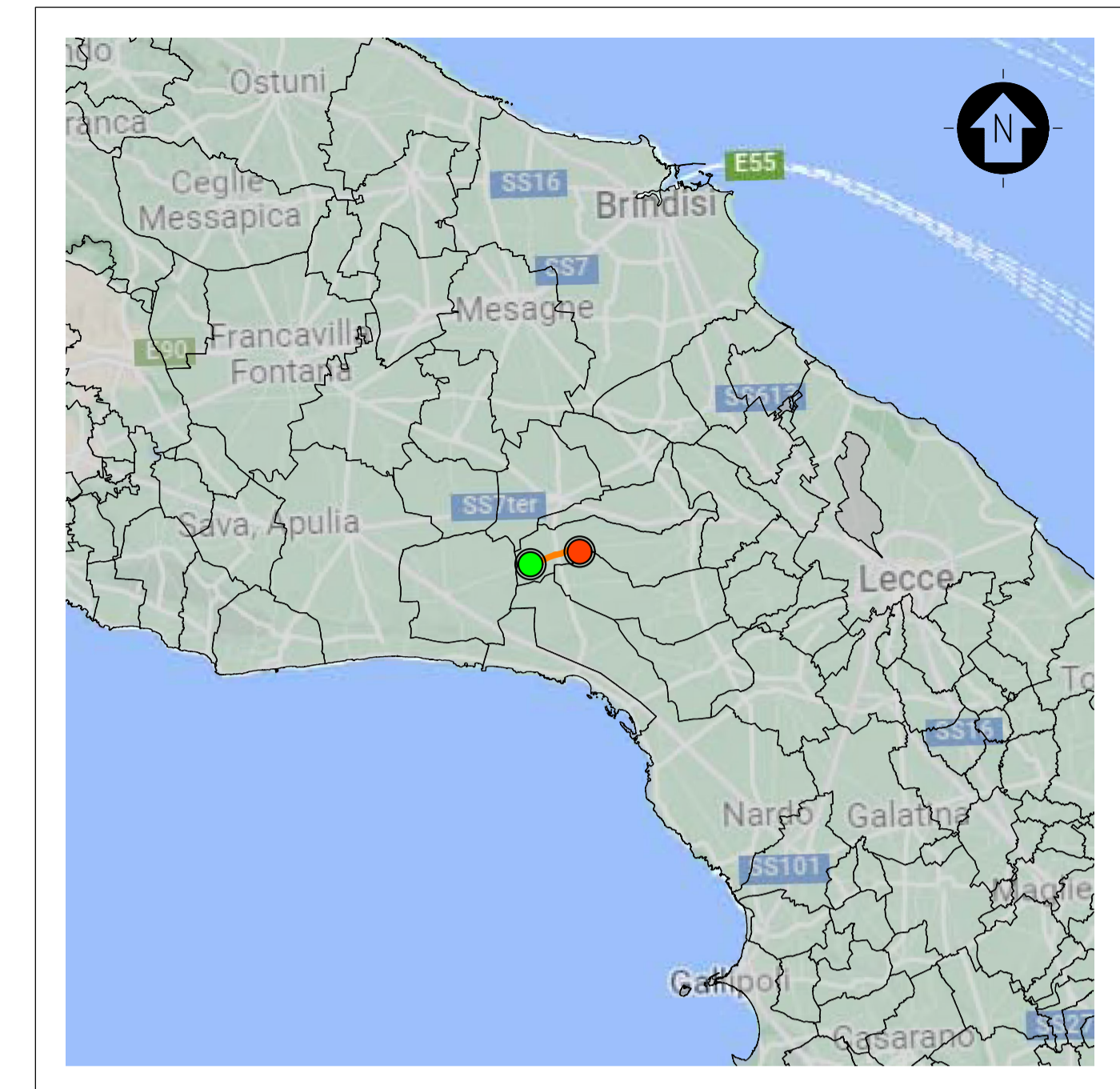
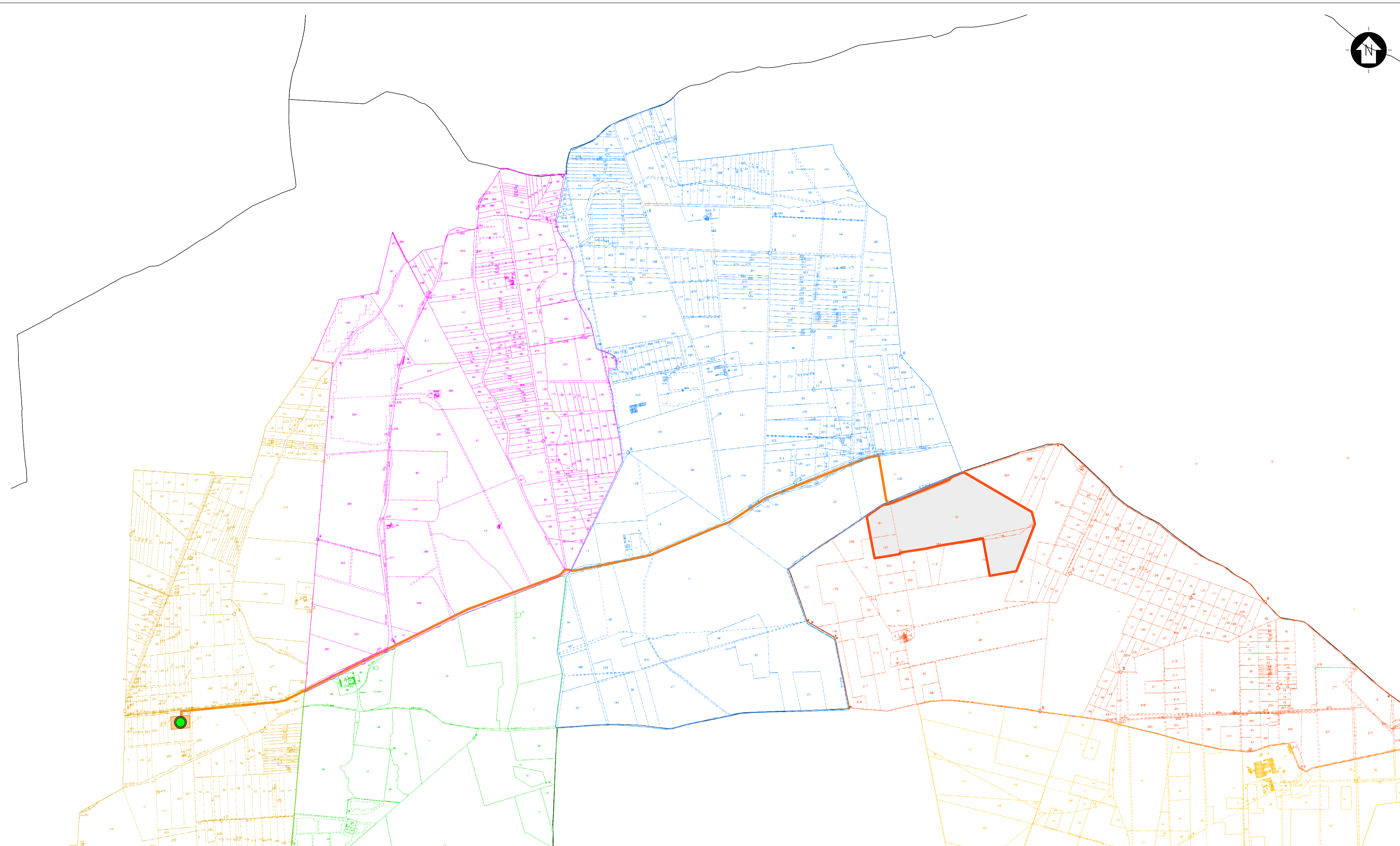

INQUADRAMENTO TERRITORIALE

SCALA 1:500000 - 1 cm = 5 Km

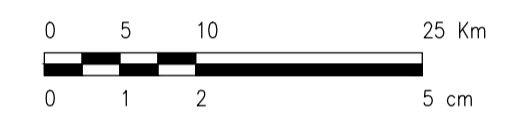

LEGENDA

- SITO
- LINEA DI CONNESSIONE
- PUNTO DI CONNESSIONE

LEGENDA

- SITO CATASTALE
- LINEA DI CONNESSIONE MT
- PUNTO DI CONNESSIONE CABINA PRIMARIA

- COMUNE DI VEGLIE (TA) - FOGLIO 1
- COMUNE DI VEGLIE (TA) - FOGLIO 2
- COMUNE DI SALICE SALENTINO (LE) - FOGLIO 11
- COMUNE DI SALICE SALENTINO (LE) - FOGLIO 9
- COMUNE DI SALICE SALENTINO (LE) - FOGLIO 10
- COMUNE DI SALICE SALENTINO (LE) - FOGLIO 12

Provincia	Comune	Foglio	Particella	Porz	Qualita	Classe	ha	area	Reddito dominicale	Reddito agrario	Partita	Porzioni	Nominativo o denominazione	Codice fiscale	Titolarieta	Quota	Note				
LECCO	VEGLIE	1	256		SEMINATIVO	2	3	40	0	Euro: 149,26	Euro: 79,02	22343		SOCIETA' AGRICOLA S. VENIA S.A.S. DEI DOTT. RAIMONDO E ANTONIO DEL BALZO con sede in BATTIPAGLIA (SA)	28020651	Proprietari	1/1				
			255		SEMINATIVO	2	0	14	4	Euro: 6,16	Euro: 3,26	22343		SOCIETA' AGRICOLA S. VENIA S.A.S. DEI DOTT. RAIMONDO E ANTONIO DEL BALZO con sede in BATTIPAGLIA (SA)	28020651	Proprietari	1/1				
			252		INCULTI STER.	2	0	5	80						CAPECE MINUTOLO TUPPUTI DONATELLA nato a NAPOLI (NA) il 09/12/1961	CPCDTL61T49F839A	Proprietari	1/1			
			249		SEMINATIVO	2	0	12	20		Euro: 5,36	Euro: 2,84	15577		CAPECE MINUTOLO TUPPUTI DONATELLA nato a NAPOLI (NA) il 09/12/1961	CPCDTL61T49F839A	Proprietari	1/1			
			249		VIGNETO	3	0	1	40		Euro: 0,72	Euro: 0,87	22124		CIPOLLA COSIMO nato a VEGLIE (LE) il 12/05/1966	CPLCSM69E12L711L	Proprietari	1/6			
																CIPOLLA STEFANIA nato a VEGLIE (LE) il 18/09/1973	CPLCSFN73P58L7110	Proprietari	1/6		
																STIFANELLI ANTONIA nato a VEGLIE (LE) il 04/03/1946	STFN7N46C44L711Q	Proprietari	4/6		
																CUCURACHI RAFFAELE nato a VEGLIE (LE) il 06/04/1957	CCRRFL57D08L711X	Proprietari	1000/1000		
						244		ULIVETO	3	0	1	20	Euro: 0,25	Euro: 0,25							
						STRADA PUBBLICA															
						181		PARTICELLA DIVISA IN PORZIONI		0	0	0				SI	ZECCA MARIO nato a LECCO (LE) il 07/02/1956	ZCCMRA56807E5060	Proprietari	1/1	
						181	AA	VIGNETO	3	2	85		Euro: 147,19 (*)	Euro: 176,83							
						181	AB	ULIVETO	3	25			Euro: 5,16 (*)	Euro: 5,16							
						181	AC	SEMINATIVO	2	3	15	90	Euro: 138,88 (*)	Euro: 73,42							
						189		SEMINATIVO	3	1	85	40	Euro: 57,45	Euro: 38,30			ZECCA MARIO nato a LECCO (LE) il 07/02/1956	ZCCMRA56807E5060	Proprietari	1/1	
						182		SEMINATIVO	3	0	69	42	Euro: 21,51	Euro: 14,34			ZECCA MARIO nato a LECCO (LE) il 07/02/1956	ZCCMRA56807E5060	Proprietari	1/1	
						181		VIGNETO	3	41	57	90	Euro: 2147,38	Euro: 2576,85			CAPECE MINUTOLO CRISTIANA nato a NAPOLI (NA) il 01/03/1959	CPCST59C41F839H	Proprietari	1000/1000	
						5		PARTICELLA DIVISA IN PORZIONI		0	0	0				SI	ZECCA MARIO nato a LECCO (LE) il 07/02/1956	ZCCMRA56807E5060	Proprietari	1/1	
						5	AA	SEMIN IRRIG	3	57	73		Euro: 38,78 (*)	Euro: 25,34							
						5	AB	SEMINATIVO	2	3	53		Euro: 1,55 (*)	Euro: 0,82							
			181		AREA RURALE		0	6	97					CAPECE MINUTOLO CRISTIANA nato a NAPOLI (NA) il 01/03/1959	CPCST59C41F839H	Proprietari	9/27				
														DEL BALZO MARIA IMMACOLATA nato a NAPOLI (NA) il 29/09/1939	DLBMM39P69F839Y	Proprietari	9/27				
			166		SEMIN IRRIG	U	3	13	90	Euro: 210,75	Euro: 137,80			ZECCA MARIO nato a LECCO (LE) il 07/02/1956	ZCCMRA56807E5060	Proprietari	163/169				
			221		PARTICELLA DIVISA IN PORZIONI		0	0	0				SI	DEL BALZO MARIA IMMACOLATA nato a NAPOLI (NA) il 29/09/1939	DLBMM39P69F839Y	Proprietari	1000/1000				
			221	AA	SEMINATIVO	3	1	15	89	Euro: 35,91 (*)	Euro: 23,94										
			221	AB	ULIVETO	3	17	39		Euro: 3,59 (*)	Euro: 3,59										
			220		PARTICELLA DIVISA IN PORZIONI		0	0	0				SI	DEL BALZO MARIA IMMACOLATA nato a NAPOLI (NA) il 29/09/1939	DLBMM39P69F839Y	Proprietari	1/1				
			222	AA	ORTO	3	1	83		Euro: 135,17 (*)	Euro: 88,28			DEL BALZO MARIA IMMACOLATA nato a NAPOLI (NA) il 29/09/1939	DLBMM39P69F839Y	Proprietari	1000/1000				
			222	AB	ULIVETO	3	16	80		Euro: 3,43 (*)	Euro: 3,43										
			222	AC	SEMINATIVO	3	9	85		Euro: 3,05 (*)	Euro: 2,03										
			8		SEMIN IRRIG	U	2	16	97	Euro: 145,67	Euro: 95,25			DEL BALZO MARIA IMMACOLATA nato a NAPOLI (NA) il 29/09/1939	DLBMM39P69F839Y	Proprietari	1000/1000				
			123		SEMINATIVO	3	1	45	52	Euro: 45,99	Euro: 30,06			DEL BALZO MARIA IMMACOLATA nato a NAPOLI (NA) il 29/09/1939	DLBMM39P69F839Y	Proprietari	1000/1000				
			139		SEMINATIVO	2	19	68	47	Euro: 864,14	Euro: 457,48			DEL BALZO MARIA IMMACOLATA nato a NAPOLI (NA) il 29/09/1939	DLBMM39P69F839Y	Proprietari	1000/1000				
			183		SEMINATIVO	2	2	1	55	Euro: 88,48	Euro: 46,84			DEL BALZO MARIA IMMACOLATA nato a NAPOLI (NA) il 29/09/1939	DLBMM39P69F839Y	Proprietari	1000/1000				
			STRADA PUBBLICA																		
			220		PARTICELLA DIVISA IN PORZIONI		0	0	0				SI	ZECCA MARIO nato a LECCO (LE) il 07/02/1956	ZCCMRA56807E5060	Proprietari	1/1				
			220	AA	VIGNETO	3	9	67		Euro: 474,44 (*)	Euro: 549,36										
			220	AB	SEMINATIVO	3	2	2	80	Euro: 57,61 (*)	Euro: 36,66										
			STRADA PUBBLICA																		
			STRADA PUBBLICA																		
			209		PARTICELLA DIVISA IN PORZIONI		0	0	0				SI	PRISCIANO SALVATORE nato a AVETRANA (TA) il 07/08/1933	PRSSVT33M07A514R	Proprietari	1000/1000	STAZIONE			
			209	AA	SEMINATIVO	3	1	41		Euro: 0,40 (*)	Euro: 0,25										
			209	AB	ULIVETO	2	49	04		Euro: 15,38 (*)	Euro: 12,82										
			210		PARTICELLA DIVISA IN PORZIONI		0	0	0				SI	PRISCIANO FRANCESCO nato a AVETRANA (TA) il 12/04/1966	PRSFNC66D12A514M	Proprietari	1000/1000	STAZIONE			
			210	AA	ULIVETO	2	57	21		Euro: 17,73 (*)	Euro: 14,77										
			210	AB	VIGNETO	3	3	99		Euro: 1,96 (*)	Euro: 2,27										
			211		ULIVETO	3	0	60	25	Euro: 12,45	Euro: 10,89			PRISCIANO FRANCESCO nato a AVETRANA (TA) il 12/04/1966	PRSFNC66D12A514M	Proprietari	1000/1000	STAZIONE			

SCALA 1:12500 - 1 cm = 125 m

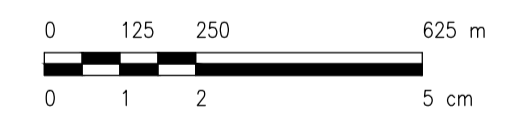

0	-	SA	CP	LC	07/2022
REV.	DESCRIZIONE	DISCAL.	CONTROL.	APPROV.	DATA

Montana SpA
Via Carlo Farini 6
20143 Milano
Miro (sede certificata ISO) | Brescia | Palermo | Cagliari | Roma

Tel. +39 02 54118173
Fax +39 02 54129967
www.montanaindustria.com

P. IVA 1041420156
Cap. Soc. 600.000,00 €

Committente: **FLYNIS PV 7 SRL**
VIA STATUTO 10
20121 MILANO (MI)

Progettati: ING. LAURA CONTI
Iscritta all'Ordine degli Ingegneri della Provincia di Pavia al n. 1726

Oggetto: IMPIANTO AGRIVOLTAICO A TERRA
POTENZA NOMINALE 14,51 MW
COMUNE DI VEGLIE (LE)
PROGETTO DEFINITIVO

Tavola: INQUADRAMENTO CATASTALE CONNESSIONE N. Tav. **6.2**

N. Ril. 2983_5070_MG_VIA_T06.2_REVO_INQUADRAMENTO CATASTALE CONNESSIONE Scala 1:12500

E' VIETATA LA RIPRODUZIONE DI QUESTO DOCUMENTO SENZA PREVENTIVA AUTORIZZAZIONE SCRITTA DELLA MONTANA SPA



Ministero della cultura

SOPRINTENDENZA ARCHEOLOGIA BELLE ARTI E PAESAGGIO
PER LE PROVINCE DI BRINDISI E LECCE

- LECCE -

A

Ing. Laura Maria Conti
energia-montana@pec.it

Risp. Prot. n. del

Rif. Prot. n. 0011712 del 20/07/2022

Class 07.04.00/113

E.p.c.

FLYNIS PV 7 S.r.l.
flynispv7srl@legalmail.it

OGGETTO: Procedura di autorizzazione unica per la costruzione e l'esercizio di un impianto di integrato agri voltaico collegato alla RTN della potenza nominale di 14,51 MWp sito nel Comune di Veglie (LE) e Salice Salentino (LE).

Richiesta di verifica di sussistenza di procedimenti di tutela ovvero di procedure di accertamento della sussistenza di beni archeologici ai sensi D.lgs. n.42/2004 e successive modifiche ed integrazioni.

Riscontro

Con riferimento alla nota a margine indicata, in riscontro a quanto indicato in oggetto, viste le risultanze in archivio di questo ufficio, si comunica che sulle aree interessate dall'impianto non risultano in corso procedimenti di tutela, in itinere, secondo le disposizioni contenute nella Parte seconda, Titolo I, Capo I del Decreto legislativo 22 gennaio 2004, n.42.

Per l'eventuale incidenza sulle stesse aree, di dichiarazioni di notevole interesse pubblico, si invita a consultare il portale www.vincoiinrete.beniculturali.it e www.sit.puglia.it.

Restano salve tutte le misure cautelari e preventive a termini dell'art.28, comma 4 e di tutela previste dall'art.142, o in base alla legge, a termini degli articoli 136, 143, comma 1, lettera d) e 157 del sopra citato decreto legislativo, al fine di acquisire il parere di competenza di questo ufficio.

Si rilascia la presente nota per gli usi consentiti dalla Legge.

IL SOPRINTENDENTE
Arch. Francesca RICCIO*

Il Responsabile del Procedimento
Funzionario per le Tecnologie
Geom. Antonio LECCI*

*Documento firmato digitalmente ai sensi del D.Lgs. 82/2005 s.m.i e norme collegate, sostituisce il documento cartaceo e la firma autografa.

