

INQUADRAMENTO TERRITORIALE

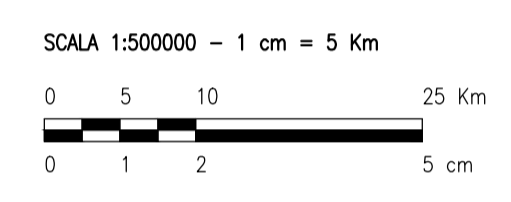

- LEGENDA**
- SITO
  - LINEA DI CONNESSIONE
  - PUNTO DI CONNESSIONE

- LEGENDA**
- SITO CATASTALE
  - LINEA DI CONNESSIONE MT
  - PUNTO DI CONNESSIONE CABINA PRIMARIA
- IMPIANTI FER DGR 2122**
- IMPIANTO REALIZZATO
  - IMPIANTO CON VALUTAZIONE AMBIENTALE CHIUSA POSITIVAMENTE
- AREE NON IDONEE**
- PAI
- PUGLIA - AP/MP
- AREE TUTELATE PER LEGGE (ART.142 D.LGS.42/04)**
- FIUMI, TORRENTI E CORSI D'ACQUA FINO A 150m
  - TRATTURI CON BUFFER DI 100m
  - SEGNALEZIONE CARTA DEI BENI CON BUFFER DI 100m

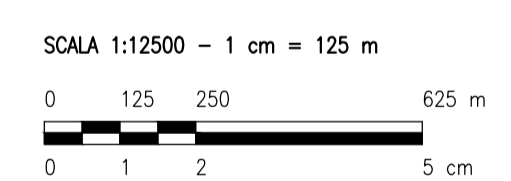

0		SA	CP	LC	07/2022
REV.	DESCRIZIONE	DISIGN.	CONTROL.	APPROV.	DATA

**Montana**

Montana SpA  
Via Carlo Azeglio Fumagalli, 6  
20143 Milano  
Tel. +39.02.54118173  
Fax +39.02.54129866  
www.montanaspv.it  
Miano (sede certificata ISO) | Brescia | Palermo | Cagliari | Roma

P.IVA 10414270156  
Cap. Soc. 600.000,00 €

**DNV-GL**  
ISO 9001 | ISO 14001

Committente: **FLYNIS PV 7 SRL**  
VIA STATUTO 10  
20121 MILANO (MI)

Progettati: **ING. LAURA CONTI**  
Iscritta all'Ordine degli Ingegneri della Provincia di Pavia al n. 1726

Oggetto: **IMPIANTO AGRIVOLTAICO A TERRA**  
POTENZA NOMINALE 14,51 MW  
COMUNE DI VEGLIE (LE)  
PROGETTO DEFINITIVO

Tavola: **INQUADRAMENTO GENERALE VINCOLI FER**

N. Tav.: **5.1**

№. R.: 2983\_5070\_MG\_VIA\_T05.1\_REVO\_VINCOLI\_FER  
E' VIETATA LA RIPRODUZIONE DI QUESTO DOCUMENTO SENZA PREVENTIVA AUTORIZZAZIONE SCRITTA DELLA MONTANA SPA

Scala: 1:12500