



BROUVIEW - SDP



PUNTO DI PRESA FOTOGRAFICA 1



PUNTO DI PRESA FOTOGRAFICA 2

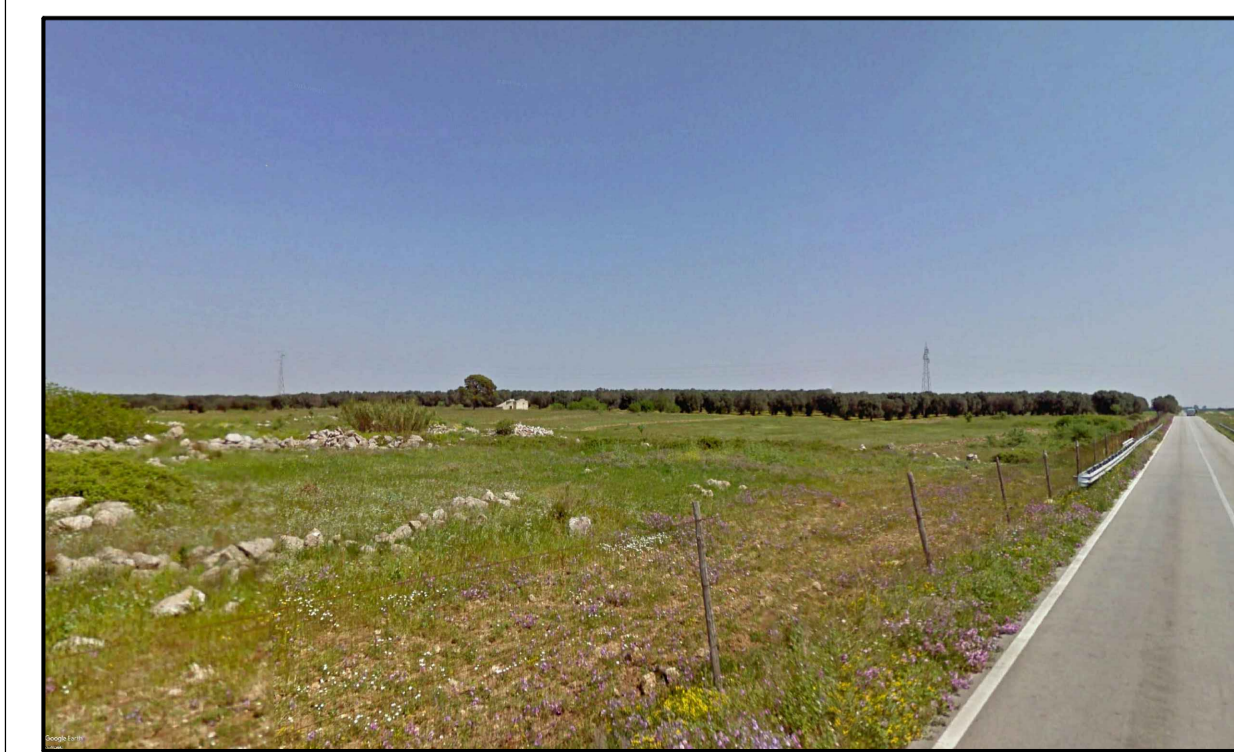

PUNTO DI PRESA FOTOGRAFICA 3

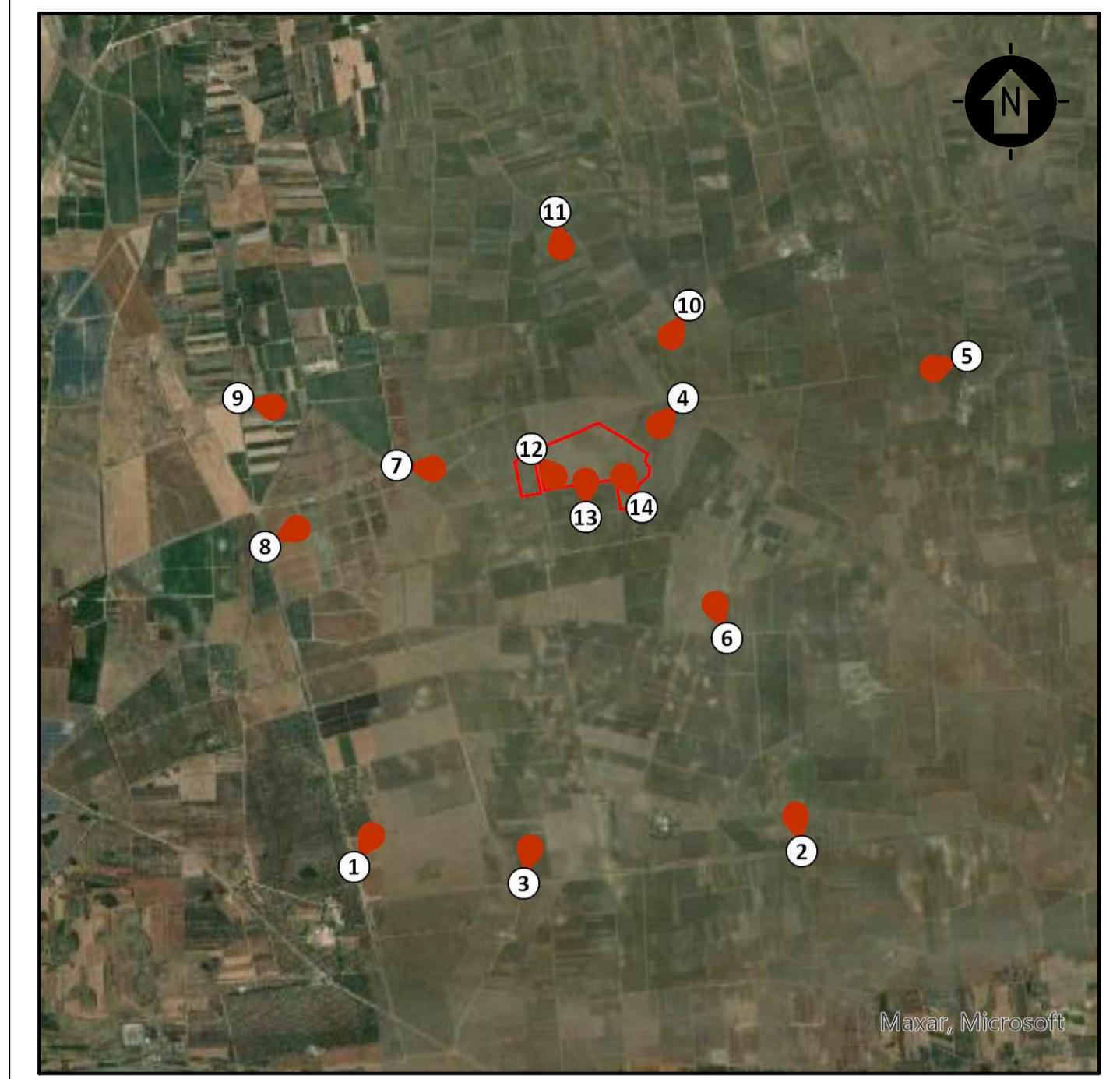

FOTOINSERIMENTO 4 - STATO DI FATTO



FOTOINSERIMENTO 4 - STATO DI PROGETTO

| 0 | - | Mod. | CP | LC | 07/2022 |
|------|-------------|---------|----------|---------|---------|
| REV. | DESCRIZIONE | DISSEG. | CONTROL. | APPROV. | DATA |

| | | | | | |
|---|--|---|--|---|--|
| | | Montana SpA Via Carlo Farini 6 20143 Milano Tel. +39 02 54118173 Fax +39 02 54129900 www.montanaspa.com Milano (sede certificata ISO) Brescia Palermo Cagliari Roma | | P.IVA 10414270156 Cap. Soc. 600.000,00 € | |
| Committente FLYNIS PV 7 SRL VIA STATUTO 10 20121 MILANO (MI) | | N. Tav. 18.1 | | | |
| Progettati ING. LAURA CONTI Iscritta all'Ordine degli Ingegneri della Provincia di Pavia al n. 1726 | | Oggetto IMPIANTO AGRIVOLTAICO A TERRA POTENZA NOMINALE 14,51 MW COMUNE DI VEGLIE (LE) PROGETTO DEFINITIVO | | | |
| Tavola DOCUMENTAZIONE FOTOGRAFICA E FOTOINSERIMENTI | | N. Rev. 2983_5070_MG_VIA_T18_REV0_TAVOLA DOCUMENTAZIONE FOTOGRAFICA E FOTOINSERIMENTI | | Stato VARIE | |
| È VIETATA LA RIPRODUZIONE DI QUESTO DOCUMENTO SENZA PREVENTIVA AUTORIZZAZIONE SCRITTA DELLA MONTANA SPA | | | | | |