

PUNTO DI PRESA FOTOGRAFICA 5



FOTOINSERIMENTO 6 - STATO DI FATTO



FOTOINSERIMENTO 6 - STATO DI PROGETTO

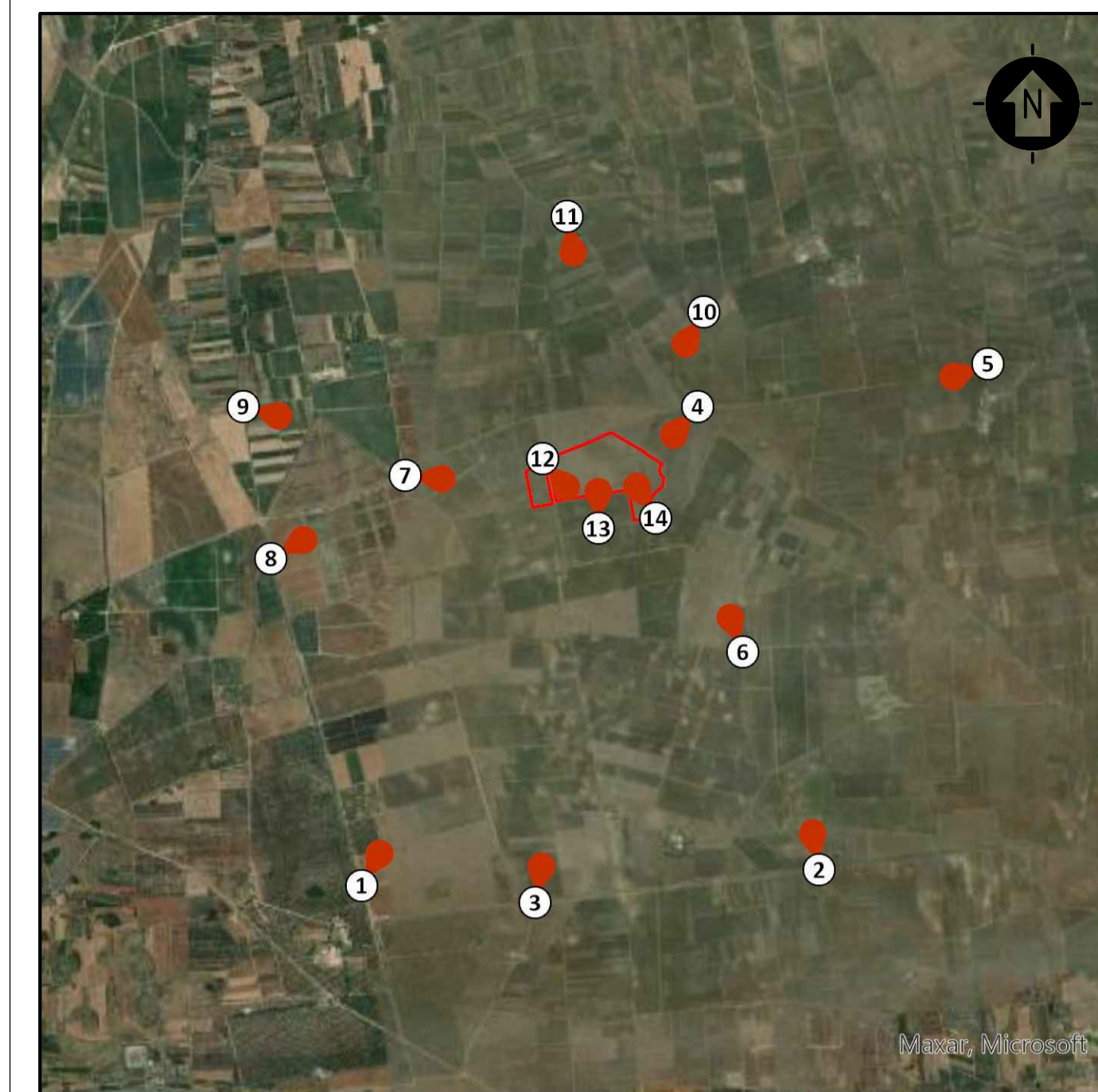

FOTOINSERIMENTO 8 - STATO DI PROGETTO



FOTOINSERIMENTO 8 - STATO DI FATTO



PUNTO DI PRESA FOTOGRAFICA 9

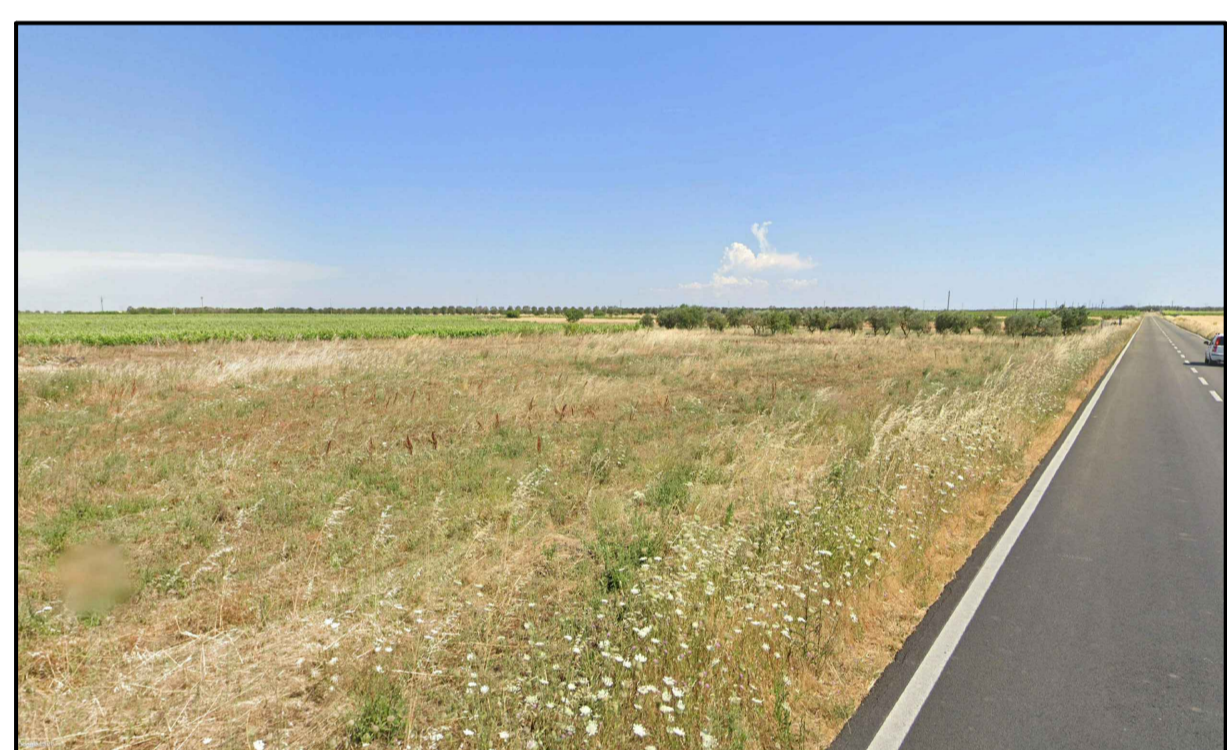

PUNTO DI PRESA FOTOGRAFICA 9



FOTOINSERIMENTO 10 - STATO DI FATTO



FOTOINSERIMENTO 10 - STATO DI PROGETTO



FOTOINSERIMENTO 14 - STATO DI FATTO



FOTOINSERIMENTO 14 - STATO DI PROGETTO



PUNTO DI PRESA FOTOGRAFICA 11



FOTOINSERIMENTO 12 - STATO DI FATTO



FOTOINSERIMENTO 12 - STATO DI PROGETTO



FOTOINSERIMENTO 13 - STATO DI FATTO



FOTOINSERIMENTO 13 - STATO DI PROGETTO

0					
REV.	DESCRIZIONE	Disegn.	CP	LC	07/2022
		CONTROL.	APPROV.	DATA	

		Montana SpA Via Carlo Farini, 6 20143 Milano Milano (sede certificata ISO)   Brescia   Palermo   Cagliari   Roma		Tel. +39.02.54118173 Fax +39.02.54123960 www.montana.com P.IVA 10414270156 Cap. Soc. 600.000,00 €			
Committente		FLYNIS PV 7 SRL VIA STATUTO 10 20121 MILANO (MI)					
Progettati		ING. LAURA CONTI Iscritta all'Ordine degli Ingegneri della Provincia di Pavia al n. 1726					
Oggetto		IMPIANTO AGRIVOLTAICO A TERRA POTENZA NOMINALE 14,51 MW COMUNE DI VEGLIE (LE) PROGETTO DEFINITIVO					
Tavola		DOCUMENTAZIONE FOTOGRAFICA E FOTOINSERIMENTI				N. Tav.	
						18.2	
No. Riv.		2983_5070_MG_VIA_T18_REV0_TAVOLA DOCUMENTAZIONE FOTOGRAFICA E FOTOINSERIMENTI					
E' VIETATA LA RIPRODUZIONE DI QUESTO DOCUMENTO SENZA PREVENTIVA AUTORIZZAZIONE SCRITTA DELLA MONTANA SPA		Solo		VARIE			