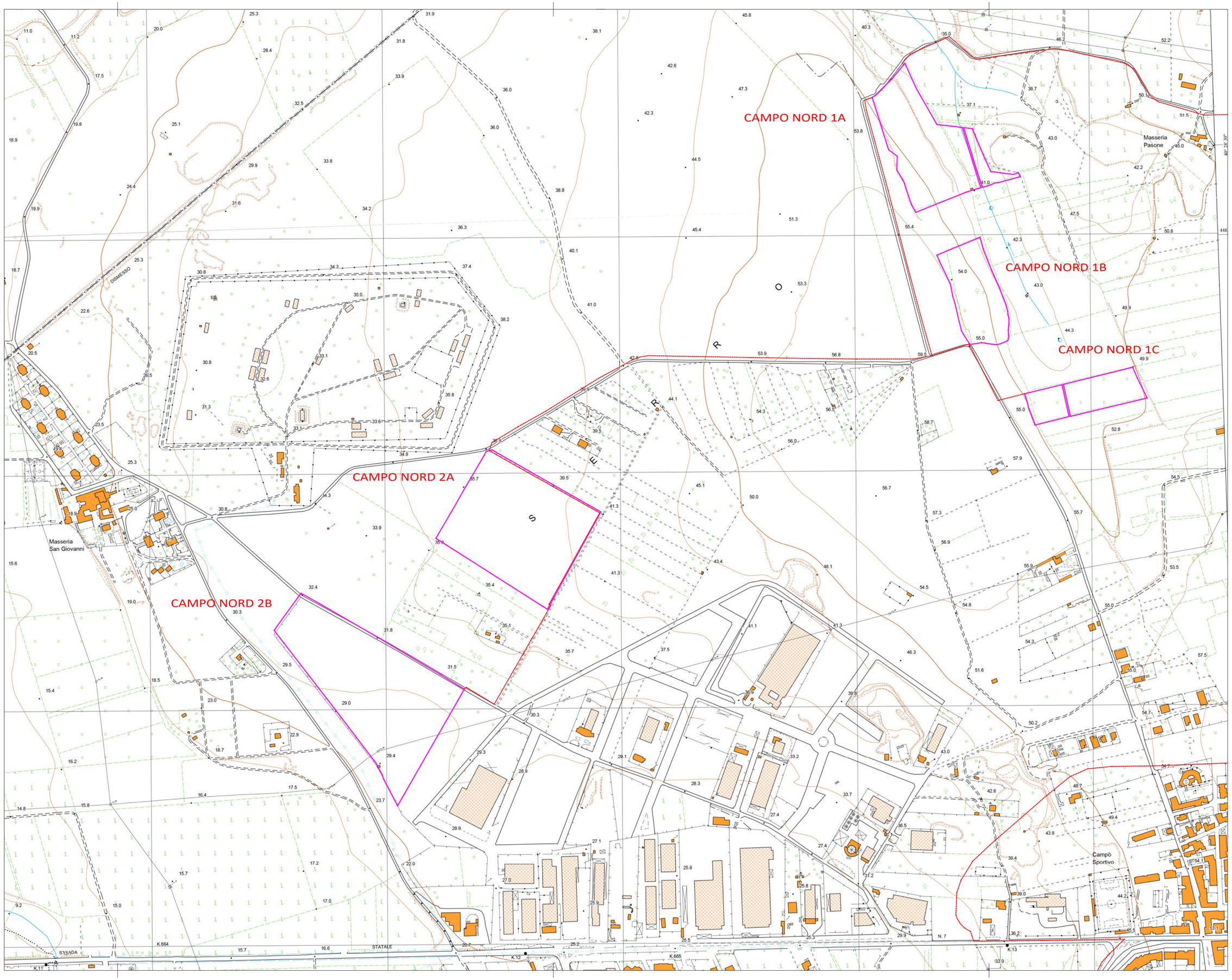

COORDINATE:

CAMPI NORD:	40°47'06.661"N	17°36'05.046"E
CAMPI SUD:	40°40'79.429"N	17°36'88.222"E
SSE:	40°28'26.33"N	17°25'54.41"E

LEGENDA:

- ELETTRODOTTO
- PARTICELLE CATASTALI

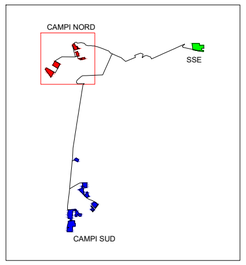

REV.	DATA:	DESCRIZIONE:

REVISIONI:

REDATTO:	VERIFICATO:	APPROVATO:	CLIENTE:

CLIENTE:

X-ELIO

X-ELIO TARAS S.R.L.
Corso Vittorio Emanuele II n. 349 - 00186 ROMA
Tel.+39 06.8412640 - Fax +39 06.8551726
Partita IVA nº 16234011001

PROGETTISTA:

X-ELIO TARAS S.r.l si riserva tutti i diritti su questo documento che non può essere riprodotto neppure parzialmente senza la sua autorizzazione scritta

architettura sostenibile... Viale Ionio, 95 - 00141 - Roma
info@architetturasostenibile.com

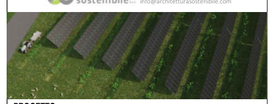

PROGETTO:

PROGETTO AGROVOLTAICO "TARANTO"

Realizzazione di un impianto Agrovoltaico di potenza pari a 61,75 MWp e relative opere di connessione alla RTN

LOCALITA': REGIONE PUGLIA, COMUNI DI TARANTO, FAGGIANO (TA), SAN GIORGIO IONICO (TA) E CAROSINO (TA)

TITOLO: **INQUADRAMENTO IMPIANTO AGROVOLTAICO SU CTR CAMPI NORD**

PRATICA N:	FORMATO:	N°DISEGNO:	FOGLIO:	REV:
	A2	AS_TAR_G.1.3a		

DATA:	SCALA:
10\2022	1:5.000

Ordine degli Ingegneri della Provincia di Roma e provincia
Ordine degli Architetti, pianificatori, paesaggisti e conservatori della provincia di Roma