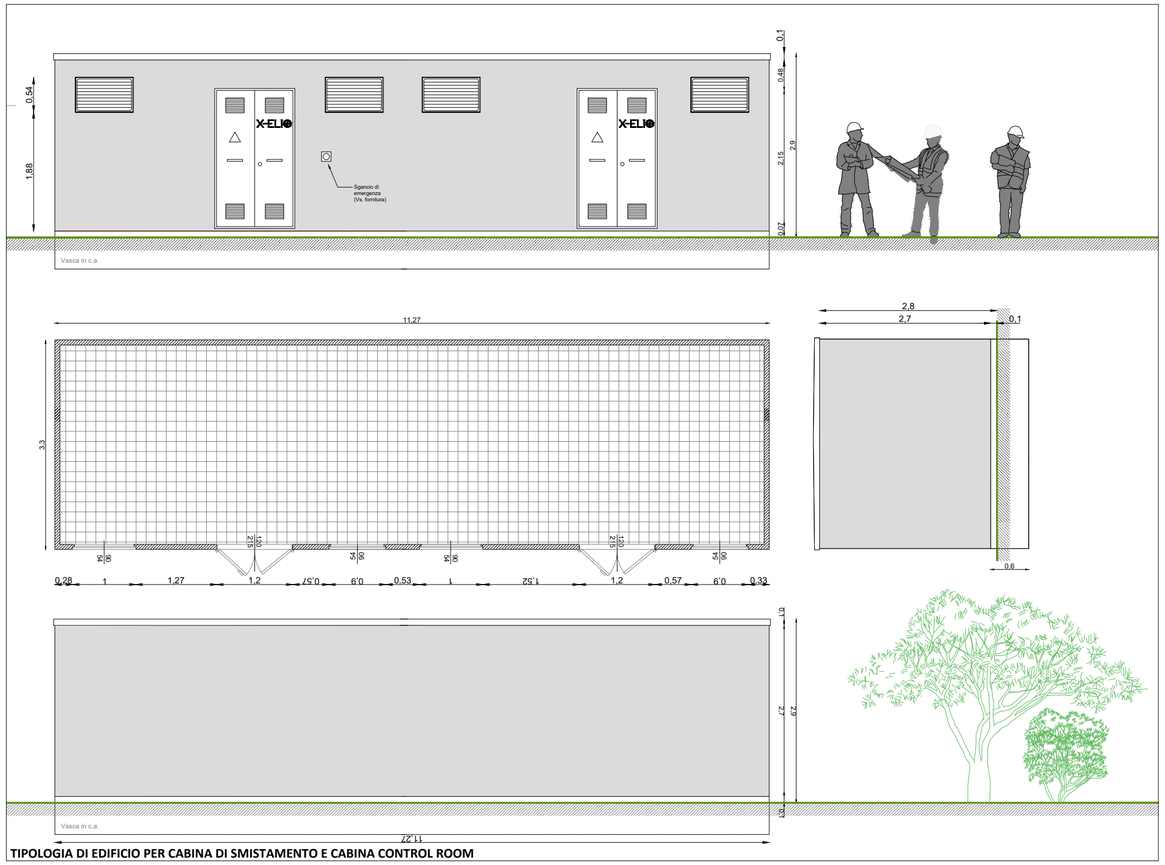

TIPOLOGIA DI EDIFICIO PER CABINA DI SMISTAMENTO E CABINA CONTROL ROOM

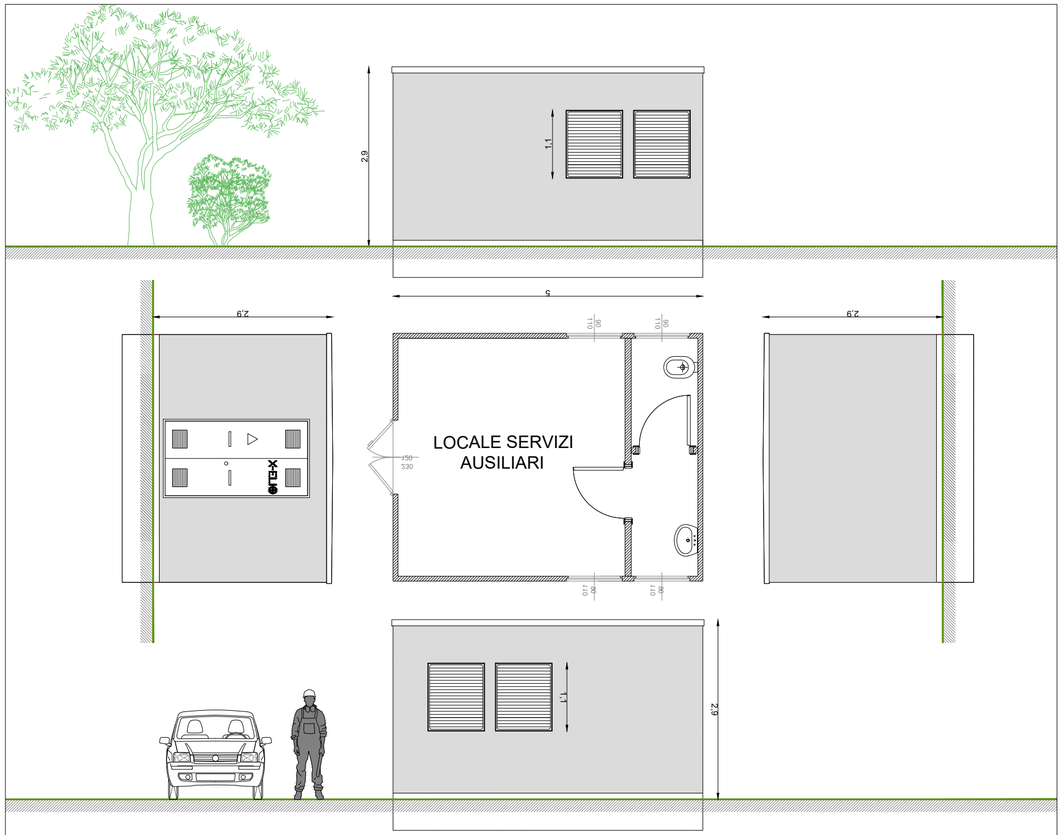

CABINA LSA

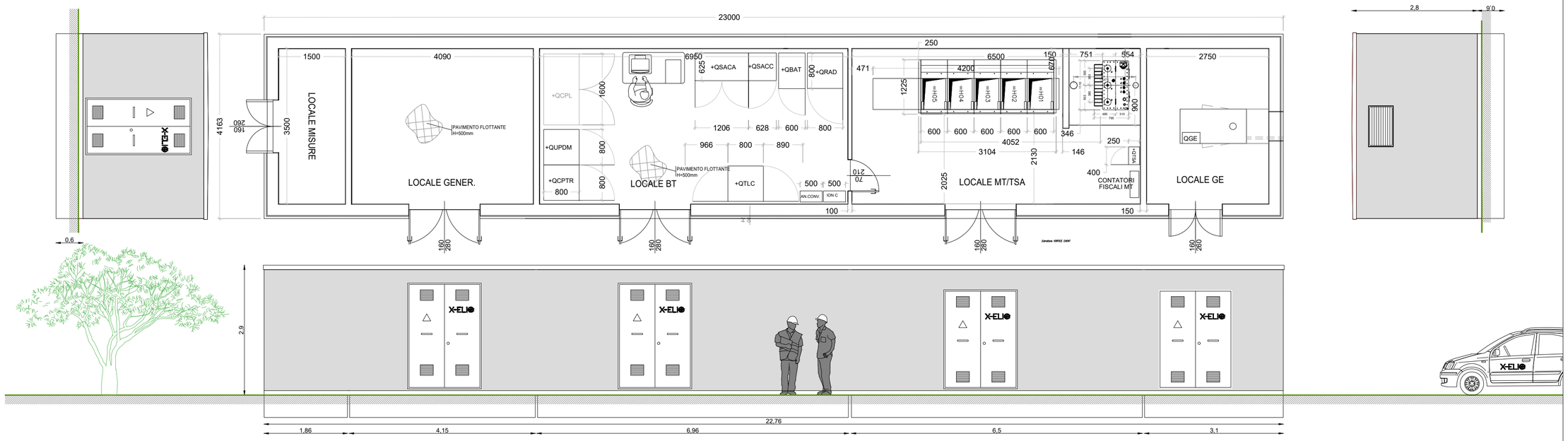

CABINA SOTTOSTAZIONE UTENTE

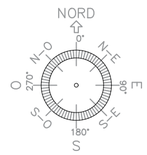

COORDINATE:

CAMPI NORD: 40°47'06.661"N 17°36'05.046"E

CAMPI SUD: 40°40'79.429"N 17°36'88.222"E

UTM-WGS 1984 datum, Zone 33 North

NOTE:

CLIENTE:

X-ELIO

X-ELIO TARAS S.R.L.
Corso Vittorio Emanuele II n. 349 - 00186 ROMA
Tel.+39 06.8412640 - Fax +39 06.8551726
Partita IVA n° 16234011001

PROGETTISTA:

X-ELIO TARAS S.r.l si riserva tutti i diritti su questo documento che non può essere riprodotto neppure parzialmente senza la sua autorizzazione scritta.

architettura sostenibile s.r.l. Viale Ionio, 95 - 00141 - Roma info@architetturasostenibile.com

PROGETTO:

PROGETTO AGROVOLTAICO "TARANTO"

Realizzazione di un impianto Agrovoltaico di potenza pari a 61,75 MWp e relative opere di connessione alla RTN

LOCALITA': REGIONE PUGLIA, COMUNI DI TARANTO, FAGGIANO (TA), SAN GIORGIO IONICO (TA) E CAROSINO (TA)

TITOLO:

Piante, sezioni e particolari costruttivi Edifici di servizio

PRATICA N:	FORMATO:	N°DISEGNO:	FOGLIO:	REV:
	A2	AS_TAR_G.3.3.4		
DATA:	SCALA:			
11\2022	VARIE			