

Committente



X-ELIO TARAS S.R.L.

Corso Vittorio Emanuele II, n. 349, 00186 Roma

Tel.+39 06.8412640 - Fax +39 06.8551726

partita iva 16234011001

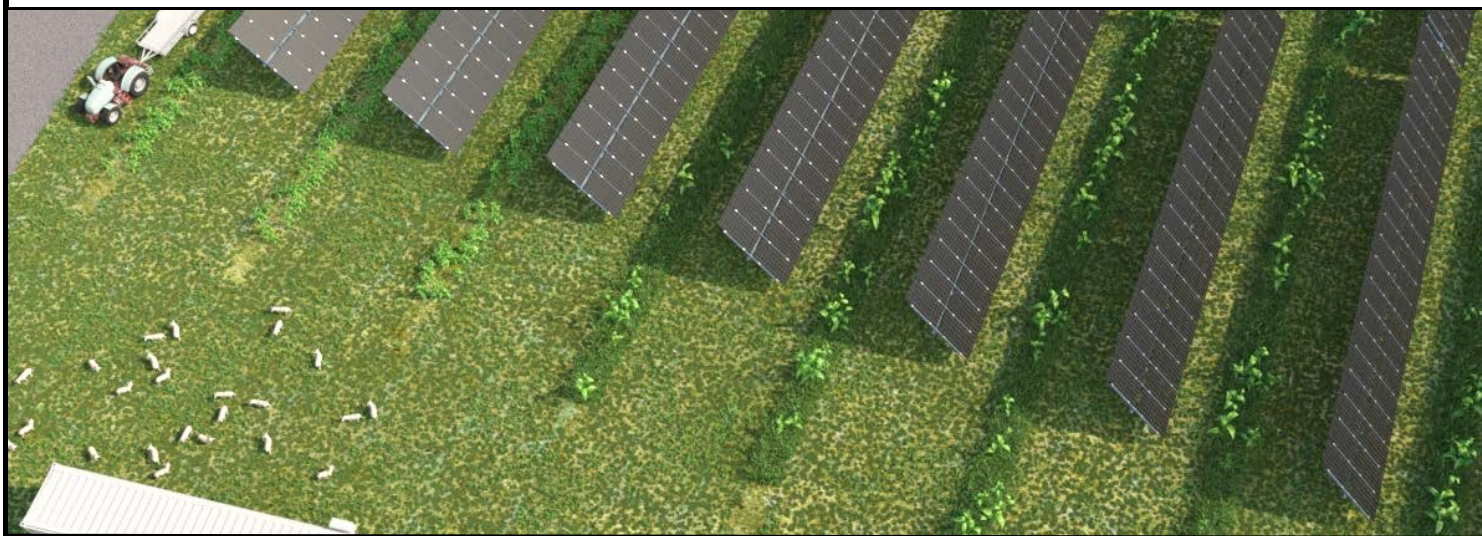

Progettista:



AS S.r.l.: Viale Jonio 95 - 00141 Roma - info@architetturasostenibile.com

PROGETTO AGROVOLTAICO "TARANTO"

Progetto per la realizzazione di un impianto Agrovoltaico di potenza pari a 61,75Mwp e relative opere di connessione alla RTN

Località

REGIONE PUGLIA – COMUNI TARANTO, SAN GIORGIO, FAGGIANO E CAROSINO

Titolo

QUADRO ECONOMICO

Data di produzione: 07/03/2023

Revisione del:.....

Codice elaborato

AS_TAR_A1

X-ELIO ITALIA S.r.l si riserva tutti i diritti su questo documento che non può essere riprodotto neppure parzialmente senza la sua autorizzazione scritta.

Revisione del:

Timbro e firma Autore

Timbro e firma Responsabile AS

Timbro e firma Xelio





QUADRO ECONOMICO GENERALE			
Valore complessivo dell'opera privata			
DESCRIZIONE	IMPORTI IN €	IVA %	TOTALE € (IVA compresa)
A) COSTO DEI LAVORI			
A.1.1) Interventi previsti (pannelli – IVA 10%*)	11.115.811,61 €	10%	12.227.392,77 €
A.1.2) Interventi previsti (resto interventi inclusa manodopera)	20.954.762,18 €	22%	25.564.809,85 €
A.2) Oneri di sicurezza	400.000,00 €	22%	488.000,00 €
A.3) Opere di mitigazione	200.000,00 €	22%	244.000,00 €
A.4) Spese previste da Studio di Impatto Ambientale, Studio Preliminare Ambientale e Progetto di Monitoraggio Ambientale	50.000,00 €	22%	61.000,00 €
A.5) Opere connesse	4.000.000,00 €	22%	4.880.000,00 €
TOTALE A	36.720.573,79 €		43.465.202,63 €
B) SPESE GENERALI			
B.1) Spese tecniche relative alla progettazione, ivi inclusa la redazione dello studio di impatto ambientale o dello studio preliminare ambientale e del progetto di monitoraggio ambientale, alle necessarie attività preliminari, al coordinamento della sicurezza in fase di progettazione, alle conferenze di servizi, alla direzione lavori e al coordinamento della sicurezza in fase di esecuzione, all'assistenza giornaliera e contabilità,	300.000,00 €	22%	366.000,00 €
B.2) Spese consulenza e supporto tecnico			-
B.3) Collaudo tecnico e amministrativo, collaudo statico ed altri eventuali collaudi specialistici	40.000,00 €	22%	48.800,00 €
B.4) Spese per Rilievi, accertamenti, prove di laboratorio, indagini (incluse le spese per le attività di monitoraggio ambientale)	75.000,00 €	22%	91.500,00 €
B.5) Oneri di legge su spese tecniche B.1), B.2), B.4) e collaudi B.3)	5.000,00 €	22%	6.100,00 €
B.6) Imprevisti	150.000,00 €	22%	183.000,00 €
B.7) Spese varie	10.000,00 €	22%	12.200,00 €
TOTALE B	580.000,00 €		707.600,00 €
C) eventuali altre imposte e contributi dovuti per legge (...:specificare) oppure indicazione della disposizione relativa l'eventuale esonero.	10.000,00 €	22%	12.200,00 €
"Valore complessivo dell'opera"	37.310.573,79 €		44.185.002,63 €
TOTALE (A + B + C)			

* ai sensi dell'art. 127-quinquies della tabella A, parte III, allegata al Dpr 633/1972 l'iva sull'acquisto dei pannelli fotovoltaici è pari al 10%. Per tutti gli altri costi diversi dai pannelli fotovoltaici è stata utilizzata l'IVA al 22%.