

- |                  |                         |  |   |   |                                 |
|------------------|-------------------------|--|---|---|---------------------------------|
| Confini Comunali | Lame e gravine          | Aree contemini ai laghi                          | Aree umide                                  | SIC MARE  | c - aree a rischio archeologico |
| Aeroporti        | Doline                  | Fiumi e torrenti, acque pubbliche                | Prati e pascoli naturali                    | Aree di rispetto dei parchi e delle riserve regionali | Rete tratturi                   |
| Ferrovie         | Geositi (fascia tutela) | Sorgenti   | Formazioni arbustive in evoluzione naturale | Immobili e aree di notevole interesse pubblico        | Siti storico culturali          |
| Locali           | Inghiottitoi            | Reticolo idrografico di connessione della R.E.R. | Aree e riserve naturali marine              | Zone gravate da usi civici validate                   | Zone interesse archeologico     |
| E                | Cordoni dunari          | Vincolo idrogeologico                            | Parchi nazionali e riserve naturali statali | Zone gravate da usi civici                            | Città consolidata               |
| SP               | Grotte                  | Boschi   | Parchi e riserve naturali regionali         | Zone di interesse archeologico                        | Paesaggi rurali                 |
| SS               | Versanti                | Zone umide Ramsar                                | ZPS   | a - siti interessati da beni storico culturali        | Luoghi panoramici               |
| A                | Territori costieri      | Aree di rispetto dei boschi                      | SIC   | b - aree appartenenti alla rete dei tratturi          | Luoghi panoramici (poligoni)    |

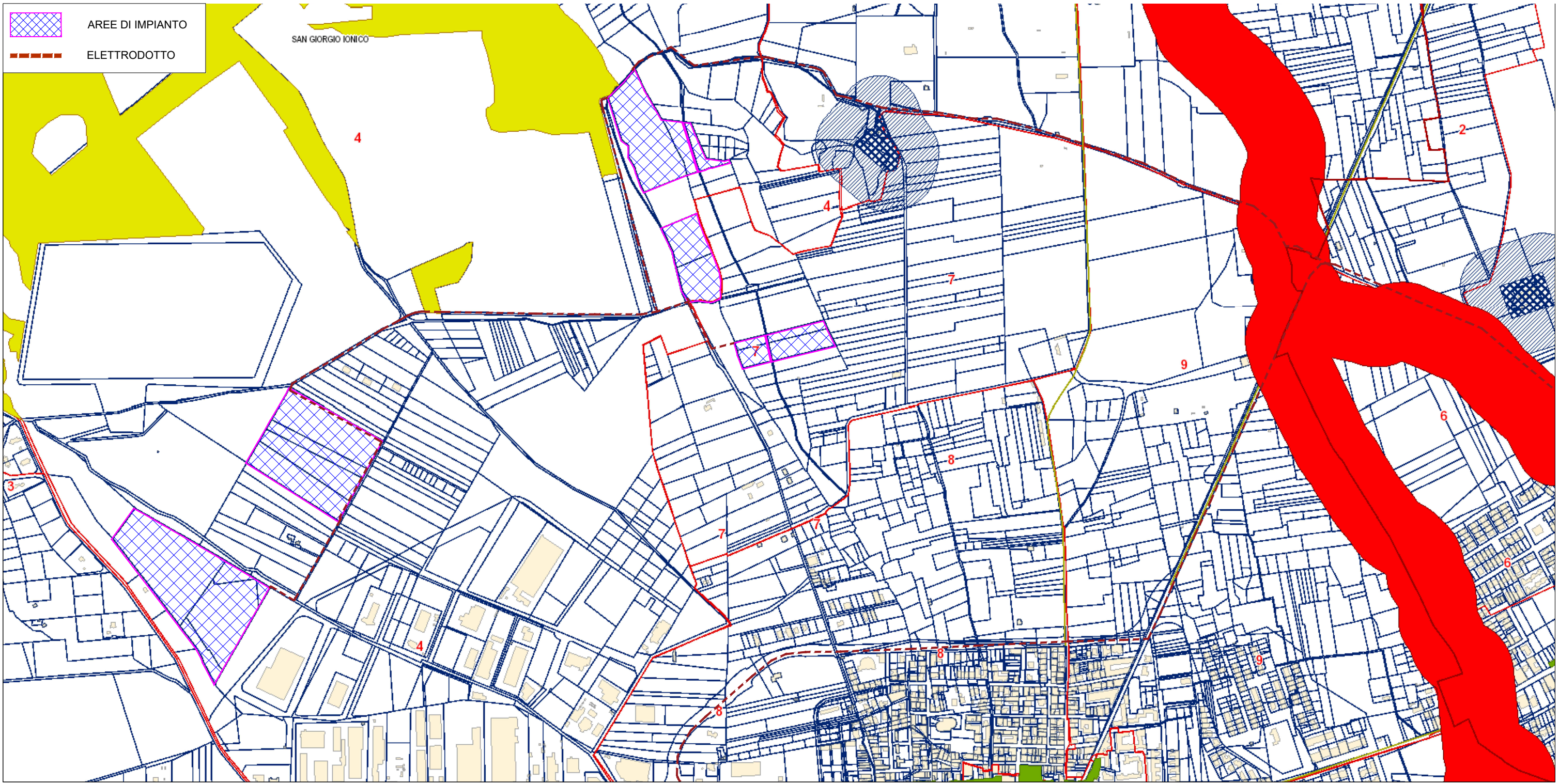

<b>CLIENTE:</b> 	<b>X-ELIO TARAS S.R.L.</b> Corso Vittorio Emanuele II n. 349 - 00186 Roma Tel.+39 06.8412640 - Fax +39 06.8551726 Partita IVA n° 16234011001	<b>PROGETTISTA:</b> Viale Jonio, 95 - 00141 - Roma info@architetturasostenibile.com	<b>TITOLO:</b> Carta dei Vincoli nell'area di intervento Vincoli Paesaggistici PPTR - Campi Nord	REGIONE PUGLIA, COMUNI DI TARANTO, FAGGIANO (TA), SAN GIORGIO IONICO (TA) E CAROSINO (TA)		<b>FORMATO:</b> A3	<b>N° DISEGNO:</b>
			<b>PROGETTO:</b> PROGETTO AGROVOLTAICO "TARANTO" Realizzazione di un impianto Agrovoltaiico di potenza pari a 61,75 MWp e relative opere di connessione alla RTN	<b>DATA:</b> 10\2022	<b>REV.:</b>	<b>SCALA:</b> 1:10.000	<b>AS_TAR_V.02a</b>