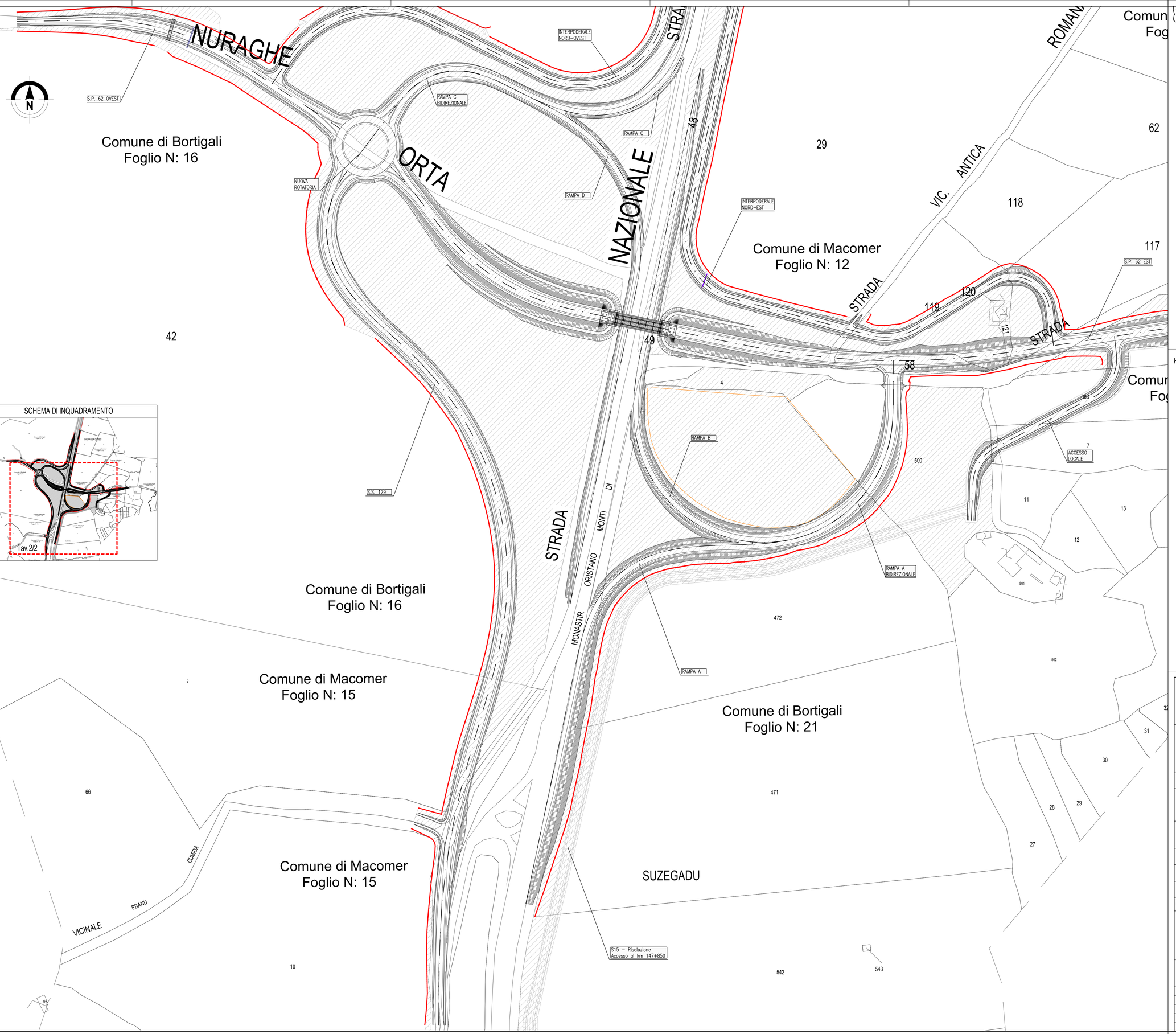

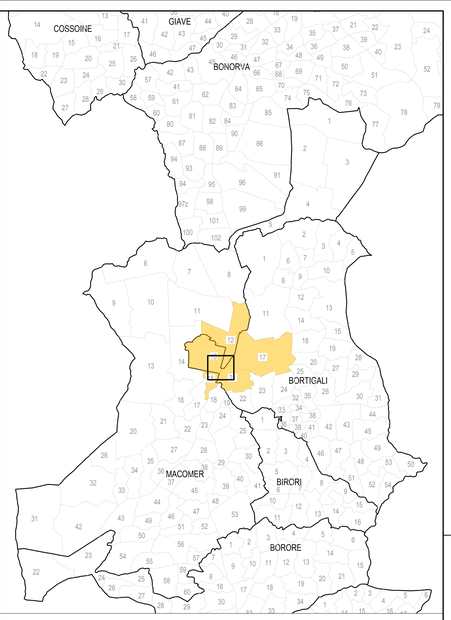

KEY–PLAN

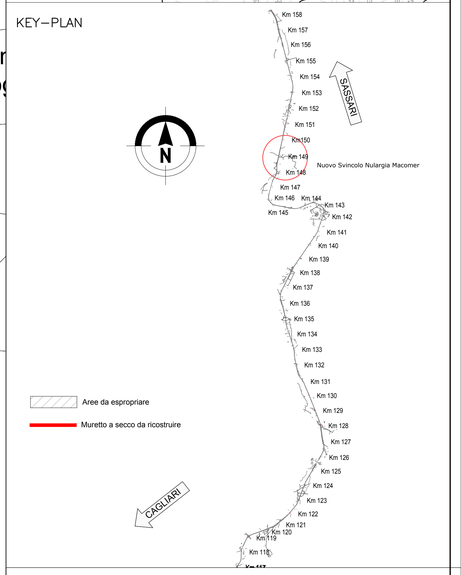

anas
GRUPPO FS ITALIANE
Direzione Progettazione e Realizzazione Lavori

S.S. 131 di "Carlo Felice"
Adeguamento e messa in sicurezza della S.S.131
Risoluzione dei nodi critici - 2° stralcio dal km 108+300 al km 158+000
Lotto di completamento

PROGETTO ESECUTIVO — CA284

R.T.I. di PROGETTAZIONE:
Mandataria: PRO ITER Progetto Infrastrutture Territorio s.r.l. — Via G.B. Sammartini n°5, 20125 – Milano, Tel. 02 6787911, email:mail@proiter.it
Mandante: delta ingegneria — Via Artemide n°3, 92100 Agrigento, Tel. 0922 421007, email: deltaingegneria@pec.it

PROGETTISTI:
Ing. Riccardo Formichi – Pro Iter srl (Integratore prestazioni specialistiche) Ordine Ing. di Milano n. 18045
Ing. Nicola D'Alessandro – Delta Ingegneria srl Ordine Ing. di Agrigento n. A995

IL GEOLOGO
Dott. Geol. Massimo Mezzanzanica – Pro Iter srl Albo Geol. Lombardia n. A762

COORDINATORE PER LA SICUREZZA IN FASE DI PROGETTAZIONE
Ing. Diego Ceccherelli Ordine Ing. di Milano n. 15813

VISTO: IL RESP. DEL PROCEDIMENTO
Ing. Francesca Martina Tedde

PROTOCOLLO — DATA

DOTT.ING. FORMICHI RICCARDO Sez.A. Settori: a) Ditte e attrezzature b) Infrastrutture c) Dell'Informazione n° A 18045 MILANO

ESPROPRI - NUOVI SVINCOLI
NUOVO SVINCOLO DI MULARGIA - MACOMER AL KM 148+500
Planimetria catastale - Tav. 2 di 2

CODICE PROGETTO	NOME FILE	REVISIONE	SCALA:
PROGETTO LOPLSQ LIV. PROG. E N. PROG. 1901	V02ES00ESPPC02A.pdf	A	1:1000
	CODICE ELAB. V02ES00ESPPC02		

REV.	DESCRIZIONE	DATA	REDATTO	VERIFICATO	APPROVATO
D					
C					
B					
A	Verifica di Attuazione Lotto di Completamento	Febbraio 2023	Ing. D.D'ALESSANDRO	Ing. M. CARLINO	Ing. N. D'ALESSANDRO