FOTOSIMULAZIONE

Stato di fatto

Modellazione 3D

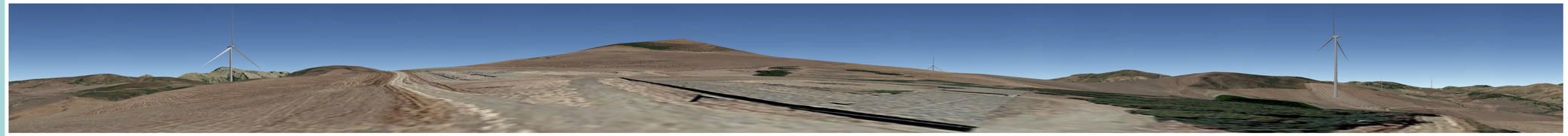

Fotosimulazione

Ingrandimento fotosimulazione

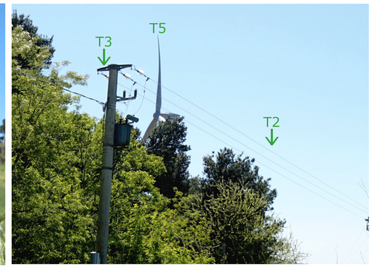

N.B. Nella presente immagini e dimensioni reali dell'impianto nella vista e l'angolo di vista che esso occupa vengono enfatizzati

PUNTO DI VISTA

Foto descrittiva del B.I.
Masseria S. Lorenzo

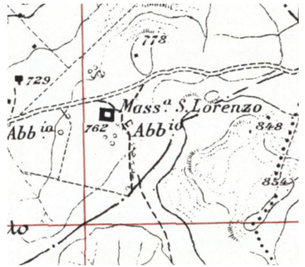

Individuazione del B.I. su IGM - SITR

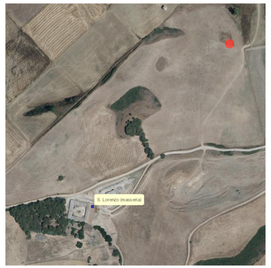

Individuazione su ortofoto B.I.
S. Lorenzo e Torre 6

Individuazione B.I. S. Lorenzo e Torre 6 su CTR

ANALISI IMPATTO VISIVO

Localizzazione con cono visivo dal punto di vista fotogratico

Sezioni altimetriche
Punto di vista - Aerogeneratori

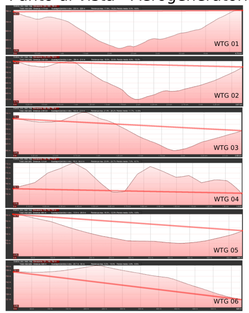

REGIONE SICILIA

Comuni di Valledolmo (PA) e Sclafani Bagni (PA)

PROGETTO DEFINITIVO

PROGETTO DEFINITIVO PER LA REALIZZAZIONE DI UN IMPIANTO EOLICO DELLA POTENZA DI 36 MW sito nei comuni di Valledolmo (PA) e Sclafani Bagni (PA) e delle relative opere di connessione da realizzarsi nei comuni di Caltavuturo, Polizzi Generosa, Castellana Sicula e Villalba

TITOLO

Fotosimulazione B.I. S. Lorenzo e Torre 06

PROGETTAZIONE	PROPONENTE	ESTENSORE IAA
STUDIO RINNOVABILI SEI International S.r.l. C.so Vittorio Emanuele II, 282-284 - 00186 Roma Tel. 06 8070916 - Fax 06 80693106 C.F. e P. IVA 15451371006	sorgenia ZEFIRO Sorgenia Zefiro S.r.l Codice Fiscale e Partita Iva: 15497510963 Indirizzo PEC: sorgenia.zefiro@legalmail.it Sede legale: Via Alessandro Algardi 4, 20148 Milano	BLC s.r.l. Via Isabella Giordano, 152 - 90144 Palermo (PA) P. Iva: 07507340822 tel. ingegneriaambientale@gmail.com Ing. Eugenio Bordonaro Ing. Gabriele Lo Cascio

N°	Data	Redatto	Verificato	Approvato	Descrizione
00	10/11/2022	PM	GLC	Sorgenia Zefiro	Fotosimulazione B.I. S. Lorenzo e Torre 06

N° DOCUMENTO	SCALA	FORMATO
SRG-VLL-FOTO.5	-	-