

PROSPETTO A

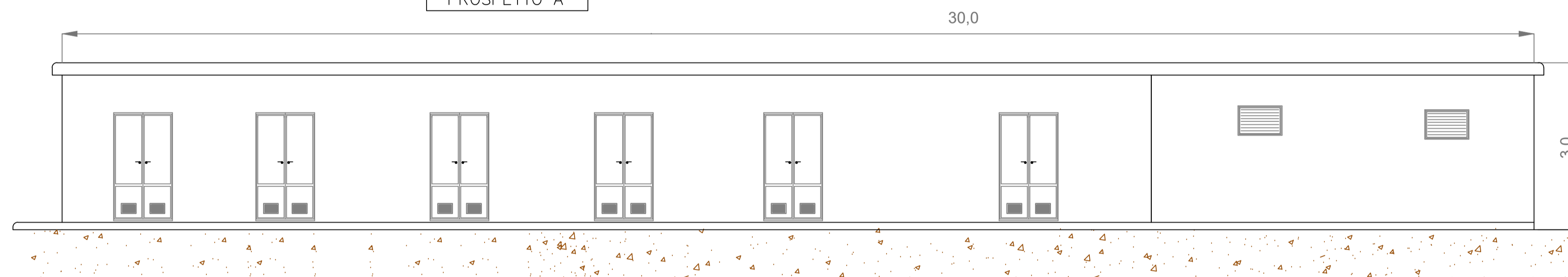

PROSPETTO B

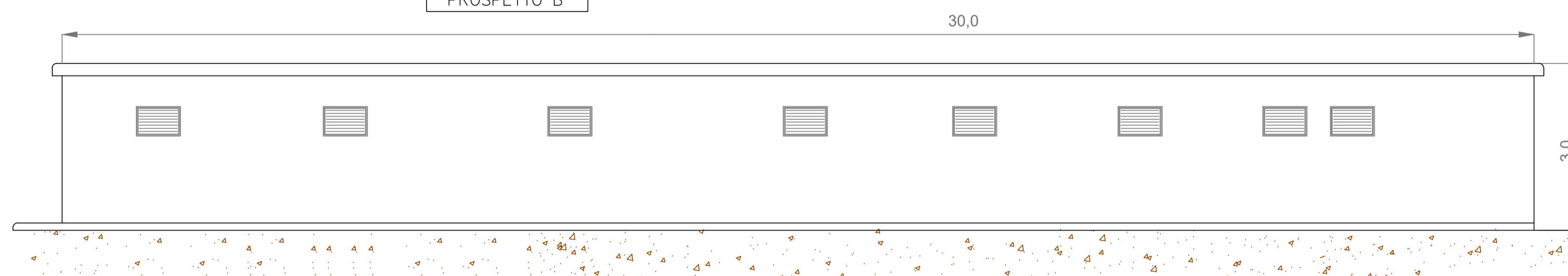

PROSPETTO C

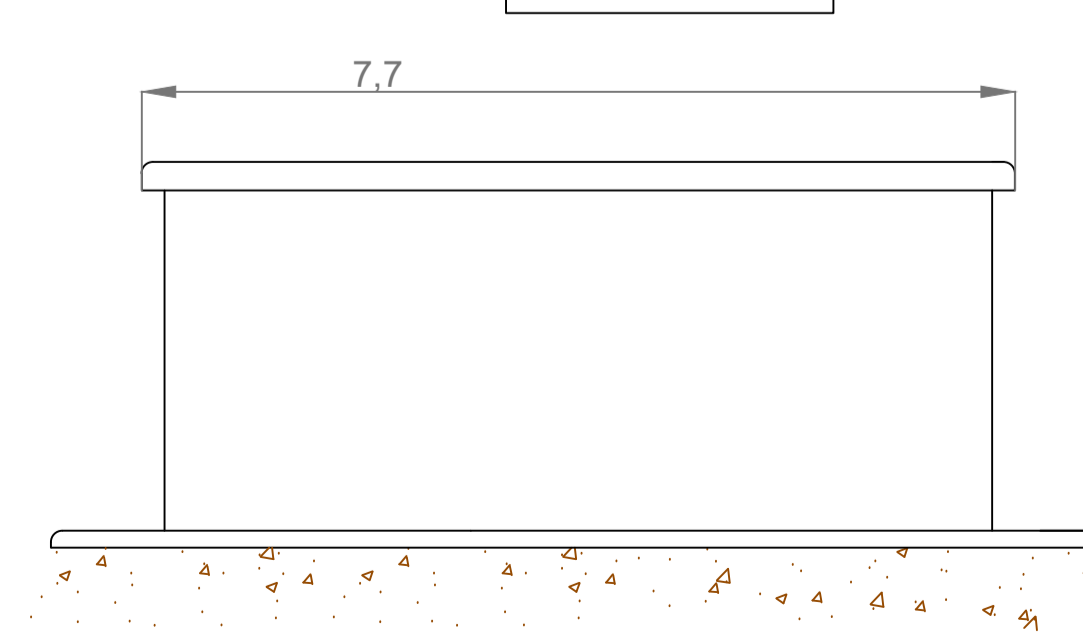

PROSPETTO D

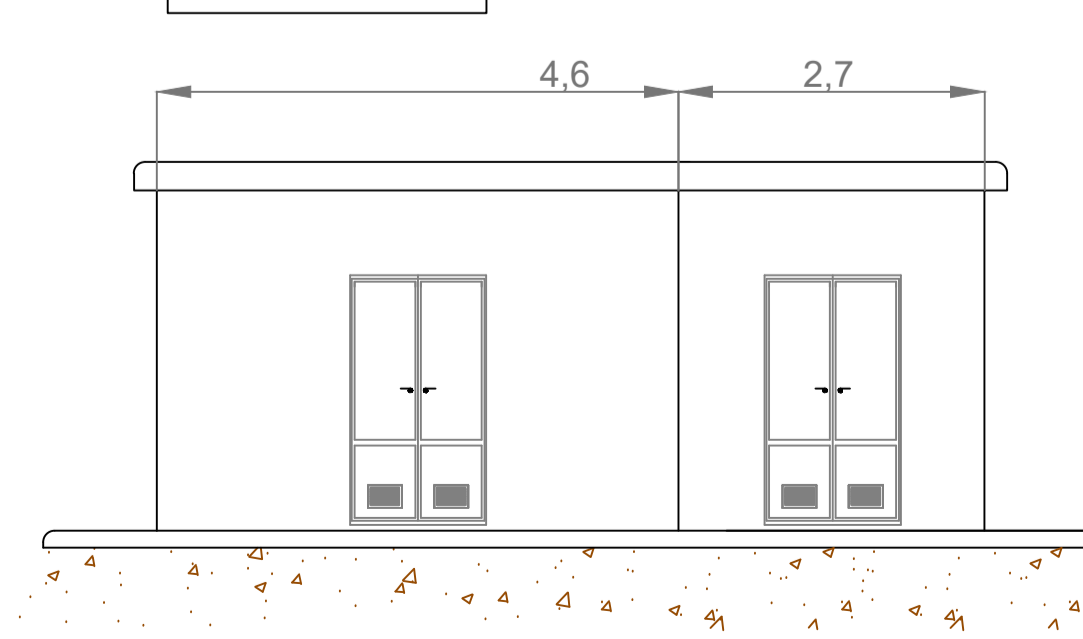

**REGIONE SICILIA**  
 Comuni di Valledolmo (PA) e Sclafani Bagni (PA)  
**PROGETTO DEFINITIVO**

PROGETTO DEFINITIVO PER LA REALIZZAZIONE DI UN IMPIANTO EOLICO DELLA POTENZA DI 36 MW sito nei comuni di Valledolmo (PA) e Sclafani Bagni (PA) e delle relative opere di connessione da realizzarsi nei comuni di Caltavuturo, Polizzi Generosa, Castellana Sicula e Villalba

TITOLO  
 Planimetria pianta e prospetti della cabina elettrica utente

PROGETTAZIONE	PROPONENTE
 SR International S.r.l. C.so Vittorio Emanuele II, 282-284 - 00186 Roma Tel. 06 8079555 - Fax 06 80693106 C.F e P.IVA 13457211004	 Sorgenia Zefiro Srl Codice Fiscale e Partita Iva: 12497930961 Indirizzo PEC: sorgenia.zefiro@legalmail.it Sede legale: via Alessandro Algardi 4, 20148 Milano

Revisione	Data	Elaborato	Verificato	Approvato	Descrizione
00	29/08/2022	F. Lauretti	Imperato	Sorgenia Zefiro	Planimetria della cabina utente

N° DOCUMENTO	SRG-VLL-IE.04	SCALA	--	FORMATO	A1
--------------	---------------	-------	----	---------	----