









LEGENDA IMPIANTO E CARTOGRAFIA

-  Aerogeneratore
-  Cavidotto MT





LEGENDA VINCOLI

- AZIONI DI TUTELA E VALORIZZAZIONE
-  **Struttura relazionale dell'offerta naturalistica**
 -  Connessioni multisettoriali per la coesione delle strategie ambientali
 -  **Componenti dell'offerta naturalistica**
 -  Sistema integrato dei parchi naturali
 -  Aree della rete ecologica regionale
 -  Aree della rete ecologica provinciale
 -  Rete per la riqualificazione del waterfront territoriale e il risanamento ambientale della costa
 -  Porti turistici e diportistici
 -  **Percorsi a carattere naturalistico e/o paesaggistico**
 -  Dorsale del Messinese
 -  Dorsale dell'Ennese/Via Normanna
 -  Riconversione dei tracciati ferroviari dismessi in piste ciclabili e/o ferrovie
 -  Collegamento funicolare Monte Pellegrino
 -  Collegamento teleferico e ferroviario Petralia Sottana - Piano Battaglia
 -  Collegamento funicolare Cefalù - Isnello - Piano Battaglia
 -  **Nodi e aree di rango territoriale dell'offerta ambientale**
 -  Sistema integrato dei parchi archeologici
 -  Parchi urbani e suburbani
 -  Riserve marine
 -  Parco di Floriopoli
 -  Acquario marino e osservatorio biologico marino permanente presso la ex base NATO di isola delle Femmine
 -  Porta del Parco delle Madonie
 -  Porta costiera del Parco delle Madonie
 -  Porta del Parco dei Sicani
 -  Osservatorio astronomico di Piano Battaglia
 -  Planetario di Isnello
 -  Impianti sciistici di Piano Battaglia
 -  Aree della produzione vinicola DOC. Le Vie del Vino.

REGIONE SICILIA
Comuni di Valledolmo (PA) e Sclafani Bagni (PA)
PROGETTO DEFINITIVO

PROGETTO DEFINITIVO PER LA REALIZZAZIONE DI UN IMPIANTO EOLICO DELLA POTENZA DI 36 MW sito nei comuni di Valledolmo (PA) e Sclafani Bagni (PA) e delle relative opere di connessione da realizzarsi nei comuni di Caltavuturo, Polizzi Generosa, Castellana Sicula e Villalba

TITOLO
Inquadramento urbanistico e vincolistico - PTP Città Metropolitana di Palermo
Sistema Naturalistico Ambientale

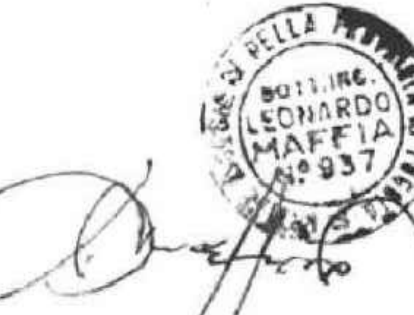
PROGETTAZIONE	PROPONENTE	SUPPORTO TECNICO
 SR International S.r.l. C.so Vittorio Emanuele II, 282-284 - 00186 Roma Tel. 06 8079655 - Fax 06 80693106 C.F. e P.IVA 13457211004	 Sorgenia Zefiro S.r.l. Codice Fiscale e Partita Iva: 12497930961 Indirizzo PEC: sorgenia.zefiro@legalmail.it Sede legale: Via Alessandro Algardi 4, 20148 Milano (MI)	 ACCA POWER SH C.so Benedetto Cairoli 25 - 71121 Foggia Ing. Leonardo Maffia Via Molfetta 15 - 71121 Foggia Tel. 3315284623
		

Revisione	Data	Elaborato	Verificato	Approvato	Descrizione
00	03/11/2022	Maffia	Imperato	Sorgenia Zefiro	---



Aerogeneratore
Cavidotto MT

LEGENDA VINCOLI

- Parchi territoriali regionali e riserve naturali orientate
- S.I.C. e Z.P.S.
- Aree marine protette
- Zone umide (laghi, invasi artificiali, stagni, pozze)
- Boschi
- Canneti, erbe ripariali, formazioni rocciose, etc.
- Ciclopista su ferrovie dismesse
- Ferrovie dismesse
- Trazzere demaniali
- Bluways

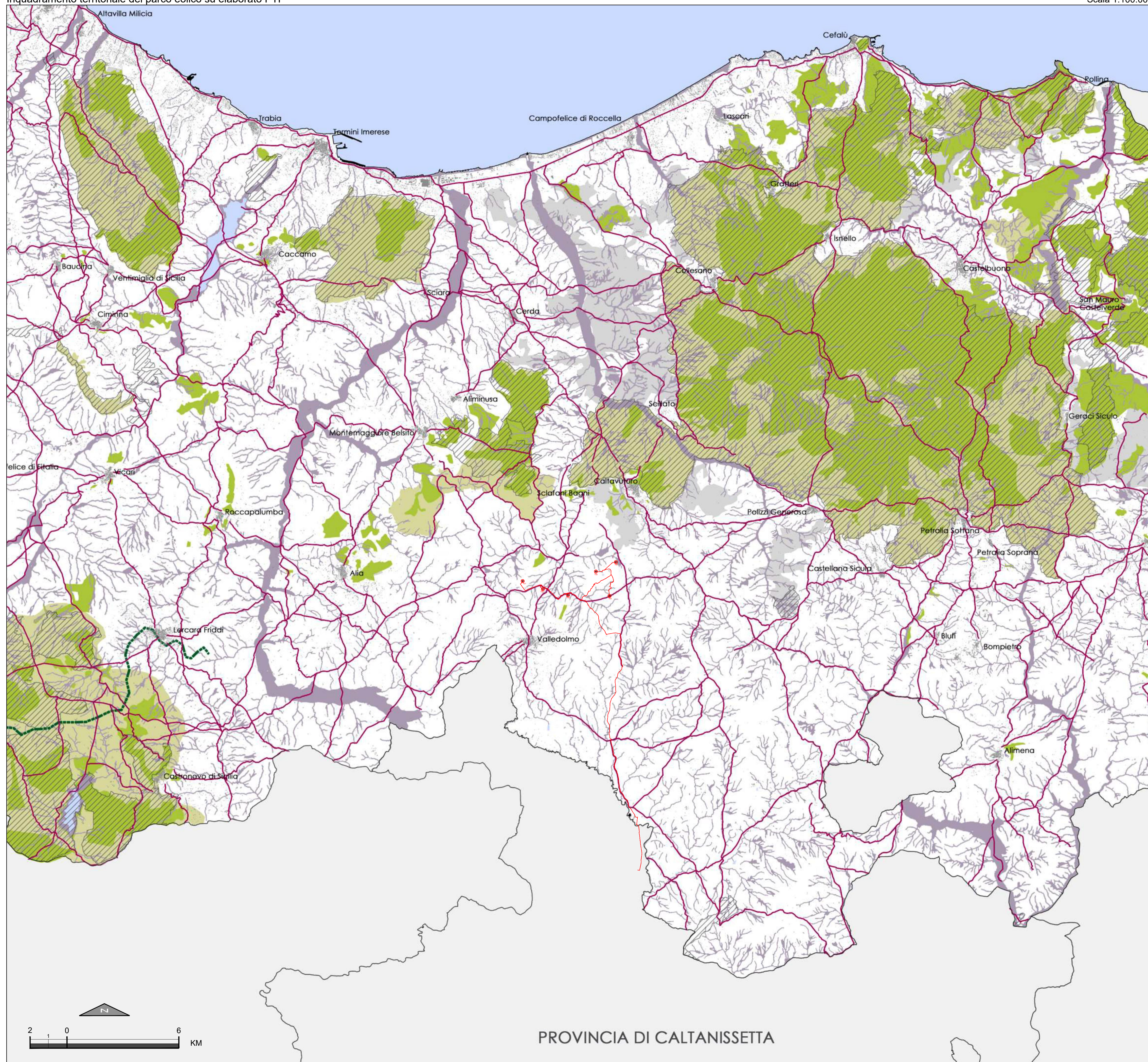

REGIONE SICILIA
 Comuni di Valledolmo (PA) e Sclafani Bagni (PA)
PROGETTO DEFINITIVO

PROGETTO DEFINITIVO PER LA REALIZZAZIONE DI UN IMPIANTO EOLICO DELLA POTENZA DI 36 MW sito nei comuni di Valledolmo (PA) e Sclafani Bagni (PA) e delle relative opere di connessione da realizzarsi nei comuni di Caltavuturo, Polizzi Generosa, Castellana Sicula e Villalba

TITOLO
 Inquadramento urbanistico e vincolistico - PTP Città Metropolitana di Palermo
 Elementi di costruzione della Rete Ecologica Provinciale

 SR International S.r.l. C.so Vittorio Emanuele II, 282-284 - 00186 Roma Tel. 06 8079655 - Fax 06 80693106 C.F. e P.IVA 13457211004	 Sorgenia Zefiro S.r.l. Codice Fiscale e Partita Iva: 12497300961 Indirizzo PEC: sorgenia.zefiro@legalmail.it Sede legale: Via Alessandro Algardi 4, 20148 Milano (MI)	 ACCA POWER SH C.so Benedetto Cairoli 25 - 71121 Foggia Ing. Leonardo Maffia Via Molfetta 15 - 71121 Foggia Tel. 3315284623
 ORDINE INGEGNERI ROMA N° 21127	 ORDINE INGEGNERI FOGGIA N° 937	

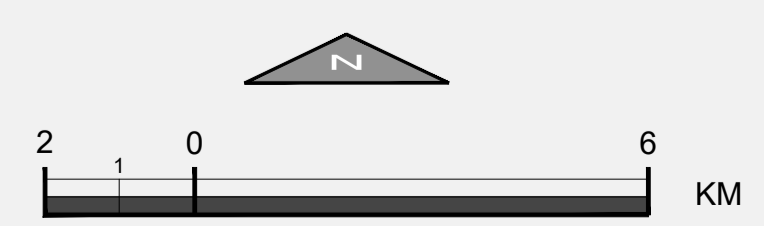

PROVINCIA DI CALTANISSETTA

00	03/11/2022	Maffia	Imperato	Sorgenia Zefiro	---
Revisione	Data	Elaborato	Verificato	Approvato	Descrizione



SISTEMA NATURALISTICO - AMBIENTALE

Rete ecologica provinciale

■ Aree della rete ecologica provinciale

Sistema integrato dei parchi

■ Parchi territoriali
 ■ Parchi urbani e suburbani
 ○ Parchi archeologici

Sistema agricolo ambientale

■ Aree della produzione vinicola DOC. Via del vino
 ■ Aree della produzione agrumicola
 ■ Azioni di individuazione e messa a sistema dell'ambito della produzione olearia
 ■ Azioni di individuazione e messa a sistema dell'ambito della produzione cerealicola

■ Trazzere demaniali
 ■ Bluways

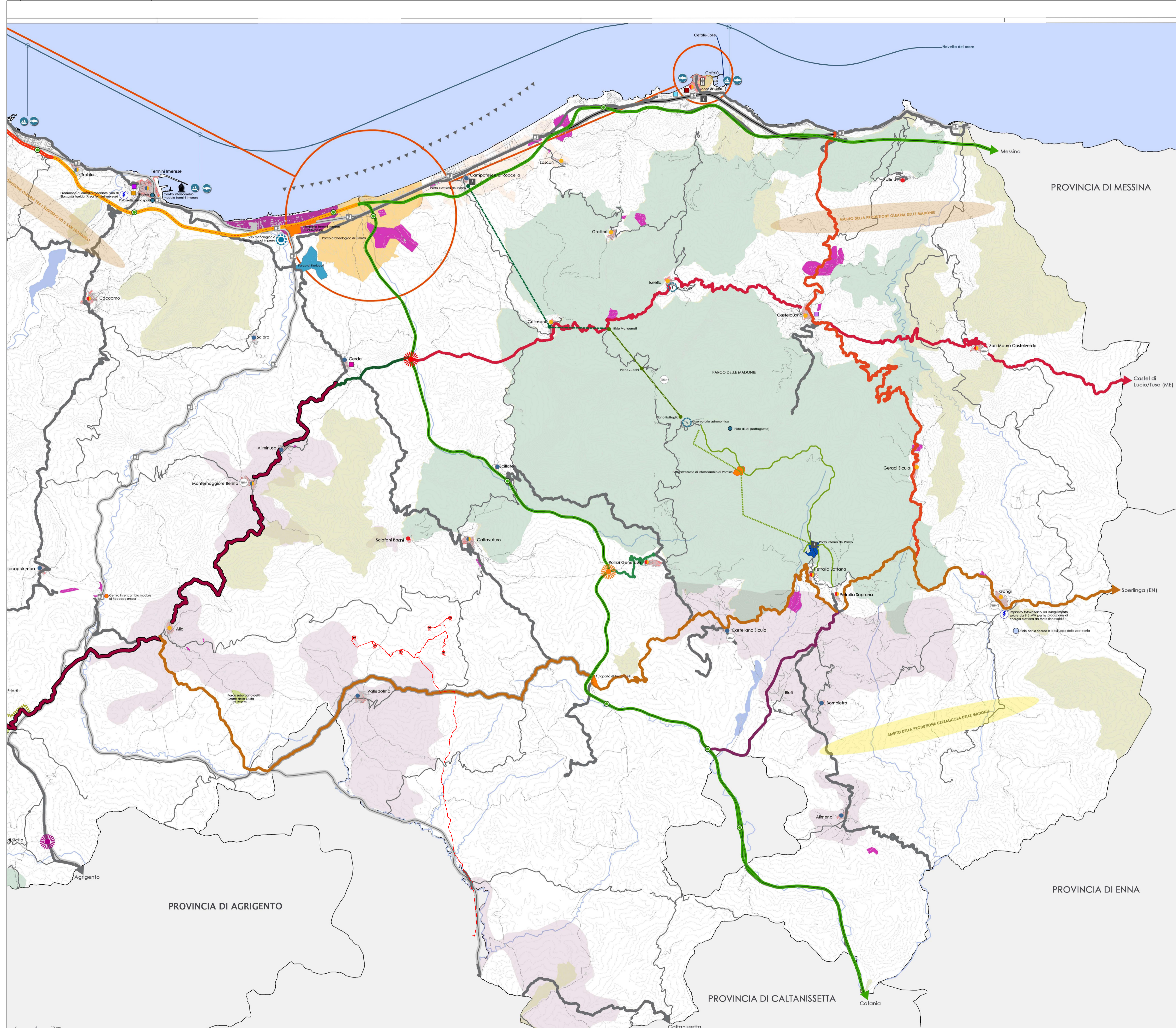

REGIONE SICILIA
 Comuni di Valledolmo (PA) e Sclafani Bagni (PA)
PROGETTO DEFINITIVO

PROGETTO DEFINITIVO PER LA REALIZZAZIONE DI UN IMPIANTO EOLICO DELLA POTENZA DI 36 MW sito nei comuni di Valledolmo (PA) e Sclafani Bagni (PA) e delle relative opere di connessione da realizzarsi nei comuni di Caltavuturo, Polizzi Generosa, Castellana Sicula e Villalba

TITOLO
 Inquadramento urbanistico e vincolistico - PTP Città Metropolitana di Palermo
 Previsioni dello schema di massima per il territorio Madonita

<p>PROGETTAZIONE</p> <p>SR International S.r.l. C.so Vittorio Emanuele II, 282-284 - 00186 Roma Tel. 06 8079655 - Fax 06 80693106 C.F. e P.IVA 13457211004</p>	<p>PROPONENTE</p> <p>Sorgenia Zefiro S.r.l. Codice Fiscale e Partita Iva: 12497930961 Indirizzo PEC: sorgenia.zefiro@legalmail.it Sede legale: Via Alessandro Algardi 4, 20148 Milano (MI)</p>	<p>SUPPORTO TECNICO</p> <p>ACCA POWER SH C.so Benedetto Cairoli 25 - 71121 Foggia Ing. Leonardo Maffia Via Molfetta 15 - 71121 Foggia Tel. 3315284623</p>
---	---	---

00	03/11/2022	Maffia	Imperato	Sorgenia Zefiro	---
Revisione	Data	Elaborato	Verificato	Approvato	Descrizione

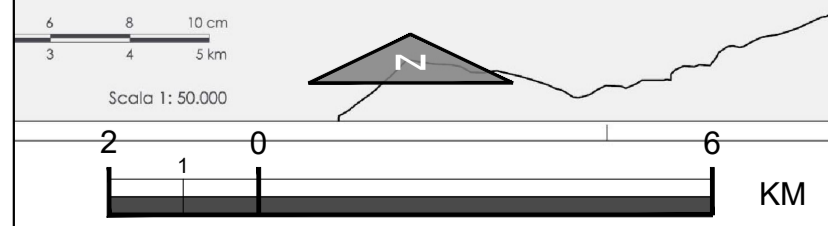

PREVISIONI DELLO SCHEMA DI MASSIMA PER IL TERRITORIO MADONITA