

CARTA DELL'IMPATTO PAESAGGISTICO IN AREA VASTA

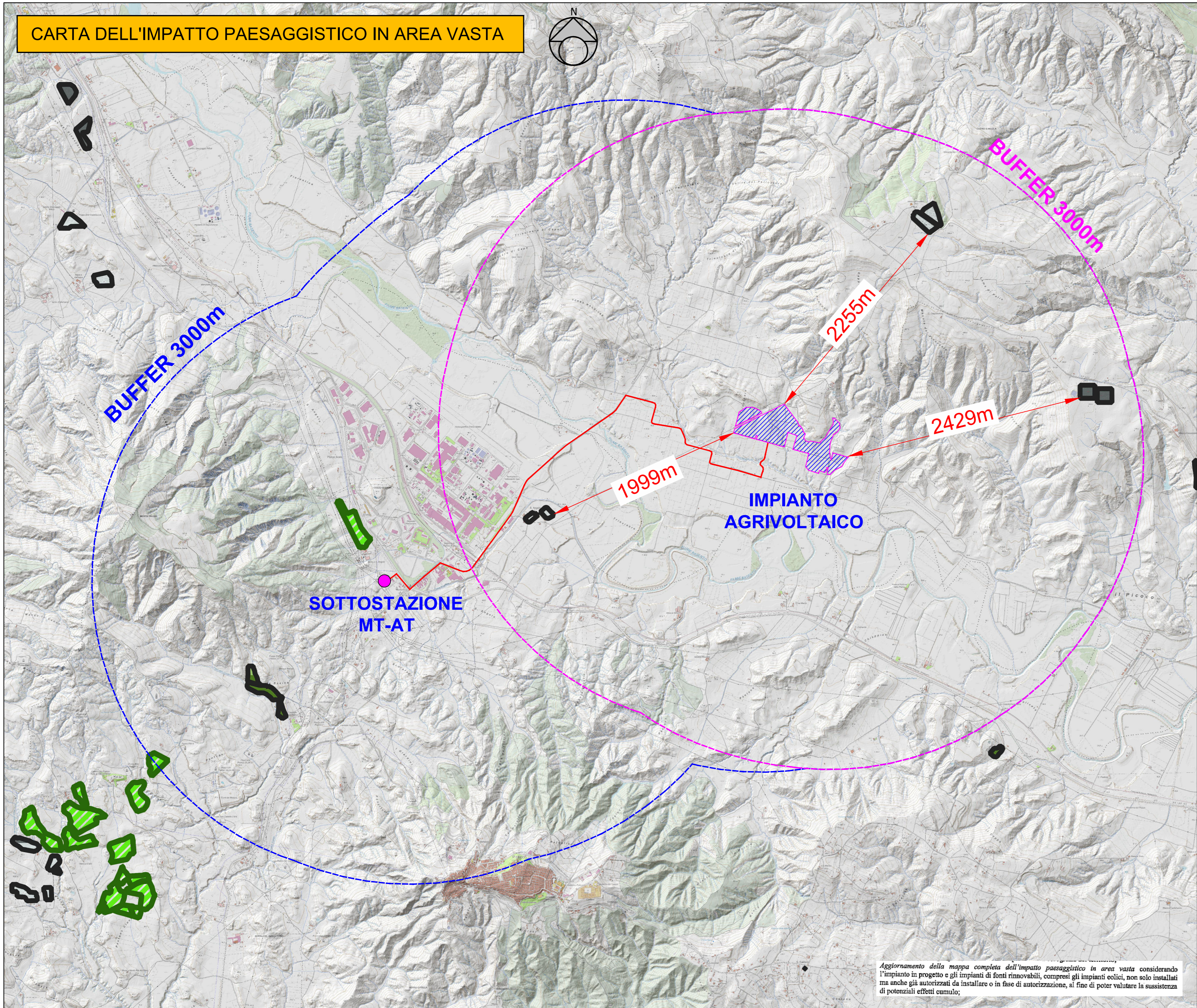

LEGENDA

- CAVIDOTTO DI CONNESSIONE MT
- IMPIANTO AGRIVOLTAICO
- ALTRI IMPIANTI
 - FOTOVOLTAICO DI PICCOLA GENERAZIONE IN ESERCIZIO
 - FOTOVOLTAICO DI GRANDE GENERAZIONE
 - autorizzati
 - in fase di autorizzazione
 - MINIEOLICO
 - in esercizio
 - autorizzato
 - in fase di autorizzazione
 - EOLICO DI GRANDE GENERAZIONE
 - in esercizio
 - autorizzato
 - in fase di autorizzazione



1	RISCONTRO INTEGRAZIONE MIC prot.3215 del 09/09/2022	MR	02/23	
REV	DESCRIZIONE E REVISIONE	Segla	Data	Firma
				EMESSO

 Via della Pineta 1 - 85100 - Potenza email: info@gvcengineering.it website: www.gvcengineering.it C.F. e P.IVA 01737760767 P.E.C: gvc@gegpec.it	Nuova Atlantide soc. coop. a r.l. Località Palazzo snc - 75011 Accettura - Matera email: progettazione@nuovaatlantide.com Direttore Tecnico: geol. ANTONIO DI BIASE Collaboratore per il progetto: geol. TOMMASO SANICHRICO "Nuova Atlantide" Società Cooperativa Località Palazzo snc - 75011 Accettura (MT)	ARCHEOLOGIA Dott. Antonio Bruscella Dott. Antonio Bruscella ANTONIO BRUSCELLA Archeologo Specializzato Via Marina Piccola, 61 80132 CALABRITTO P.I. 09541981270 - C.F. PELLIBR19H66B986A	Dott. agr. Paolo Castelli Viale Croce Rossa 25 - 90144 - Palermo email: paolo.castelli@hotmail.it P.IVA 0246509924

Commitente AMBRA SOLARE 20 s.r.l. Via Tevere n.41 - 00198 ROMA, Italia ambrasolare44srl@legalmail.it C.F. e P.IVA 16221101005 SOCIETA' DEL GRUPPO POWERTIS s.r.l.	PowerTis Via Tevere, 41 - 00198 ROMA, Italia www.powertis.com	 Via Tevere, 41 - 00198 ROMA, Italia www.soltec.com

Oggetto PROGETTO DEFINITIVO CARTA DELL'IMPATTO PAESAGGISTICO IN AREA VASTA	COD. RIF. G/139/01/A/01/PD ELABORATO FILE Categoria N. PD Scala 1:25.000
---	---

Aggiornamento della mappa completa dell'impatto paesaggistico in area vasta considerando l'impianto in progetto e gli impianti di fonti rinnovabili, compresi gli impianti eolici, non solo installati ma anche già autorizzati da installare o in fase di autorizzazione, al fine di poter valutare la sussistenza di potenziali effetti cumulo;

Questo disegno è di nostra proprietà riservata a termine di legge e ne è vietata la riproduzione anche parziale senza nostra autorizzazione scritta.