

**CARTA RIASSUNTIVA DEI VINCOLI PAESAGGISTICI**

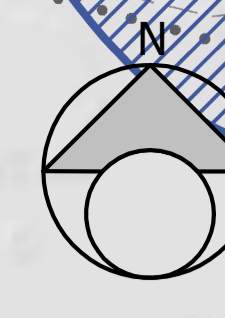

**IMPIANTO AGRIVOLTAICO**

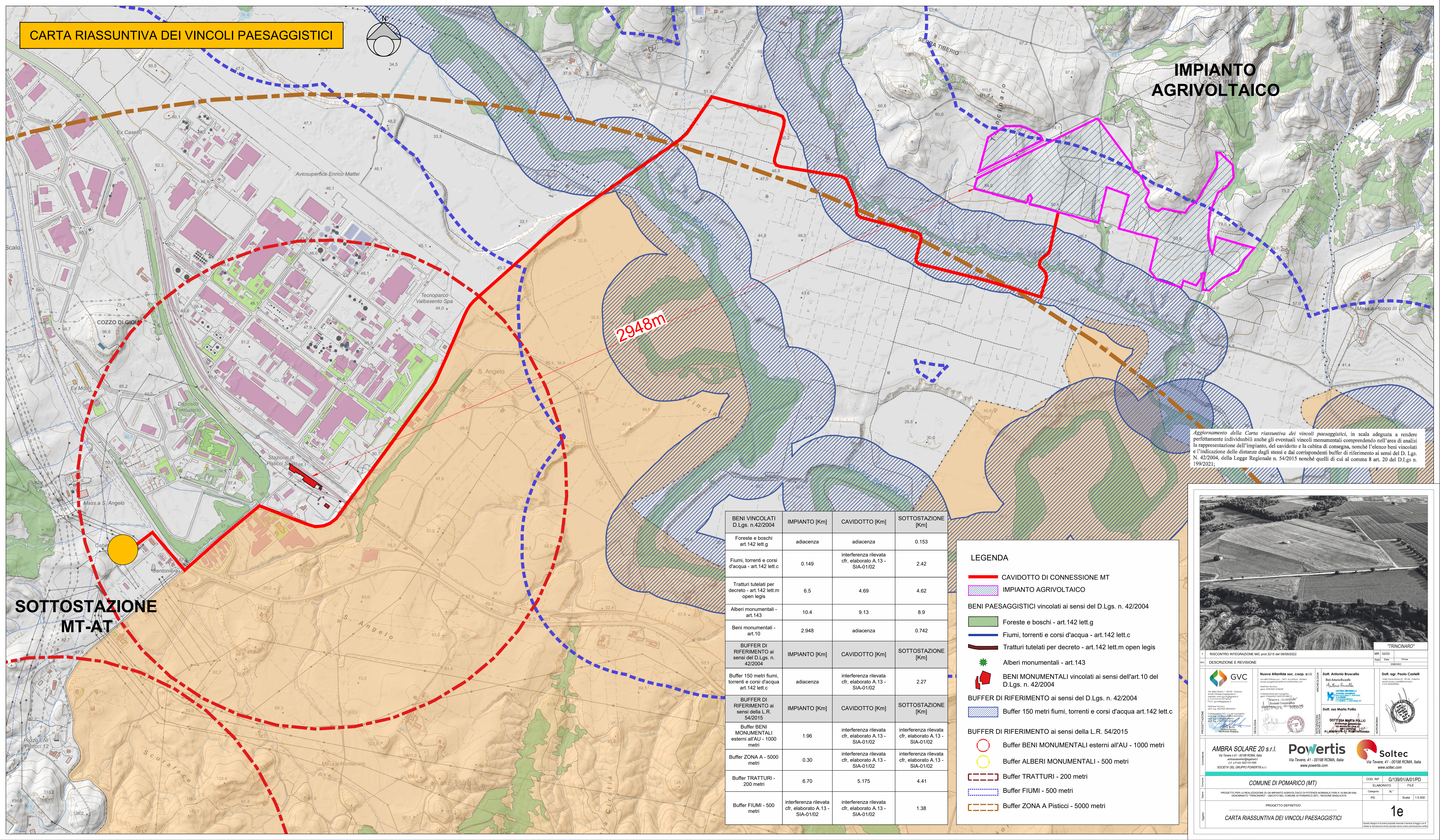

Aggiornamento della Carta riassuntiva dei vincoli paesaggistici, in scala adeguata a rendere perfettamente individuabili anche gli eventuali vincoli monumentali comprendendo nell'area di analisi la rappresentazione dell'impianto, del cavidotto e la cabina di consegna, nonché l'elenco beni vincolati e l'indicazione delle distanze dagli stessi e dai corrispondenti buffer di riferimento ai sensi del D. Lgs. N. 42/2004, della Legge Regionale n. 54/2015 nonché quelli di cui al comma 8 art. 20 del D.Lgs. n. 199/2021;

2948m

BENI VINCOLATI D.Lgs. n.42/2004	IMPIANTO [Km]	CAVIDOTTO [Km]	SOTTOSTAZIONE [Km]
Foreste e boschi art.142 lett.g	adiacenza	adiacenza	0.153
Fiumi, torrenti e corsi d'acqua - art.142 lett.c	0.149	interferenza rilevata cfr. elaborato A.13 - SIA-01/02	2.42
Tratturi tutelati per decreto - art.142 lett.m open legis	6.5	4.69	4.62
Alberi monumentali - art.143	10.4	9.13	8.9
Beni monumentali - art.10	2.948	adiacenza	0.742
BUFFER DI RIFERIMENTO ai sensi del D.Lgs. n. 42/2004	IMPIANTO [Km]	CAVIDOTTO [Km]	SOTTOSTAZIONE [Km]
Buffer 150 metri fiumi, torrenti e corsi d'acqua art.142 lett.c	adiacenza	interferenza rilevata cfr. elaborato A.13 - SIA-01/02	2.27
BUFFER DI RIFERIMENTO ai sensi della L.R. 54/2015	IMPIANTO [Km]	CAVIDOTTO [Km]	SOTTOSTAZIONE [Km]
Buffer BENI MONUMENTALI esterni all'AU - 1000 metri	1.96	interferenza rilevata cfr. elaborato A.13 - SIA-01/02	interferenza rilevata cfr. elaborato A.13 - SIA-01/02
Buffer ZONA A - 5000 metri	0.30	interferenza rilevata cfr. elaborato A.13 - SIA-01/02	interferenza rilevata cfr. elaborato A.13 - SIA-01/02
Buffer TRATTURI - 200 metri	6.70	5.175	4.41
Buffer FIUMI - 500 metri	interferenza rilevata cfr. elaborato A.13 - SIA-01/02	interferenza rilevata cfr. elaborato A.13 - SIA-01/02	1.38

**LEGENDA**

- CAVIDOTTO DI CONNESSIONE MT
- IMPIANTO AGRIVOLTAICO
- BENI PAESAGGISTICI vincolati ai sensi del D.Lgs. n. 42/2004**
- Foreste e boschi - art.142 lett.g
- Fiumi, torrenti e corsi d'acqua - art.142 lett.c
- Tratturi tutelati per decreto - art.142 lett.m open legis
- \* Alberi monumentali - art.143
- BENI MONUMENTALI** vincolati ai sensi dell'art.10 del D.Lgs. n. 42/2004
- BUFFER DI RIFERIMENTO ai sensi del D.Lgs. n. 42/2004**
- Buffer 150 metri fiumi, torrenti e corsi d'acqua art.142 lett.c
- BUFFER DI RIFERIMENTO ai sensi della L.R. 54/2015**
- Buffer BENI MONUMENTALI esterni all'AU - 1000 metri
- Buffer ALBERI MONUMENTALI - 500 metri
- Buffer TRATTURI - 200 metri
- Buffer FIUMI - 500 metri
- Buffer ZONA A Pisticci - 5000 metri

**SOTTOSTAZIONE MT-AT**



"TRINCINARO"

1 RISCONTRO INTEGRAZIONE MAC prot.3215 del 09/09/2022 MR 02/23

DESCRIZIONE E REVISIONE

<p><b>GVC</b> Nuova Atlantide soc. coop. a r.l. Via della Pace 1, 00186 Roma, Italia Tel. 06 47811111 - www.gvc.it</p>	<p>Dot. Antonio Bruscella Architetto Via della Pace 1, 00186 Roma, Italia Tel. 06 47811111 - www.gvc.it</p>	<p>Dot. oge. Paolo Castelli Architetto Via della Pace 1, 00186 Roma, Italia Tel. 06 47811111 - www.gvc.it</p>
--	---	---

PROGETTO DEFINITIVO

**AMBRA SOLARE 20 s.r.l.** Via Tevere, 41 - 00186 ROMA, Italia  
**Powertis** Via Tevere, 41 - 00186 ROMA, Italia  
**Soltec** Via Tevere, 41 - 00186 ROMA, Italia

**COMUNE DI POMARICO (MT)**

COMUNE DI POMARICO (MT)

COD. REF. G/139/01/A/01/PD  
ELABORATO FILE  
Campi "N" FILE  
Scale 1:5.000

1e