

Planimetria generale - scala 1:500

Prospetto Nord/Ovest DD' - scala 1:200

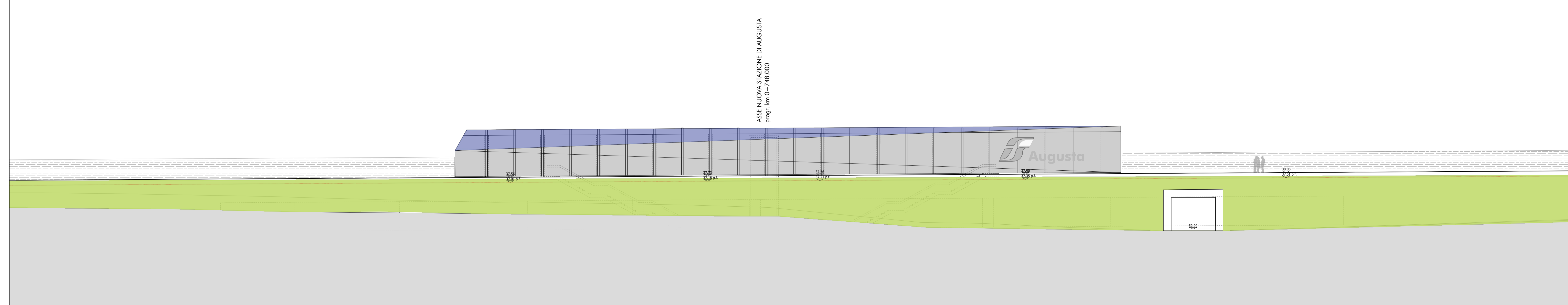

COMMITTENTE:

RFI
 RETE FERROVIARIA ITALIANA
 GRUPPO FERROVIE DELLO STATO ITALIANE

PROGETTAZIONE:

ITALFERR
 GRUPPO FERROVIE DELLO STATO ITALIANE

LINEA CATANIA – SIRACUSA

DIREZIONE TECNICA
U.O. ARCHITETTURA STAZIONI E TERRITORIO

PROGETTO DI FATTIBILITA' TECNICA ED ECONOMICA
Bypass di Augusta

FV01 - NUOVA STAZIONE DI AUGUSTA
 PLANIMETRIA GENERALE E PROSPETTI

SCALA:
1:500/200

COMMESSA LOTTO FASE ENTE TIPO DOC. OPERA/DISCIPLINA PROGR. REV.
RS60 00 R 44 PZ FV0100 001 B

Rev.	Descrizione	Redatto	Data	Verificato	Data	Approvato	Data	Autorizzato Data
A	Emissione esecutiva	P. Iacobucci	Ott. 2022	C. Vanni	Ott. 2022	P. Carlesimo	Ott. 2022	14.02.2023
B	Intervento RF	[Signature]	Feb. 2023	[Signature]	Feb. 2023	[Signature]	Feb. 2023	14.02.2023