

IMPIANTO DI RETE PER LA CONNESSIONE A 20 kV DI LOTTO DI IMPIANTI DI PRODUZIONE

Ubicati nel Comune di Bagnoli di Sopra (PD)

Committente:



CHIRON ENERGY SPV 07 S.R.L.

Via Bigli N. 2, MILANO (MI)

C.F. e P.IVA 12032120961

Chiron Energy
SPV 07 S.r.l.
Via Bigli, 2 - 20121, Milano
P.IVA e C.F. 12032120961
REA MI- 2636054

PROGETTO DEFINITIVO

DOCUMENTAZIONE GENERALE

PIANO PARTICELLARE ELETTRODOTTO DI CONNESSIONE

IDENTIFICAZIONE ELABORATO

| Livello prog. | Codice GOAL | N. documento | TOT. documenti | Cod. FILE | DATA | SCALA |
|---------------|-----------------|--------------|----------------|-----------|-------------------|-------|
| PD | T0738959 | RE03 | - | | 09/03/2023 | - |

REVISIONI

| REV. | DATA | DESCRIZIONE | ESEGUITO | VERIFICATO | APPROVATO |
|------|---------|--|--------------------|--------------------|-----------------|
| 00 | 11/2021 | prima stesura | Ing. M. MONTALBINI | Ing. M. MONTALBINI | Ing. G. NITRATI |
| 01 | 03/2023 | Integrazioni MIC - Prot.n. 7436 del 27/12/2022 | Ing. F. SANTINI | Ing. M. MONTALBINI | Ing. G. NITRATI |
| | | | | | |
| | | | | | |

Società di Progettazione:



SOLUX s.r.l.

Via San Francesco n.71/b, 60035 Jesi (AN)

Tel: +39 0731 20 50 54

Email: info@soluxengineering.it

Pec: soluxengineering@pec.it

P.IVA: 02851330429 | n. REA AN - 263477

WWW.SOLUXENGINEERING.IT

Progettista:
(Timbro e firma)



Ditta installatrice:

Timbro e firma:

Il Richiedente:

Chiron Energy
CHIRON ENERGY SPV 07 S.r.l.
Via Bigli, 2 - 20121, Milano
P.IVA e C.F. 12032120961
C.F. e P.IVA: 12032120961
REA MI- 2636054

Gestore Rete Elettrica:

| INFO GENERALI | | | PROPRIETARI E EVENTUALI ALTRI SOGGETTI AVENTI DIRITTI | | | | PIANO PARTICELLARE | | | CATASTALI DELL' IMMOBILE | | | | | | | | | | | NOTE | | |
|---------------|---|---|---|--------------------------------|------------------------------|---------------------|--|-----------------------------|---|--------------------------|--------|---------|-----------------|----------------|---------|--------------------|-------------|--------------------|---------------------|---------------------|----------------------|--------------|---|
| id. | descrizione | riferimento tratto in progetto | cognome nome / denominazione | luogo e data di nascita / sede | codice fiscale / partita iva | titolo e quota | cap - Comune Prov | Via/Piazza civ. | indirizzo PEC | Comune | foglio | sezione | catasto terreni | superficie | sezione | catasto fabbricati | consistenza | assegnimento | assegnimento | assegnimento | | assegnimento | occupazione |
| | | | | | | | | | | | | mapale | sub | quota / classe | (mq) | particella | sub | categoria / classe | ass. LUNGHEZZA (mq) | ass. LARGHEZZA (mq) | ass. SUPERFICIE (mq) | temp. (mq) | |
| | Cabina di consegna impianto "MAMELI FTV" | | CHIRON ENERGY REAL ESTATE 01 S.R.L. | MILANO (MI) | 12279610963 | Proprietà 1\1 | 20121 - MILANO (MI) | VIA BIGLI, 2 | chiron.re.01@pec.chironenergy.com | BAGNOLI DI SOPRA | 14 | 288 | Semin Arbor\3 | 17.820 | | | | | 10,7 | 6,5 | | | Fondo Agricolo - Accordo bonario di servitù di passaggio, elettrodotto e cabina |
| | Tratto interrato scavo a cielo aperto | Tratto A-B e Tratto C-D | CHIRON ENERGY REAL ESTATE 01 S.R.L. | MILANO (MI) | 12279610963 | Proprietà 1\1 | 20121 - MILANO (MI) | VIA BIGLI, 2 | chiron.re.01@pec.chironenergy.com | BAGNOLI DI SOPRA | 14 | 288 | Semin Arbor\3 | 17.820 | | | | | 12 | 4 | | | Fondo Agricolo - Accordo bonario di servitù di passaggio, elettrodotto e cabina |
| 1 | Tratto interrato scavo a cielo aperto | Tratto A-B e Tratto C-D | AGENZIA PER LA TRASFORMAZIONE TERRITORIALE IN VENETO S.P.A | BAGNOLI DI SOPRA (PD) | 80009390289 | Proprietà 1\1 | 35023 - BAGNOLI DI SOPRA (PD) | P.ZZA MARTIRI D'UNGHERIA, 1 | \ | BAGNOLI DI SOPRA | 14 | 284 | Prato\3 | 180 | | | | | 3 | 4 | 12 | 18 | Lato strada comunale - Via G. Mameli - |
| 1 | Tratto interrato scavo a cielo aperto | Tratto A-B e Tratto C-D | AGENZIA PER LA TRASFORMAZIONE TERRITORIALE IN VENETO S.P.A | BAGNOLI DI SOPRA (PD) | 80009390289 | Proprietà 1\1 | 35023 - BAGNOLI DI SOPRA (PD) | P.ZZA MARTIRI D'UNGHERIA, 1 | \ | BAGNOLI DI SOPRA | 14 | 249 | Relit Strad | 312 | | | | | 5,5 | 4 | 22 | 33 | Lato strada comunale - Via G. Mameli - |
| 1 | Tratto interrato scavo a cielo aperto | Tratto A-B e Tratto C-D | AGENZIA PER LA TRASFORMAZIONE TERRITORIALE IN VENETO S.P.A | BAGNOLI DI SOPRA (PD) | 80009390289 | Proprietà 1\1 | 35023 - BAGNOLI DI SOPRA (PD) | P.ZZA MARTIRI D'UNGHERIA, 1 | \ | BAGNOLI DI SOPRA | 14 | 280 | Prato\3 | 35 | | | | | 1 | 4 | 4 | 6 | Lato strada comunale - Via G. Mameli - |
| | Tratto interrato scavo a cielo aperto | Tratto A-B, Tratto C-D, Tratto G-H e Tratto I-L | COMUNE DI BAGNOLI DI SOPRA | BAGNOLI DI SOPRA (PD) | 00698340288 | Proprietà 1000\1000 | 35023 - BAGNOLI DI SOPRA (PD) | P.ZZA MARCONI, 57 | comune@pec.comune.bagnoli.pd.it | BAGNOLI DI SOPRA | 14 | 278 | Prato\3 | 780 | | | | | 30 | 4 | | | Lato strada comunale - Via G. Mameli |
| | Tratto interrato scavo a cielo aperto | Tratto A-B, Tratto C-D, Tratto G-H e Tratto I-L | COMUNE DI BAGNOLI DI SOPRA | BAGNOLI DI SOPRA (PD) | 00698340288 | Proprietà 1\1 | 35023 - BAGNOLI DI SOPRA (PD) | P.ZZA MARCONI, 57 | comune@pec.comune.bagnoli.pd.it | BAGNOLI DI SOPRA | 14 | 269 | Semin Arbor\3 | 2.153 | | | | | 110 | 4 | | | Lato strada comunale - Via G. Mameli |
| | Cabina di consegna impianto "SVEZIA FTV" | | CHIRON ENERGY REAL ESTATE 01 S.R.L. | MILANO (MI) | 12279610963 | Proprietà 1\1 | 20121 - MILANO (MI) | VIA BIGLI, 2 | chiron.re.01@pec.chironenergy.com | BAGNOLI DI SOPRA | 14 | 253 | Bosco Ceduo\2 | 8.044 | | | | | 14,9 | 6,5 | | | Fondo Agricolo - Accordo bonario di servitù di passaggio, elettrodotto e cabina |
| | Tratto interrato scavo a cielo aperto | Tratto G-H, Tratto I-L e Tratto O-P | CHIRON ENERGY REAL ESTATE 01 S.R.L. | MILANO (MI) | 12279610963 | Proprietà 1\1 | 20121 - MILANO (MI) | VIA BIGLI, 2 | chiron.re.01@pec.chironenergy.com | BAGNOLI DI SOPRA | 14 | 253 | Bosco Ceduo\2 | 8.044 | | | | | 58 | 4 | | | Fondo Agricolo - Accordo bonario di servitù di passaggio, elettrodotto e cabina |
| | Tratto interrato scavo a cielo aperto e T.O.C | Tratto G-H, Tratto I-L, Tratto O-P e Tratto P-Q | COMUNE DI BAGNOLI DI SOPRA | BAGNOLI DI SOPRA (PD) | 00698340288 | Proprietà 1\1 | 35023 - BAGNOLI DI SOPRA (PD) | P.ZZA MARCONI, 57 | comune@pec.comune.bagnoli.pd.it | BAGNOLI DI SOPRA | 14 | 254 | Bosco Ceduo\2 | 3.813 | | | | | 158 | 4 | | | Strada comunale - Viale Europa |
| | Tratto interrato T.O.C | Tratto P-Q | DEMANIO PUBBLICO DELLO STATO CONSORZIO DI BONIFICA DEL MONFORESTO | ROMA (RM) | 8001060277 | Proprietà Usufrutto | 00187 - ROMA (RM) | VIA BARBERINI, 38 | agenziaedemania@pec.agenziaedemania.it | BAGNOLI DI SOPRA | 14 | 92 | Incolt Ster | 180 | | | | | 4 | 4 | | | Vegetazione arginale e strada comunale - Viale Europa |
| | Tratto interrato scavo a cielo aperto | Tratto G-H e Tratto I-L | COMUNE DI BAGNOLI DI SOPRA | BAGNOLI DI SOPRA (PD) | 00698340288 | Proprietà 1\1 | 35023 - BAGNOLI DI SOPRA (PD) | P.ZZA MARCONI, 57 | comune@pec.comune.bagnoli.pd.it | BAGNOLI DI SOPRA | 14 | 252 | Seminativo\2 | 7.710 | | | | | 179 | 4 | | | Strada comunale - Viale Europa |
| | Tratto interrato scavo a cielo aperto | Tratto G-H e Tratto I-L | COMUNE DI BAGNOLI DI SOPRA | BAGNOLI DI SOPRA (PD) | 00698340288 | Proprietà 1\1 | 35023 - BAGNOLI DI SOPRA (PD) | P.ZZA MARCONI, 57 | comune@pec.comune.bagnoli.pd.it | BAGNOLI DI SOPRA | 14 | 257 | Semin Arbor\3 | 5.181 | | | | | 128 | 4 | | | Strada comunale - Viale Europa |
| | Tratto interrato scavo a cielo aperto | Tratto G-H e Tratto I-L | COMUNE DI BAGNOLI DI SOPRA | BAGNOLI DI SOPRA (PD) | 00698340288 | Proprietà 1\1 | 35023 - BAGNOLI DI SOPRA (PD) | P.ZZA MARCONI, 57 | comune@pec.comune.bagnoli.pd.it | BAGNOLI DI SOPRA | 14 | | | | | 123 | F\1 | 208 | 11 | 4 | | | Strada comunale - Viale Europa |
| | Tratto interrato scavo a cielo aperto | Tratto G-H e Tratto I-L | COMUNE DI BAGNOLI DI SOPRA | BAGNOLI DI SOPRA (PD) | 00698340288 | Proprietà 1\1 | 35023 - BAGNOLI DI SOPRA (PD) | P.ZZA MARCONI, 57 | comune@pec.comune.bagnoli.pd.it | BAGNOLI DI SOPRA | 14 | 248 | Relit Strad | 170 | | | | | 6 | 2 | | | Strada comunale - Via G. Mameli |
| | Tratto interrato scavo a cielo aperto | Tratto G-H e Tratto I-L | COMUNE DI BAGNOLI DI SOPRA | BAGNOLI DI SOPRA (PD) | 00698340288 | Proprietà 1\1 | 35023 - BAGNOLI DI SOPRA (PD) | P.ZZA MARCONI, 57 | comune@pec.comune.bagnoli.pd.it | BAGNOLI DI SOPRA | 14 | | | | | 151 | F\1 | 852 | 17 | 4 | | | Strada comunale - Via G. Mameli |
| | Tratto interrato scavo a cielo aperto | Tratto G-H e Tratto I-L | COMUNE DI BAGNOLI DI SOPRA | BAGNOLI DI SOPRA (PD) | 00698340288 | Proprietà 1\1 | 35023 - BAGNOLI DI SOPRA (PD) | P.ZZA MARCONI, 57 | comune@pec.comune.bagnoli.pd.it | BAGNOLI DI SOPRA | 14 | 271 | Seminativo\2 | 3.718 | | | | | 232 | 4 | | | Strada comunale - Via G. Mameli |
| | Tratto interrato scavo a cielo aperto | Tratto G-H e Tratto I-L | COMUNE DI BAGNOLI DI SOPRA | BAGNOLI DI SOPRA (PD) | 00698340288 | Proprietà 1\1 | 35023 - BAGNOLI DI SOPRA (PD) | P.ZZA MARCONI, 57 | comune@pec.comune.bagnoli.pd.it | BAGNOLI DI SOPRA | 14 | 274 | Vigneto\3 | 57 | | | | | 8 | 4 | | | Strada comunale - Via Strada Settima |
| | Tratto interrato scavo a cielo aperto | Tratto G-H e Tratto I-L | COMUNE DI BAGNOLI DI SOPRA | BAGNOLI DI SOPRA (PD) | 00698340288 | Proprietà 1\1 | 35023 - BAGNOLI DI SOPRA (PD) | P.ZZA MARCONI, 57 | comune@pec.comune.bagnoli.pd.it | BAGNOLI DI SOPRA | 14 | 276 | Seminativo\3 | 1.124 | | | | | 126 | 4 | | | Strada comunale - Via Strada Settima |
| | Tratto interrato scavo a cielo aperto | Tratto G-H e Tratto I-L | COMUNE DI BAGNOLI DI SOPRA | BAGNOLI DI SOPRA (PD) | 00698340288 | Proprietà 1\1 | 35023 - BAGNOLI DI SOPRA (PD) | P.ZZA MARCONI, 57 | comune@pec.comune.bagnoli.pd.it | BAGNOLI DI SOPRA | 13 | 747 | Seminativo\3 | 1.090 | | | | | 125 | 4 | | | Strada comunale - Via Strada Settima |
| | Tratto interrato scavo a cielo aperto | Tratto G-H e Tratto I-L | COMUNE DI BAGNOLI DI SOPRA | BAGNOLI DI SOPRA (PD) | 00698340288 | Proprietà 1\1 | 35023 - BAGNOLI DI SOPRA (PD) | P.ZZA MARCONI, 57 | comune@pec.comune.bagnoli.pd.it | BAGNOLI DI SOPRA | 13 | 745 | Seminativo\3 | 1.760 | | | | | 122 | 4 | | | Strada comunale - Via Strada Settima |
| | Tratto interrato scavo a cielo aperto | Tratto G-H e Tratto I-L | COMUNE DI BAGNOLI DI SOPRA | BAGNOLI DI SOPRA (PD) | 00698340288 | Proprietà 1\1 | 35023 - BAGNOLI DI SOPRA (PD) | P.ZZA MARCONI, 57 | comune@pec.comune.bagnoli.pd.it | BAGNOLI DI SOPRA | 13 | 743 | Seminativo\3 | 35 | | | | | 65 | 4 | | | Strada comunale - Via Strada Settima |
| | Tratto interrato scavo a cielo aperto | Tratto G-H e Tratto I-L | COMUNE DI BAGNOLI DI SOPRA | BAGNOLI DI SOPRA (PD) | 00698340288 | Proprietà 1\1 | 35023 - BAGNOLI DI SOPRA (PD) | P.ZZA MARCONI, 57 | comune@pec.comune.bagnoli.pd.it | BAGNOLI DI SOPRA | 13 | 741 | Seminativo\2 | 1.090 | | | | | 61 | 4 | | | Strada comunale - Via Strada Settima |
| | Tratto interrato scavo a cielo aperto | Tratto G-H e Tratto I-L | COMUNE DI BAGNOLI DI SOPRA | BAGNOLI DI SOPRA (PD) | 00698340288 | Proprietà 1\1 | 35023 - BAGNOLI DI SOPRA (PD) | P.ZZA MARCONI, 57 | comune@pec.comune.bagnoli.pd.it | BAGNOLI DI SOPRA | 13 | 739 | Seminativo\2 | 195 | | | | | 21 | 4 | | | Strada comunale - Via Strada Settima |
| | Tratto interrato scavo a cielo aperto | Tratto G-H e Tratto I-L | COMUNE DI BAGNOLI DI SOPRA | BAGNOLI DI SOPRA (PD) | 00698340288 | Proprietà 1\1 | 35023 - BAGNOLI DI SOPRA (PD) | P.ZZA MARCONI, 57 | comune@pec.comune.bagnoli.pd.it | BAGNOLI DI SOPRA | 13 | 737 | Seminativo\2 | 879 | | | | | 60 | 4 | | | Strada comunale - Via Strada Settima |
| | Tratto interrato scavo a cielo aperto e T.O.C | Tratto F-G, Tratto G-H, Tratto I-L e Tratto L-M | COMUNE DI BAGNOLI DI SOPRA | BAGNOLI DI SOPRA (PD) | 00698340288 | Proprietà 1\1 | 35023 - BAGNOLI DI SOPRA (PD) | P.ZZA MARCONI, 57 | comune@pec.comune.bagnoli.pd.it | BAGNOLI DI SOPRA | 13 | 524 | Seminativo\2 | 200 | | | | | 85 | 4 | | | Strada comunale - Via Strada Settima |
| | Tratto interrato T.O.C | Tratto F-G e Tratto L-M | COMUNE DI BAGNOLI DI SOPRA | BAGNOLI DI SOPRA (PD) | 00698340288 | Proprietà 1\1 | 35023 - BAGNOLI DI SOPRA (PD) | P.ZZA MARCONI, 57 | comune@pec.comune.bagnoli.pd.it | BAGNOLI DI SOPRA | 13 | 515 | Vigneto\4 | 175 | | | | | 14 | 4 | | | Strada comunale - Via Strada Settima |
| | Tratto interrato T.O.C | Tratto F-G e Tratto L-M | COMUNE DI BAGNOLI DI SOPRA | BAGNOLI DI SOPRA (PD) | 00698340288 | Proprietà 1\1 | 35023 - BAGNOLI DI SOPRA (PD) | P.ZZA MARCONI, 57 | comune@pec.comune.bagnoli.pd.it | BAGNOLI DI SOPRA | 13 | 509 | Vigneto\2 | 440 | | | | | 35 | 4 | | | Strada comunale - Via Strada Settima |
| | Tratto interrato scavo a cielo aperto | Tratto F-G e Tratto L-M | COMUNE DI BAGNOLI DI SOPRA | BAGNOLI DI SOPRA (PD) | 00698340288 | Proprietà 1\1 | 35023 - BAGNOLI DI SOPRA (PD) | P.ZZA MARCONI, 57 | comune@pec.comune.bagnoli.pd.it | BAGNOLI DI SOPRA | 13 | 321 | Vigneto\2 | 1.035 | | | | | 54 | 4 | | | Strada comunale - Via Strada Settima |
| | Tratto interrato scavo a cielo aperto | Tratto F-G e Tratto L-M | COMUNE DI BAGNOLI DI SOPRA | BAGNOLI DI SOPRA (PD) | 00698340288 | Proprietà 1\1 | 35023 - BAGNOLI DI SOPRA (PD) | P.ZZA MARCONI, 57 | comune@pec.comune.bagnoli.pd.it | BAGNOLI DI SOPRA | 13 | 304 | Seminativo\3 | 1.290 | | | | | 103 | 4 | | | Strada comunale - Via Strada Settima |
| | Tratto interrato scavo a cielo aperto | Tratto F-G e Tratto L-M | COMUNE DI BAGNOLI DI SOPRA | BAGNOLI DI SOPRA (PD) | 00698340288 | Proprietà 1\1 | 35023 - BAGNOLI DI SOPRA (PD) | P.ZZA MARCONI, 57 | comune@pec.comune.bagnoli.pd.it | BAGNOLI DI SOPRA | 13 | 326 | Seminativo\3 | 1.490 | | | | | 20 | 2 | | | Strada comunale - Via Strada Settima |
| | Tratto interrato scavo a cielo aperto | Tratto F-G e Tratto L-M | COMUNE DI BAGNOLI DI SOPRA | BAGNOLI DI SOPRA (PD) | 00698340288 | Proprietà 1\1 | 35023 - BAGNOLI DI SOPRA (PD) | P.ZZA MARCONI, 57 | comune@pec.comune.bagnoli.pd.it | BAGNOLI DI SOPRA | 13 | 369 | Seminativo\3 | 1.135 | | | | | 82 | 4 | | | Strada comunale - Via dell'Artigianato |
| | Tratto interrato scavo a cielo aperto | Tratto F-G e Tratto L-M | COMUNE DI BAGNOLI DI SOPRA | BAGNOLI DI SOPRA (PD) | 00698340288 | Proprietà 1\1 | 35023 - BAGNOLI DI SOPRA (PD) | P.ZZA MARCONI, 57 | comune@pec.comune.bagnoli.pd.it | BAGNOLI DI SOPRA | 13 | 420 | Vigneto\2 | 420 | | | | | 21 | 4 | | | Strada comunale - Via dell'Artigianato |
| | Tratto interrato scavo a cielo aperto | Tratto F-G e Tratto L-M | COMUNE DI BAGNOLI DI SOPRA | BAGNOLI DI SOPRA (PD) | 00698340288 | Proprietà 1\1 | 35023 - BAGNOLI DI SOPRA (PD) | P.ZZA MARCONI, 57 | comune@pec.comune.bagnoli.pd.it | BAGNOLI DI SOPRA | 13 | 375 | Bosco Ceduo\2 | 710 | | | | | 60 | 4 | | | Strada comunale - Via dell'Artigianato |
| | Tratto interrato scavo a cielo aperto | Tratto F-G e Tratto L-M | COMUNE DI BAGNOLI DI SOPRA | BAGNOLI DI SOPRA (PD) | 00698340288 | Proprietà 1\1 | 35023 - BAGNOLI DI SOPRA (PD) | P.ZZA MARCONI, 57 | comune@pec.comune.bagnoli.pd.it | BAGNOLI DI SOPRA | 13 | 380 | Bosco Ceduo\2 | 720 | | | | | 43 | 4 | | | Strada comunale - Via dell'Artigianato |
| | Tratto interrato scavo a cielo aperto | Tratto F-G e Tratto L-M | COMUNE DI BAGNOLI DI SOPRA | BAGNOLI DI SOPRA (PD) | 00698340288 | Proprietà 1\1 | 35023 - BAGNOLI DI SOPRA (PD) | P.ZZA MARCONI, 57 | comune@pec.comune.bagnoli.pd.it | BAGNOLI DI SOPRA | 13 | 393 | Seminativo\3 | 3.350 | | | | | 235 | 4 | | | Strade comunali - Via dell'Artigianato e Via Strada Quinta |
| | Tratto interrato scavo a cielo aperto | Tratto F-G e Tratto L-M | COMUNE DI BAGNOLI DI SOPRA | BAGNOLI DI SOPRA (PD) | 00698340288 | Proprietà 1\1 | 35023 - BAGNOLI DI SOPRA (PD) | P.ZZA MARCONI, 57 | comune@pec.comune.bagnoli.pd.it | BAGNOLI DI SOPRA | 13 | 395 | Seminativo\3 | 475 | | | | | 19 | 4 | | | Parcheggio lato strada comunale - Via Strada Quinta |
| 2 | Tratto interrato T.O.C | Tratto P-Q | PENON ADA | \ | \ | Proprietà 1000\1000 | \ | \ | \ | CONSELVE | 25 | 65 | Vigneto\4 | 43 | | | | | 1,5 | 4 | 6 | 9 | Strada comunale - Viale Europa - predisposto |
| | Tratto interrato T.O.C | Tratto P-Q | COMUNE DI CONSELVE | CONSELVE (PD) | 80009330285 | Proprietà 1000\1000 | 35026 - CONSELVE (PD) | P.ZZA XX SETTEMBRE, 32 | affari.generali@pec.comune.conselve.pd.it | CONSELVE | 25 | 80 | Incolt Ster | 20 | | | | | 1,5 | 4 | | | Strada comunale - Viale Europa |
| | Tratto interrato scavo a cielo aperto e T.O.C | Tratto P-Q e Tratto Q-R | COMUNE DI CONSELVE | CONSELVE (PD) | 80009330285 | Proprietà 1\1 | 35026 - CONSELVE (PD) | P.ZZA XX SETTEMBRE, 32 | affari.generali@pec.comune.conselve.pd.it | CONSELVE | 25 | 264 | Semin Arbor\1 | 4.167 | | | | | 116 | 4 | | | Strada comunale - Viale Europa |
| | Tratto interrato scavo a cielo aperto | Tratto Q-R | COMUNE DI CONSELVE | CONSELVE (PD) | 80009330285 | Proprietà 1\1 | 35026 - CONSELVE (PD) | P.ZZA XX SETTEMBRE, 32 | affari.generali@pec.comune.conselve.pd.it | CONSELVE | 25 | 131 | Semin Arbor\1 | 512 | | | | | 8 | 2 | | | Strada comunale - Viale Europa |
| | Tratto interrato scavo a cielo aperto | Tratto Q-R | COMUNE DI CONSELVE | CONSELVE (PD) | 80009330285 | Proprietà 1\1 | 35026 - CONSELVE (PD) | P.ZZA XX SETTEMBRE, 32 | affari.generali@pec.comune.conselve.pd.it | CONSELVE | 25 | 147 | Seminativo\2 | 7.497 | | | | | 213 | 4 | | | Strada comunale - Viale Europa |
| 3 | Tratto interrato scavo a cielo aperto | Tratto Q-R | LED GB SRL | SAN ZENONE DEGLI EZZELINI (TV) | 04462250269 | Proprietà 1\1 | 31020 - SAN ZENONE DEGLI EZZELINI (TV) | VIA SAN PIO X, 84/A | pec.ledgbsrl@legalmail.it | CONSELVE | 25 | | | | | 271 | D\7 | | 86 | 4 | 344 | 516 | Piazzale |
| | Tratto interrato scavo a cielo aperto | Tratto Q-R | COMUNE DI CONSELVE | CONSELVE (PD) | 80009330285 | Proprietà 1\1 | 35026 - CONSELVE (PD) | P.ZZA XX SETTEMBRE, 32 | affari.generali@pec.comune.conselve.pd.it | CONSELVE | 25 | 227 | Semin Arbor\3 | 90 | | | | | 15 | 4 | | | Parcheggio |
| | Tratto interrato scavo a cielo aperto | Tratto Q-R | COMUNE DI CONSELVE | CONSELVE (PD) | 80009330285 | Proprietà 1\1 | 35026 - CONSELVE (PD) | P.ZZA XX SETTEMBRE, 32 | affari.generali@pec.comune.conselve.pd.it | CONSELVE | 25 | 223 | Seminativo\2 | 11 | | | | | 3 | 2 | | | Parcheggio |
| | Tratto interrato scavo a cielo aperto | Tratto Q-R | COMUNE DI CONSELVE | CONSELVE (PD) | 80009330285 | Proprietà 1\1 | | | | | | | | | | | | | | | | | |

DITTA 1

PIANO PARTICELLARE - SCALA 1:1000

FASCIA DI ASSERVIMENTO
LINEA INTERRATA

COMUNE BAGNOLI DI SOPRA - FG. 14 PART. 284, 249, 280

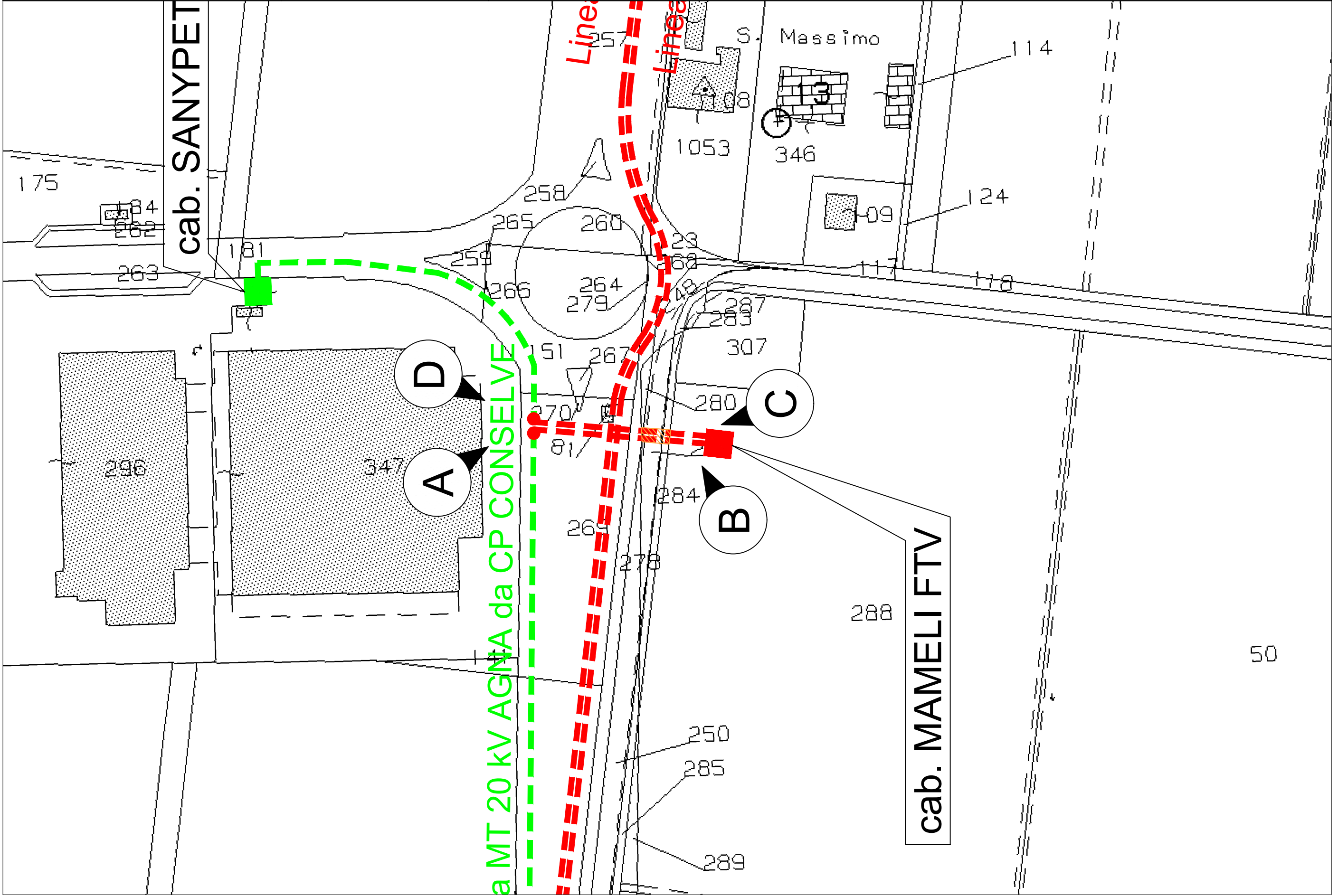

DITTA 2

PIANO PARTICELLARE - SCALA 1:1000

FASCIA DI ASSERVIMENTO
LINEA INTERRATA



COMUNE CONSELVE - FG. 25 PART. 65

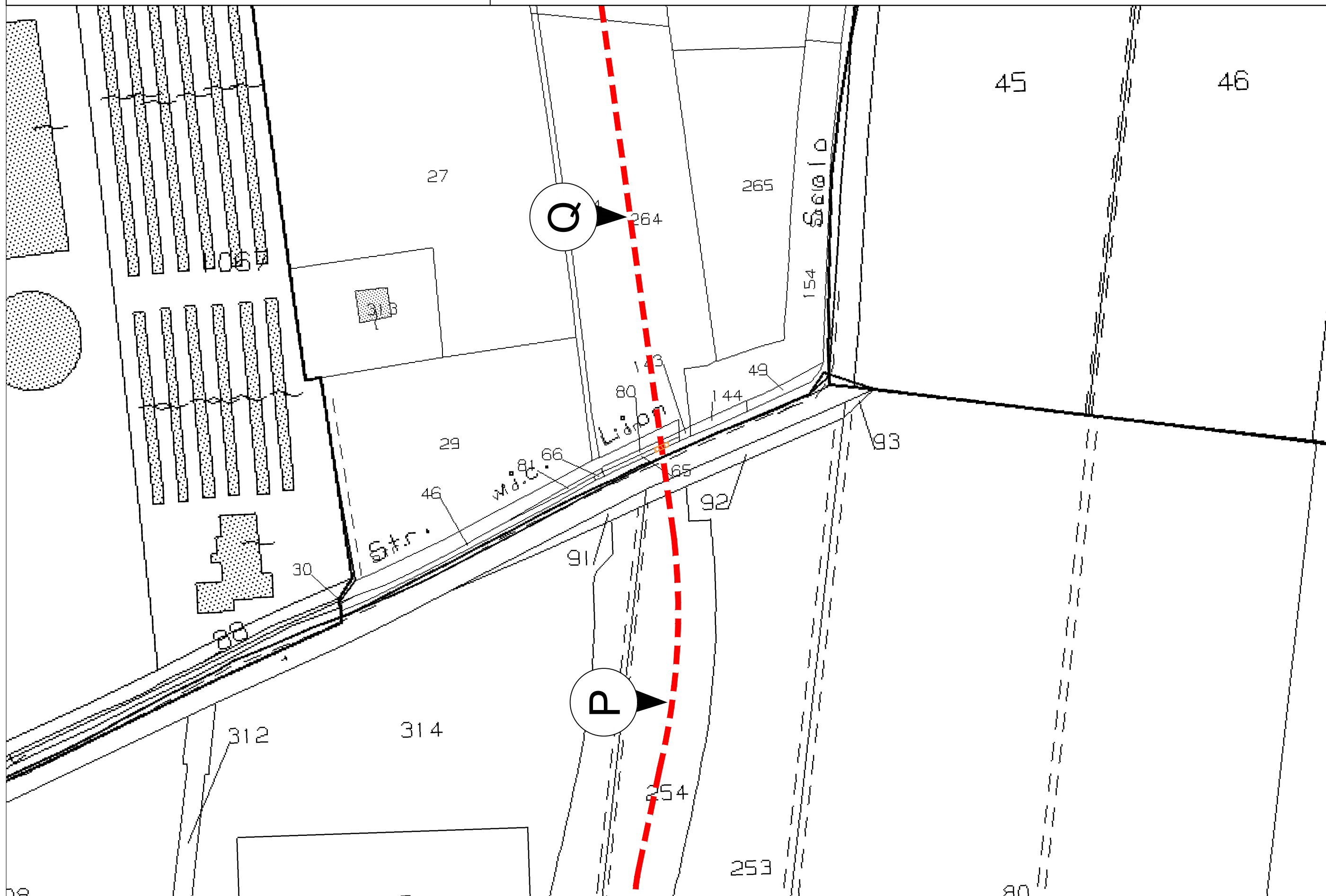

DITTA 3

PIANO PARTICELLARE - SCALA 1:1000

FASCIA DI ASSERVIMENTO
LINEA INTERRATA



COMUNE CONSELVE - FG. 25 PART. 271

