

Regione Veneto

Comune di Bagnoli di Sopra

Provincia di Padova

VALUTAZIONE DI IMPATTO AMBIENTALE

Titolo:
Lotto di impianti di produzione di energia elettrica da fonte fotovoltaica
"BAGNOLI 1" - "BAGNOLI 2" - "BAGNOLI 3" - "BAGNOLI 4"
Via Goffredo Mameli snc

Oggetto:

ANALISI BACINO VISUALE

Num. Rif. Lista:

-

Codifica Elaborato:

R-VIS

Studio di progettazione:



Servizi Integrati Gestionali Ambientali scrl
Circonvallazione Piazza d'Armi, 130 48122
Ravenna (RA)
C.F. e P.IVA 01465700399

Progettista:



Incarico professionale ricevuto dalla Chiron Energy Asset Management S.r.l., società facente parte del Gruppo Chiron Energy.

Cod. File:

-

Scala:

-

Formato:

-

Codice:

PD

Rev.:

00

Rev.	Data	Descrizione revisione:	Redatto:	Controllato:	Approvato:
0	03/2023	Prima emissione	-	-	-
1	-				
2	-				

INDICE

1. PREMESSA	2
2. RILIEVO FOTOGRAFICO INDIVIDUAZIONE MORFOLOGIA DEI LUOGHI E PUNTI DI INTERVISIBILITA'	4
2.1 Individuazione dei punti di visuale.....	4
2.2 Rappresentazione singoli punti di visuale dall'area di intervento	5
2.3 Individuazione del bacino di visuale.....	24
3. RILIEVO FOTOGRAFICO INDIVIDUAZIONE AREA DI INTERVENTO	26
3.1 Individuazione dei punti di visuale.....	26
3.2 Rappresentazione singoli punti di visuale dall'esterno verso l'area di intervento	27
4. CONCLUSIONI.....	40

1. PREMESSA

Il presente documento ha lo scopo di riportare la rappresentazione dello stato attuale dell'area oggetto di intervento, che prevede la realizzazione di un impianto fotovoltaico che la Società CHIRON ENERGY SPV 07 S.r.l., con sede in Via Bigli n.2 del Comune di Milano (MI), intende realizzare presso il Comune di Bagnoli di Sopra (PD), in relazione al contesto paesaggistico all'interno del quale lo stesso intervento si colloca.

L'area di interesse è individuata catastalmente al Foglio n.11 - Comune di Bagnoli di Sopra, particelle n. 31, 35, 40, 41, 42, 45, 46, 48, 49 e Foglio n. 14 dello stesso Comune, particelle n. 33, 34, 40, 41, 42, 50, 51, 80, 105, 107, 114, 253, 255, 272, 288, 290, 124 e 307, per un'estensione di circa 294.500 m². L'intervento si colloca nei pressi di un vincolo paesaggistico ai sensi dell'art. 142, comma c), del D.lgs. n. 42/2004, come meglio indicato nell'estratto del P.T.C.P. provinciale seguente (figura 1.1).



Figura 1. 1 – P.T.C.P. Provincia di Padova. Tav. P1.b Carta dei vincoli e della pianificazione territoriale.

CHIRON ENERGY SPV 07 S.r.l.

Sede Legale: Via Bigli 2, 20121 – Milano | Capitale Sociale: Euro 10.000,00 i.v.
 Codice Fiscale e n. iscriz. al Registro delle Imprese: 12032120961 | Numero REA: MI - 2636054
 Società a socio unico | Soggetta a Direzione e Coordinamento di Chiron Energy Capital S.p.A.
 PEC: crv.07@pec.chironenergy.com | www.chironenergy.com

Nel seguito si riporta un estratto in area vasta della stessa tavola del P.T.C.P., così da contestualizzare l'area oggetto di intervento rispetto a tutte le aree sottoposte a tutela paesaggistica. Dalla stessa si evince che il progetto si inserisce all'interno di un'area con presenza di vincoli paesaggistici lineari ai sensi dell'art. 142, comma c), del D.lgs. n. 42/2004, in quanto corsi d'acqua, mentre il vincolo paesaggistico areale più prossimo dista circa 7 km a nord.

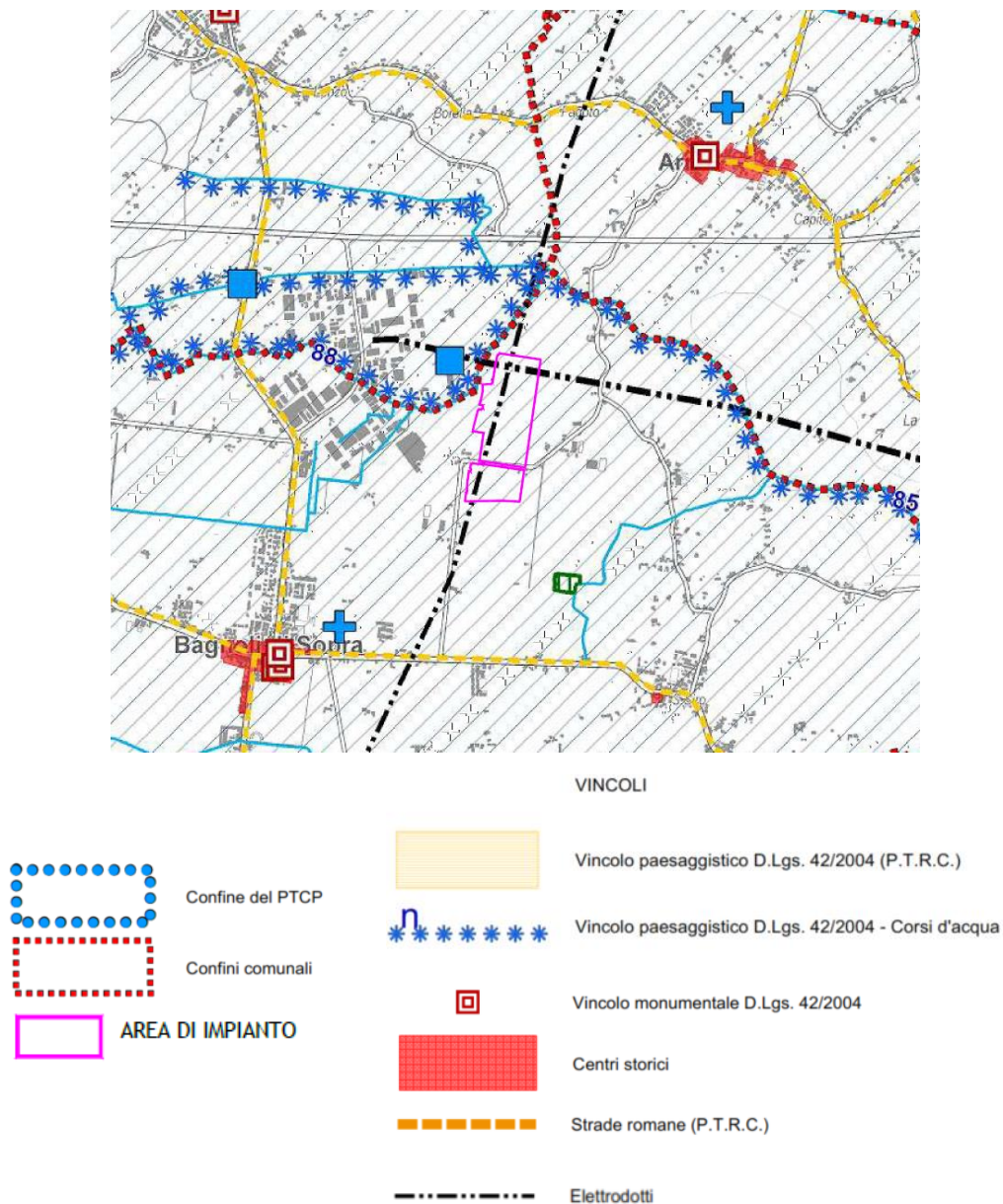

Figura 1.2 - P.T.C.P. Provincia di Padova. Tav. P1.b Carta dei vincoli e della pianificazione territoriale.
Contestualizzazione del progetto oggetto di valutazione, all'interno dell'area vasta.

La presente relazione si sviluppa riportando dapprima il rilievo fotografico effettuato ai fini dell'individuazione dello skyline esistente e dei relativi punti di intervisibilità, così da dare evidenza della morfologia naturale dei luoghi allo stato di fatto; dopodiché viene riportato il rilievo fotografico effettuato dai punti esterni all'area di intervento, scelti tramite l'analisi di dettaglio derivante dal primo rilievo, che ha permesso di individuare il bacino visuale di riferimento.

2. RILIEVO FOTOGRAFICO INDIVIDUAZIONE MORFOLOGIA DEI LUOGHI E PUNTI DI INTERVISIBILITA'

Come introdotto in premessa, nel presente capitolo viene riportato il rilievo fotografico effettuato dal contorno dell'area oggetto di interesse. Si sottolinea che le riprese sono state effettuate ad un'altezza di circa 3 m dal livello del p.c. interno all'area, definibile come altezza massima raggiungibile dalle strutture dell'impianto (cfr. 19_TAVA06_STRUTT).

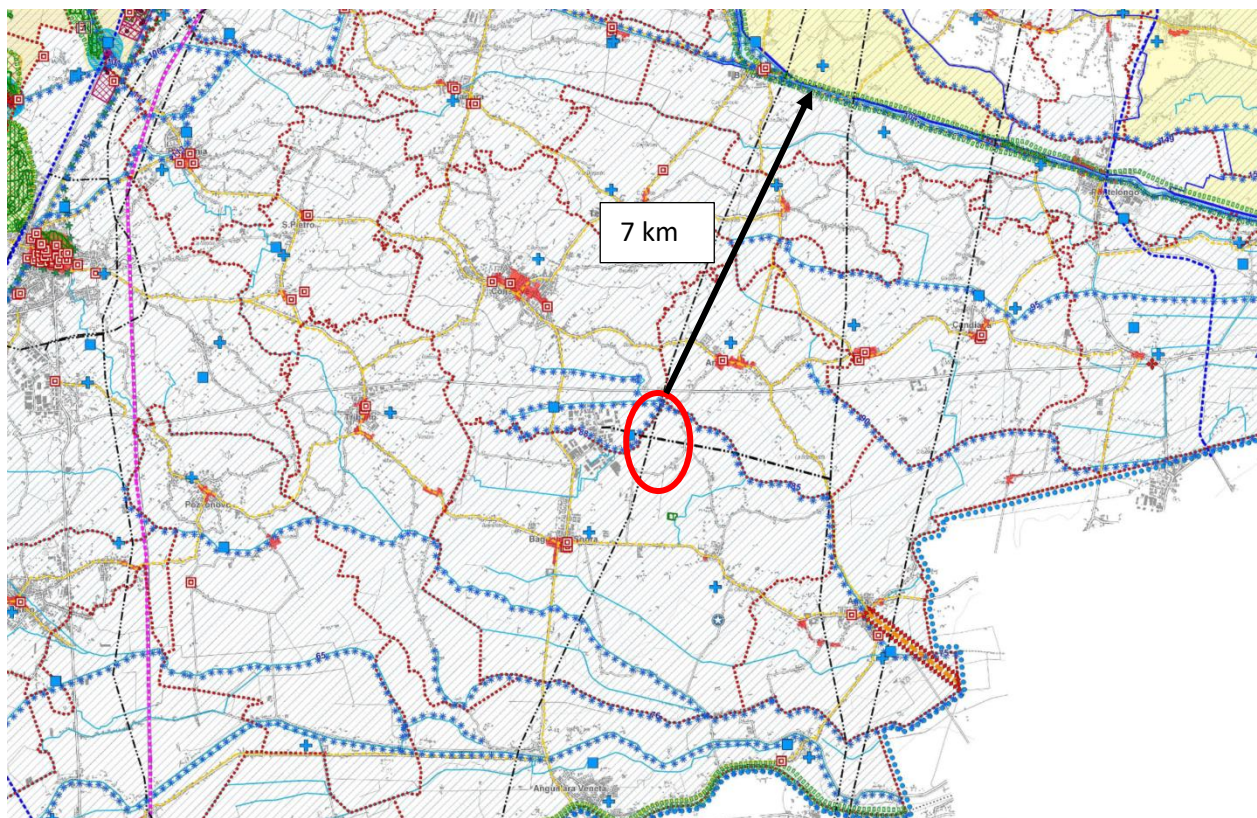
2.1 Individuazione dei punti di visuale



Figura 2. 1 – Individuazione dei punti di visuale per l'interpretazione del rilievo fotografico.

2.2 Rappresentazione singoli coni visuali



Figura 2. 2 – Visuale 1.

CHIRON ENERGY SPV 07 S.r.l.

Sede Legale: Via Bigli 2, 20121 – Milano | Capitale Sociale: Euro 10.000,00 i.v.
Codice Fiscale e n. iscriz. al Registro delle Imprese: 12032120961 | Numero REA: MI - 2636054
Società a socio unico | Soggetta a Direzione e Coordinamento di Chiron Energy Capital S.p.A.
PEC: crv.07@pec.chironenergy.com | www.chironenergy.com

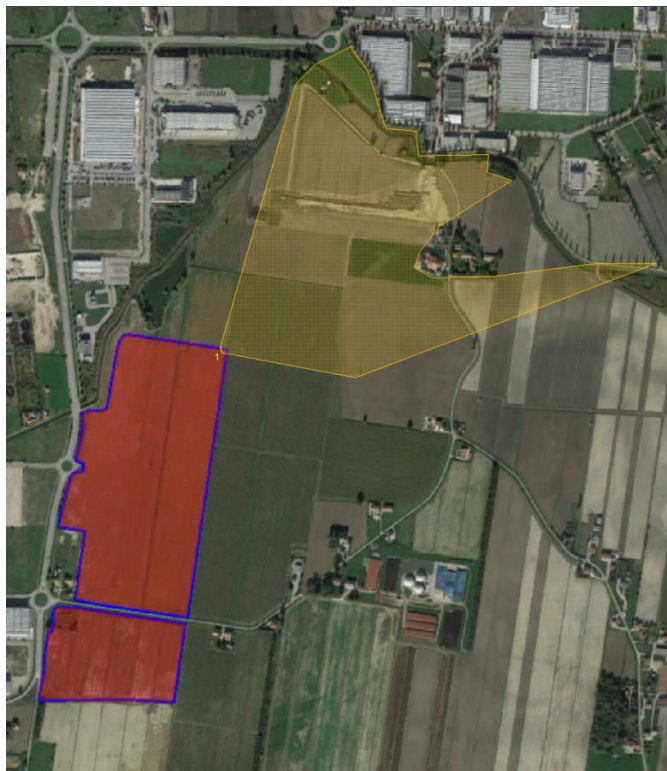

Figura 2. 3 – Visuale 2.

CHIRON ENERGY SPV 07 S.r.l.

Sede Legale: Via Bigli 2, 20121 – Milano | Capitale Sociale: Euro 10.000,00 i.v.
Codice Fiscale e n. iscriz. al Registro delle Imprese: 12032120961 | Numero REA: MI - 2636054
Società a socio unico | Soggetta a Direzione e Coordinamento di Chiron Energy Capital S.p.A.
PEC: crv.07@pec.chironenergy.com | www.chironenergy.com

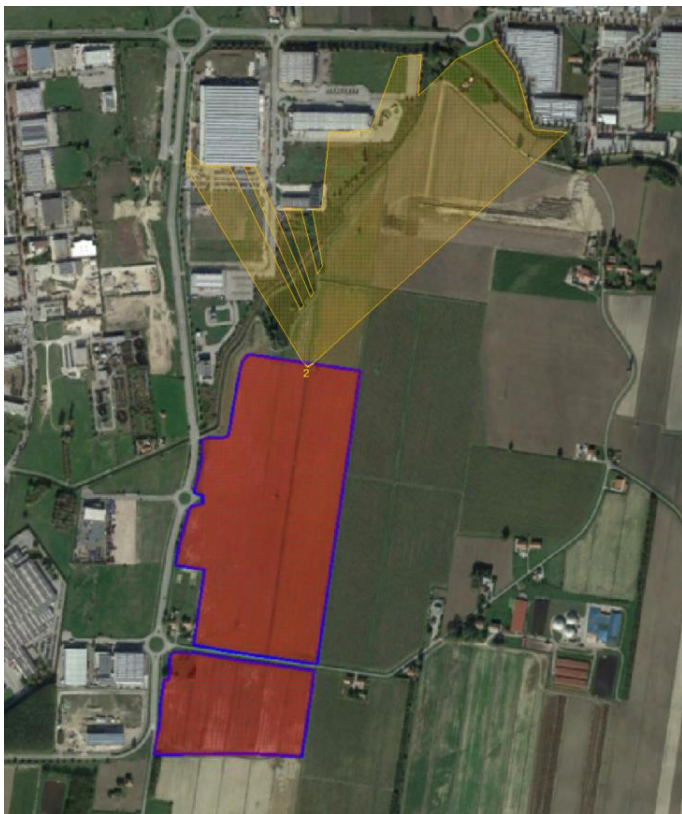

Figura 2. 4 - Visuale 3 a-b-c (lettura in senso antiorario).

CHIRON ENERGY SPV 07 S.r.l.

Sede Legale: Via Bigli 2, 20121 - Milano | Capitale Sociale: Euro 10.000,00 i.v.
Codice Fiscale e n. iscriz. al Registro delle Imprese: 12032120961 | Numero REA: MI - 2636054
Società a socio unico | Soggetta a Direzione e Coordinamento di Chiron Energy Capital S.p.A.
PEC: crv.07@pec.chironenergy.com | www.chironenergy.com



Figura 2.5 – Visuale 4.

CHIRON ENERGY SPV 07 S.r.l.

Sede Legale: Via Bigli 2, 20121 – Milano | Capitale Sociale: Euro 10.000,00 i.v.
Codice Fiscale e n. iscriz. al Registro delle Imprese: 12032120961 | Numero REA: MI - 2636054
Società a socio unico | Soggetta a Direzione e Coordinamento di Chiron Energy Capital S.p.A.
PEC: crv.07@pec.chironenergy.com | www.chironenergy.com



Figura 2. 6 – Visuale 5.

CHIRON ENERGY SPV 07 S.r.l.

Sede Legale: Via Bigli 2, 20121 – Milano | Capitale Sociale: Euro 10.000,00 i.v.
Codice Fiscale e n. iscriz. al Registro delle Imprese: 12032120961 | Numero REA: MI - 2636054
Società a socio unico | Soggetta a Direzione e Coordinamento di Chiron Energy Capital S.p.A.
PEC: crv.07@pec.chironenergy.com | www.chironenergy.com



Figura 2. 7 – Visuale 6.

CHIRON ENERGY SPV 07 S.r.l.

Sede Legale: Via Bigli 2, 20121 – Milano | Capitale Sociale: Euro 10.000,00 i.v.
Codice Fiscale e n. iscriz. al Registro delle Imprese: 12032120961 | Numero REA: MI - 2636054
Società a socio unico | Soggetta a Direzione e Coordinamento di Chiron Energy Capital S.p.A.
PEC: crv.07@pec.chironenergy.com | www.chironenergy.com



Figura 2. 8 – Visuale 7.

CHIRON ENERGY SPV 07 S.r.l.

Sede Legale: Via Bigli 2, 20121 – Milano | Capitale Sociale: Euro 10.000,00 i.v.
Codice Fiscale e n. iscriz. al Registro delle Imprese: 12032120961 | Numero REA: MI - 2636054
Società a socio unico | Soggetta a Direzione e Coordinamento di Chiron Energy Capital S.p.A.
PEC: crv.07@pec.chironenergy.com | www.chironenergy.com



Figura 2. 9 – Visuale 8 a-b (lettura in senso antiorario).

CHIRON ENERGY SPV 07 S.r.l.

Sede Legale: Via Bigli 2, 20121 – Milano | Capitale Sociale: Euro 10.000,00 i.v.
Codice Fiscale e n. iscriz. al Registro delle Imprese: 12032120961 | Numero REA: MI - 2636054
Società a socio unico | Soggetta a Direzione e Coordinamento di Chiron Energy Capital S.p.A.
PEC: crv.07@pec.chironenergy.com | www.chironenergy.com

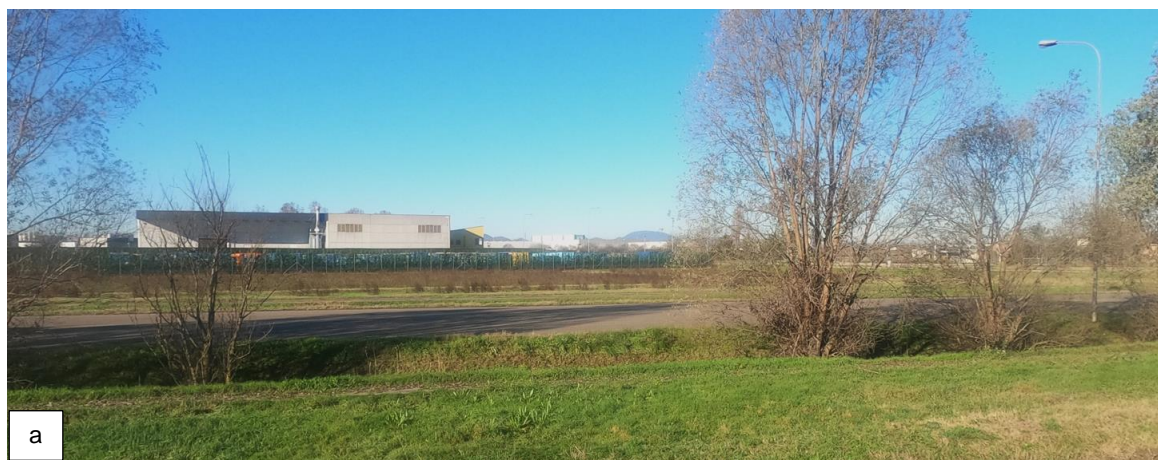

Figura 2. 10 – Visuale 9 a-b (lettura in senso antiorario).

CHIRON ENERGY SPV 07 S.r.l.

Sede Legale: Via Bigli 2, 20121 – Milano | Capitale Sociale: Euro 10.000,00 i.v.
Codice Fiscale e n. iscriz. al Registro delle Imprese: 12032120961 | Numero REA: MI - 2636054
Società a socio unico | Soggetta a Direzione e Coordinamento di Chiron Energy Capital S.p.A.
PEC: crv.07@pec.chironenergy.com | www.chironenergy.com



Figura 2. 11 – Visuale 10.

CHIRON ENERGY SPV 07 S.r.l.

Sede Legale: Via Bigli 2, 20121 – Milano | Capitale Sociale: Euro 10.000,00 i.v.
Codice Fiscale e n. iscriz. al Registro delle Imprese: 12032120961 | Numero REA: MI - 2636054
Società a socio unico | Soggetta a Direzione e Coordinamento di Chiron Energy Capital S.p.A.
PEC: crv.07@pec.chironenergy.com | www.chironenergy.com



Figura 2. 12 – Visuale 11.

CHIRON ENERGY SPV 07 S.r.l.

Sede Legale: Via Bigli 2, 20121 – Milano | Capitale Sociale: Euro 10.000,00 i.v.
Codice Fiscale e n. iscriz. al Registro delle Imprese: 12032120961 | Numero REA: MI - 2636054
Società a socio unico | Soggetta a Direzione e Coordinamento di Chiron Energy Capital S.p.A.
PEC: crv.07@pec.chironenergy.com | www.chironenergy.com



Figura 2. 13 – Visuale 12.

CHIRON ENERGY SPV 07 S.r.l.

Sede Legale: Via Bigli 2, 20121 – Milano | Capitale Sociale: Euro 10.000,00 i.v.
Codice Fiscale e n. iscriz. al Registro delle Imprese: 12032120961 | Numero REA: MI - 2636054
Società a socio unico | Soggetta a Direzione e Coordinamento di Chiron Energy Capital S.p.A.
PEC: crv.07@pec.chironenergy.com | www.chironenergy.com



Figura 2. 14 – Visuale 13 a-b (lettura in senso antiorario).

CHIRON ENERGY SPV 07 S.r.l.

Sede Legale: Via Bigli 2, 20121 – Milano | Capitale Sociale: Euro 10.000,00 i.v.
Codice Fiscale e n. iscriz. al Registro delle Imprese: 12032120961 | Numero REA: MI - 2636054
Società a socio unico | Soggetta a Direzione e Coordinamento di Chiron Energy Capital S.p.A.
PEC: crv.07@pec.chironenergy.com | www.chironenergy.com



Figura 2. 15 – Visuale 14 a-b (lettura in senso antiorario).

CHIRON ENERGY SPV 07 S.r.l.

Sede Legale: Via Bigli 2, 20121 – Milano | Capitale Sociale: Euro 10.000,00 i.v.
Codice Fiscale e n. iscriz. al Registro delle Imprese: 12032120961 | Numero REA: MI - 2636054
Società a socio unico | Soggetta a Direzione e Coordinamento di Chiron Energy Capital S.p.A.
PEC: crv.07@pec.chironenergy.com | www.chironenergy.com



Figura 2. 16 – Visuale 15 a-b (lettura in senso antiorario).

CHIRON ENERGY SPV 07 S.r.l.

Sede Legale: Via Bigli 2, 20121 – Milano | Capitale Sociale: Euro 10.000,00 i.v.
Codice Fiscale e n. iscriz. al Registro delle Imprese: 12032120961 | Numero REA: MI - 2636054
Società a socio unico | Soggetta a Direzione e Coordinamento di Chiron Energy Capital S.p.A.
PEC: crv.07@pec.chironenergy.com | www.chironenergy.com



Figura 2. 17 – Visuale 16.

CHIRON ENERGY SPV 07 S.r.l.

Sede Legale: Via Bigli 2, 20121 – Milano | Capitale Sociale: Euro 10.000,00 i.v.
Codice Fiscale e n. iscriz. al Registro delle Imprese: 12032120961 | Numero REA: MI - 2636054
Società a socio unico | Soggetta a Direzione e Coordinamento di Chiron Energy Capital S.p.A.
PEC: crv.07@pec.chironenergy.com | www.chironenergy.com



Figura 2. 18 – Visuale 17 a-b (lettura in senso antiorario).

CHIRON ENERGY SPV 07 S.r.l.

Sede Legale: Via Bigli 2, 20121 – Milano | Capitale Sociale: Euro 10.000,00 i.v.
Codice Fiscale e n. iscriz. al Registro delle Imprese: 12032120961 | Numero REA: MI - 2636054
Società a socio unico | Soggetta a Direzione e Coordinamento di Chiron Energy Capital S.p.A.
PEC: crv.07@pec.chironenergy.com | www.chironenergy.com

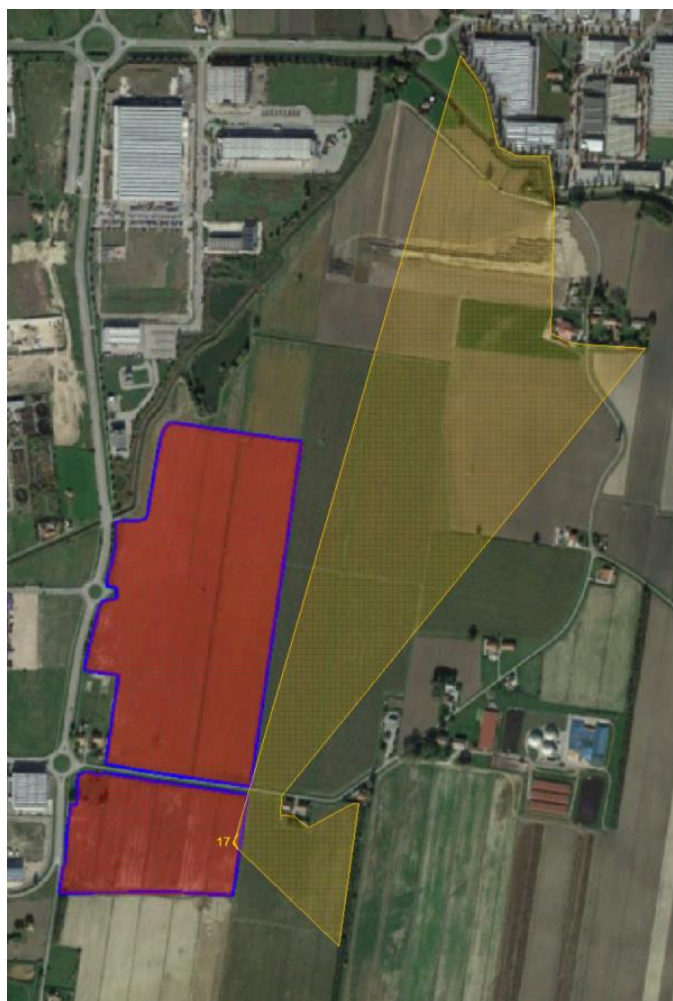

Figura 2. 19 – Visuale 18 a-b (lettura in senso antiorario).

CHIRON ENERGY SPV 07 S.r.l.

Sede Legale: Via Bigli 2, 20121 – Milano | Capitale Sociale: Euro 10.000,00 i.v.
Codice Fiscale e n. iscriz. al Registro delle Imprese: 12032120961 | Numero REA: MI - 2636054
Società a socio unico | Soggetta a Direzione e Coordinamento di Chiron Energy Capital S.p.A.
PEC: crv.07@pec.chironenergy.com | www.chironenergy.com

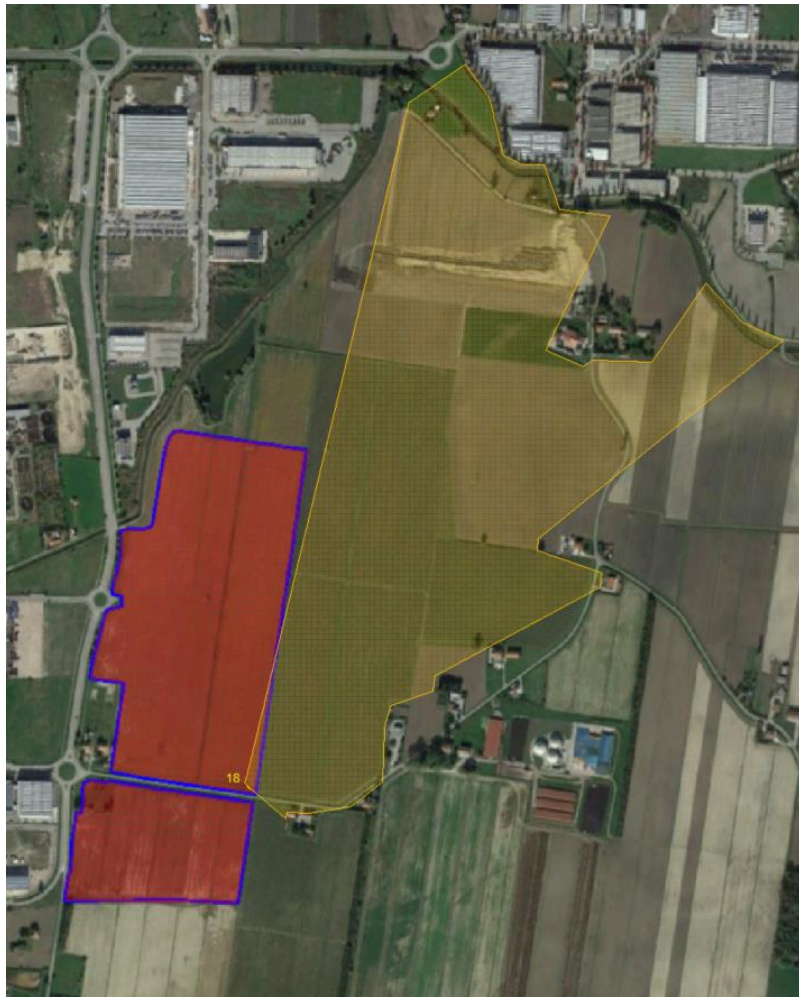

Figura 2. 20 – Visuale 19 a-b-c (lettura in senso antiorario).

CHIRON ENERGY SPV 07 S.r.l.

Sede Legale: Via Bigli 2, 20121 – Milano | Capitale Sociale: Euro 10.000,00 i.v.

Codice Fiscale e n. iscriz. al Registro delle Imprese: 12032120961 | Numero REA: MI - 2636054

Società a socio unico | Soggetta a Direzione e Coordinamento di Chiron Energy Capital S.p.A.

PEC: crv.07@pec.chironenergy.com | www.chironenergy.com

2.3 Individuazione del bacino di visuale

Nell'immagine seguente si riporta la rappresentazione dell'involuppo delle visuali di cui al paragrafo precedente.



Figura 2. 21 – Rappresentazione bacino di visuale (blu).

A pagina seguente invece si riporta l'identificazione del bacino visuale contestualizzato all'interno dei beni paesaggistici presenti nell'area vasta.



Figura 2. 22 –Individuazione del bacino visuale (blu) rispetto ai beni paesaggistici (giallo) presenti nell’area vasta.

3. RILIEVO FOTOGRAFICO INDIVIDUAZIONE AREA DI INTERVENTO

Il presente capitolo riporta il rilievo fotografico effettuato a seguito delle risultanze derivanti dalle visuali di cui al capitolo precedente. Si sottolinea che il rilievo è stato effettuato ad un'altezza di circa 2 m dal livello del p.c. del singolo punto di ripresa, valutato come altezza pertinente per la rappresentazione della visibilità areale (altezza uomo).

3.1 Individuazione dei punti di visuale

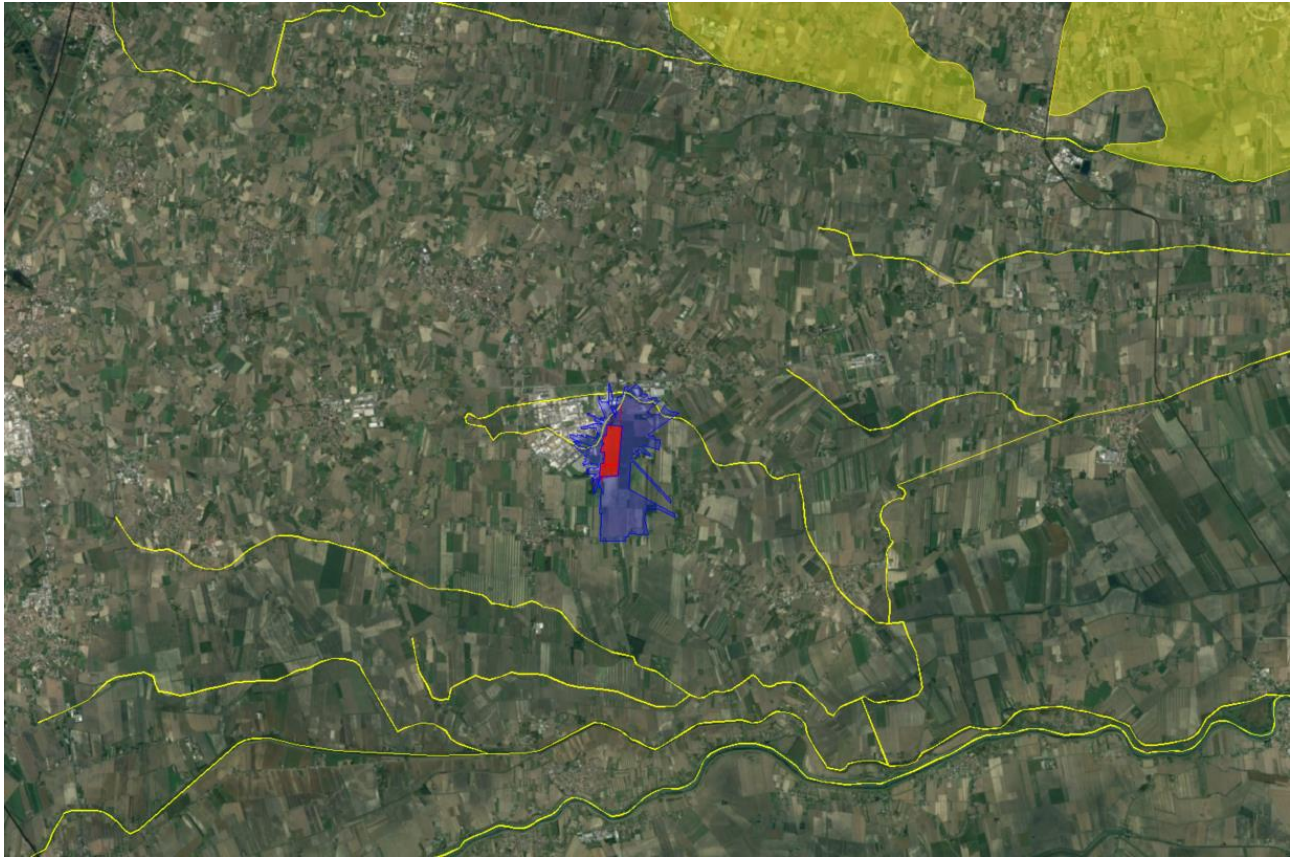
In figura 3.1 sono identificati i punti scelti a seguito dello studio delle visuali di cui al capitolo 2. Nei paragrafi successivi invece vengono esaminate le singole visuali e, con freccia rossa, viene individuata l'area di progetto, mentre con freccia nera vengono indicati i punti di riferimento.



Figura 3. 1 – Individuazione dei punti di visuale (in blu sono individuati i beni paesaggistici).

3.2 Rappresentazione singoli punti di visuale verso l'area di progetto



Figura 3. 2 – Visuale 1 esterna.

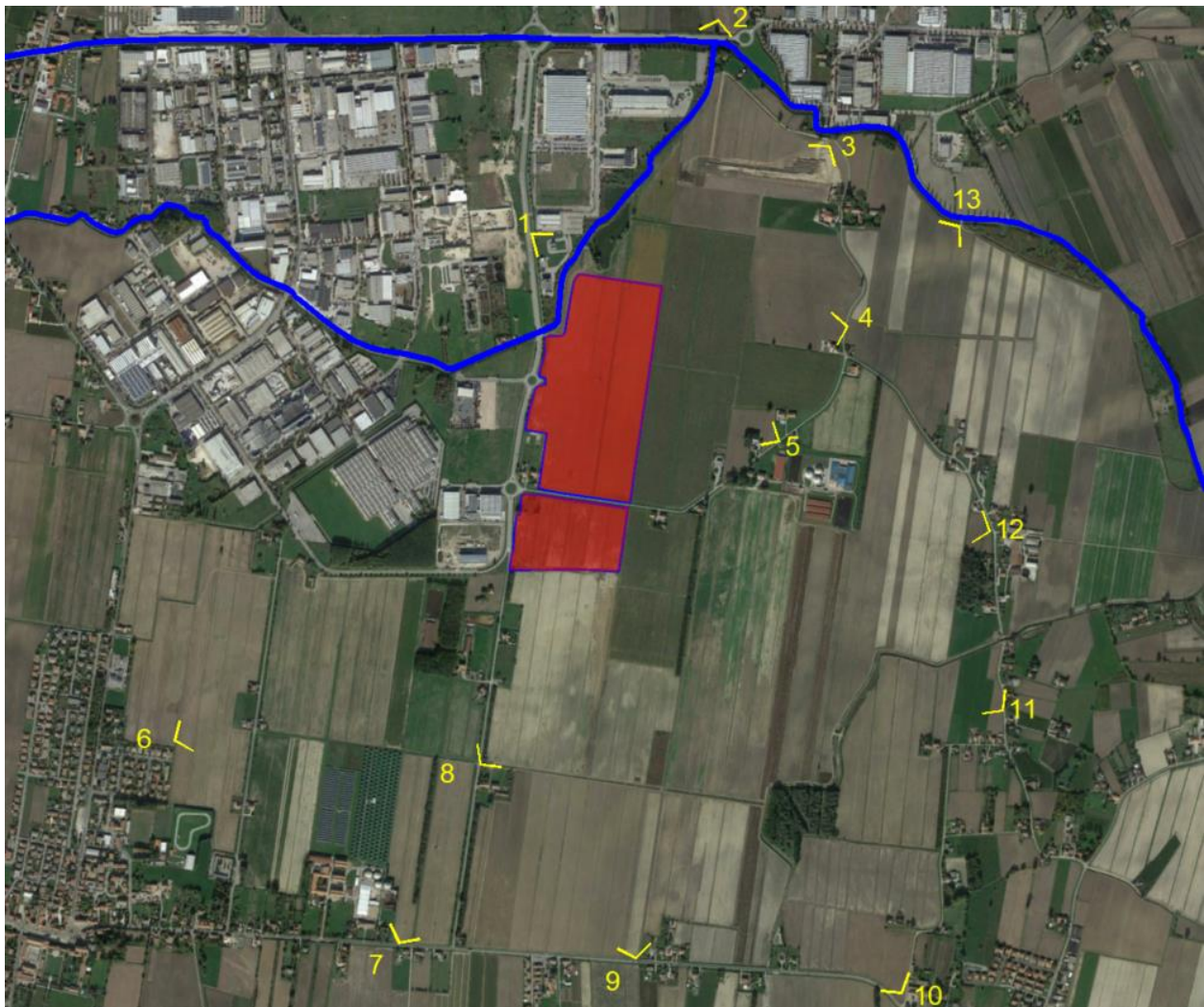

Figura 3. 3 – Visuale 2 esterna.

CHIRON ENERGY SPV 07 S.r.l.

Sede Legale: Via Bigli 2, 20121 – Milano | Capitale Sociale: Euro 10.000,00 i.v.
Codice Fiscale e n. iscriz. al Registro delle Imprese: 12032120961 | Numero REA: MI - 2636054
Società a socio unico | Soggetta a Direzione e Coordinamento di Chiron Energy Capital S.p.A.
PEC: crv.07@pec.chironenergy.com | www.chironenergy.com

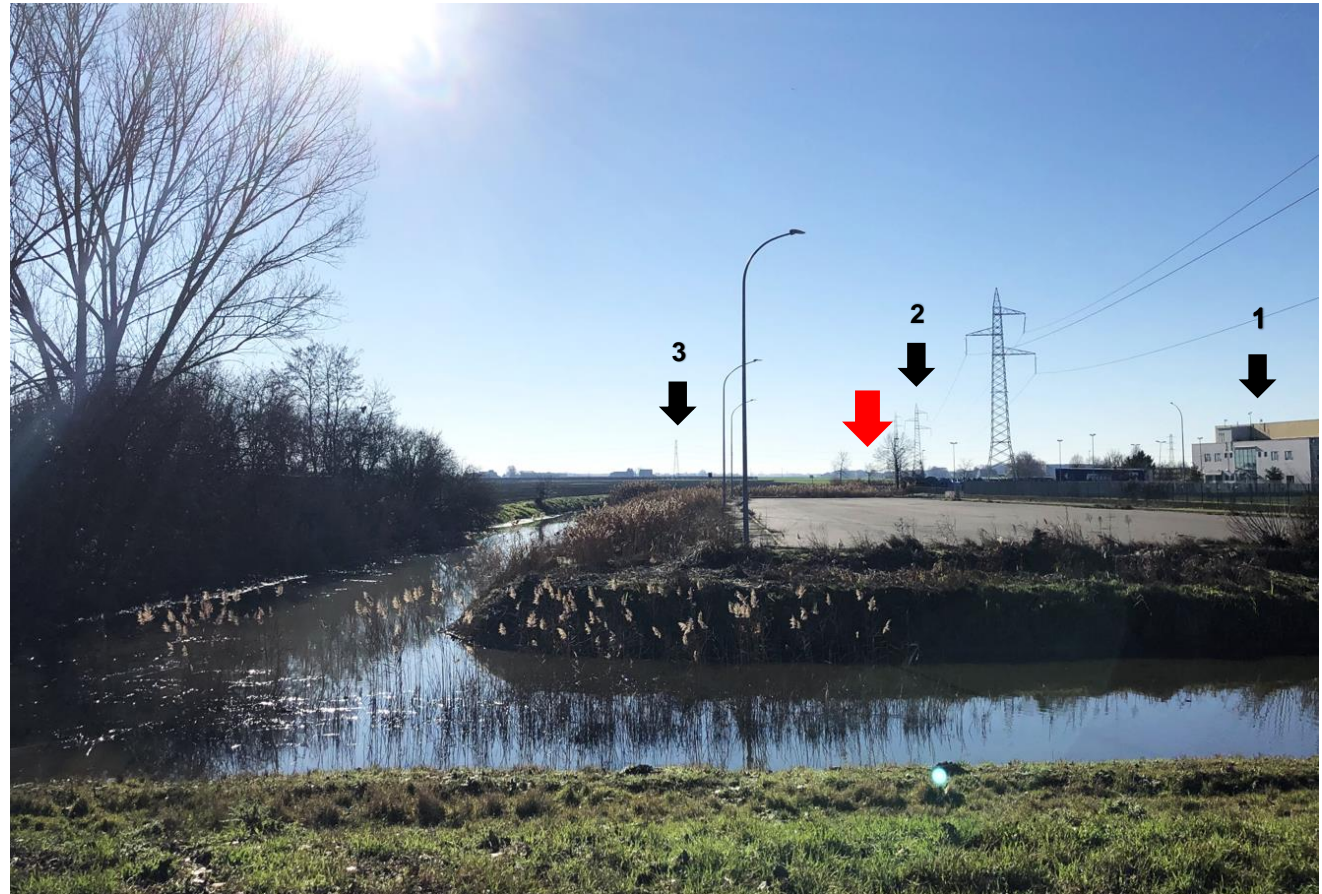

Figura 3. 4 – Visuale 3 esterna.

CHIRON ENERGY SPV 07 S.r.l.

Sede Legale: Via Bigli 2, 20121 – Milano | Capitale Sociale: Euro 10.000,00 i.v.
Codice Fiscale e n. iscriz. al Registro delle Imprese: 12032120961 | Numero REA: MI - 2636054
Società a socio unico | Soggetta a Direzione e Coordinamento di Chiron Energy Capital S.p.A.
PEC: crv.07@pec.chironenergy.com | www.chironenergy.com

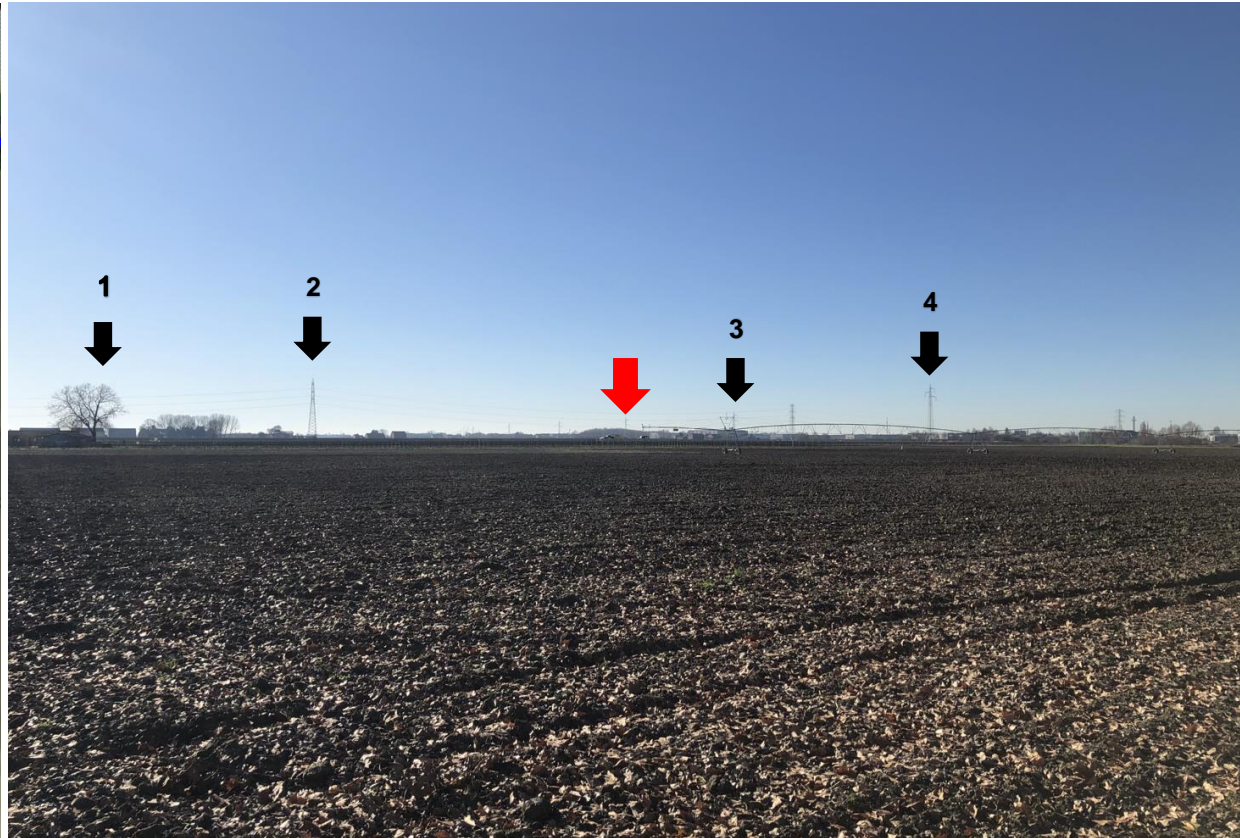
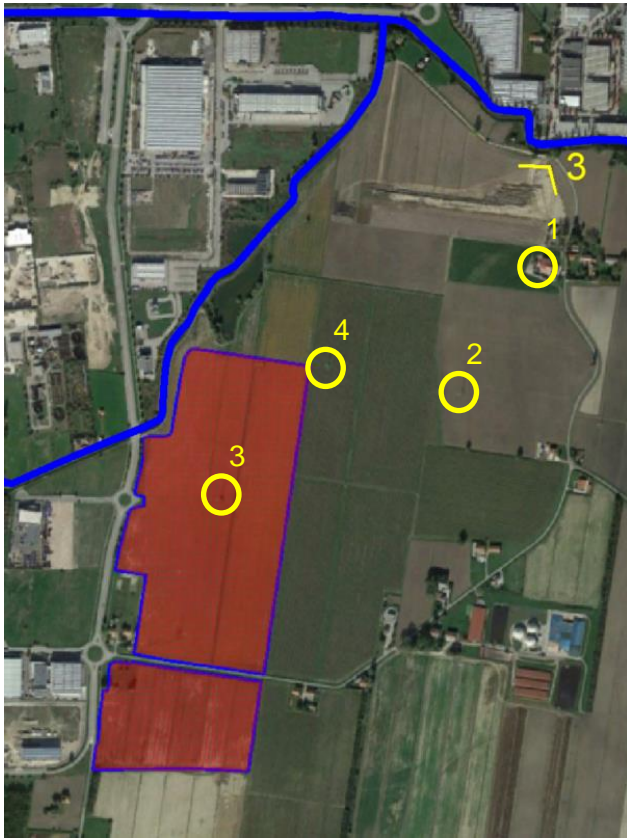

Figura 3. 5 – Visuale 4 esterna.

CHIRON ENERGY SPV 07 S.r.l.

Sede Legale: Via Bigli 2, 20121 – Milano | Capitale Sociale: Euro 10.000,00 i.v.
Codice Fiscale e n. iscriz. al Registro delle Imprese: 12032120961 | Numero REA: MI - 2636054
Società a socio unico | Soggetta a Direzione e Coordinamento di Chiron Energy Capital S.p.A.
PEC: crv.07@pec.chironenergy.com | www.chironenergy.com

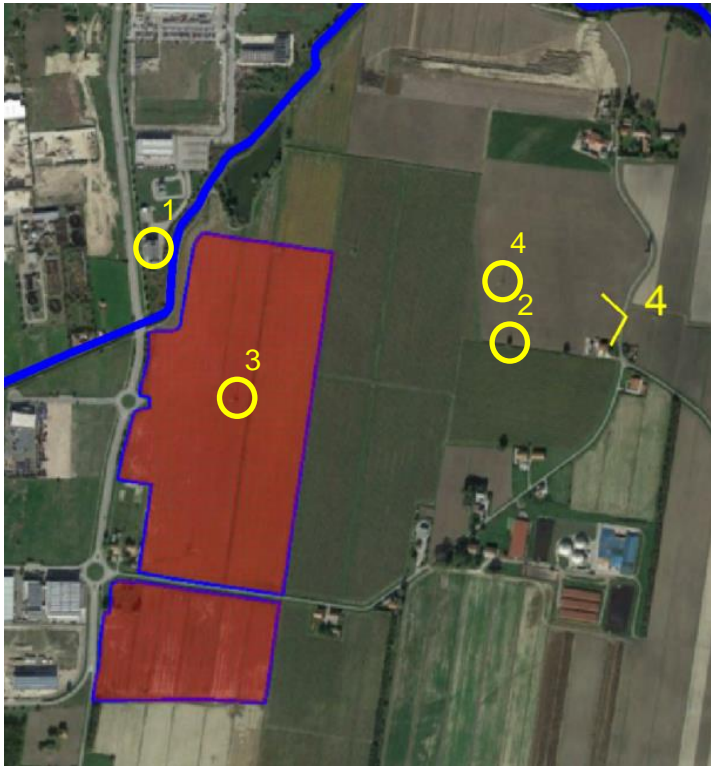

Figura 3. 6 – Visuale 5 esterna.



Figura 3. 7 – Visuale 6 esterna.

CHIRON ENERGY SPV 07 S.r.l.

Sede Legale: Via Bigli 2, 20121 – Milano | Capitale Sociale: Euro 10.000,00 i.v.
Codice Fiscale e n. iscriz. al Registro delle Imprese: 12032120961 | Numero REA: MI - 2636054
Società a socio unico | Soggetta a Direzione e Coordinamento di Chiron Energy Capital S.p.A.
PEC: crv.07@pec.chironenergy.com | www.chironenergy.com

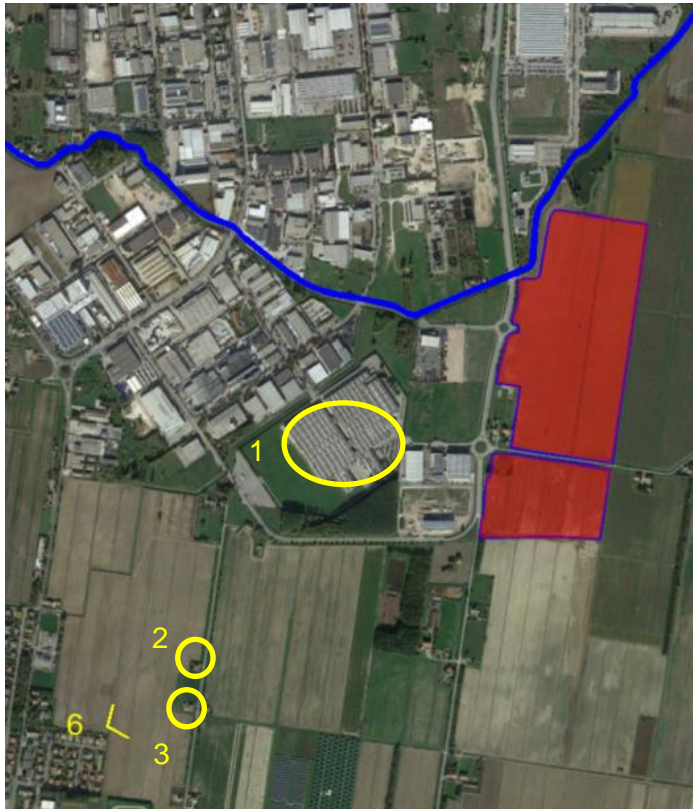

Figura 3. 8 – Visuale 7 esterna.

CHIRON ENERGY SPV 07 S.r.l.

Sede Legale: Via Bigli 2, 20121 – Milano | Capitale Sociale: Euro 10.000,00 i.v.
Codice Fiscale e n. iscriz. al Registro delle Imprese: 12032120961 | Numero REA: MI - 2636054
Società a socio unico | Soggetta a Direzione e Coordinamento di Chiron Energy Capital S.p.A.
PEC: crv.07@pec.chironenergy.com | www.chironenergy.com

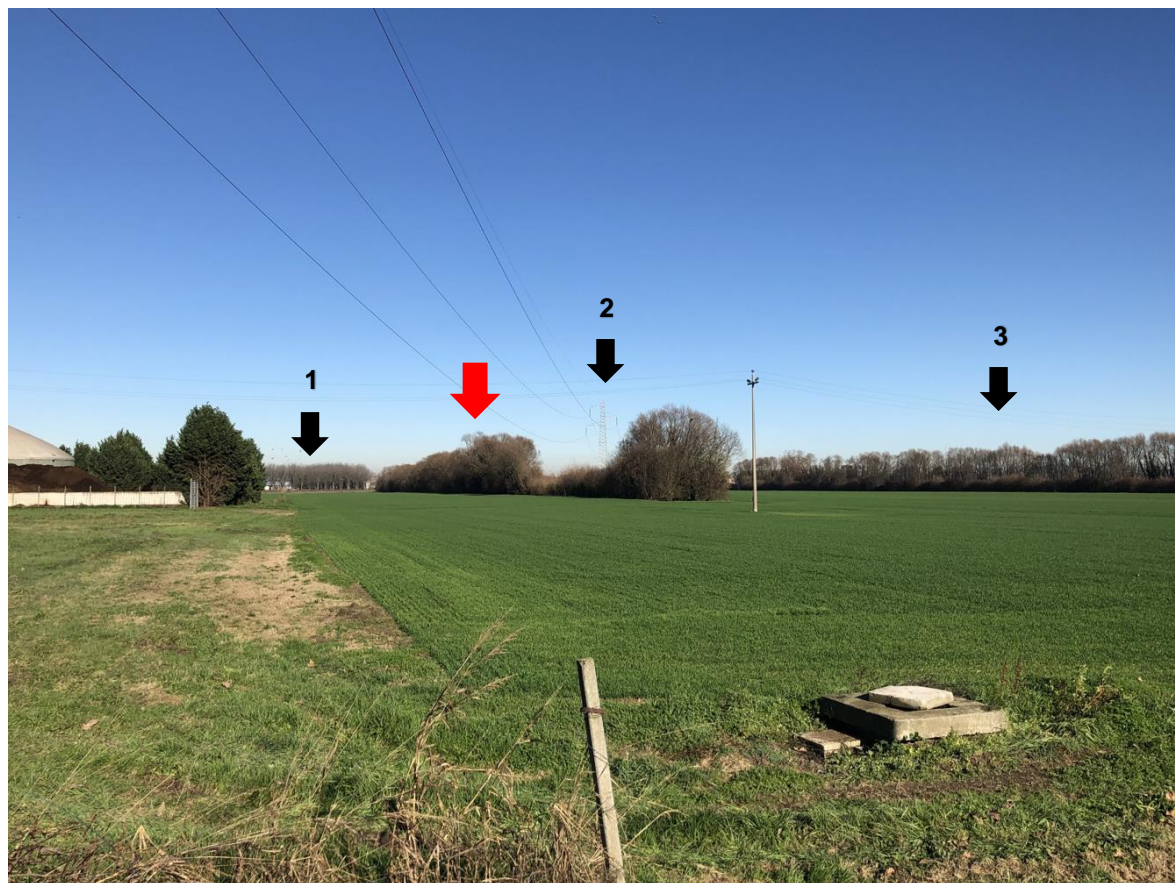
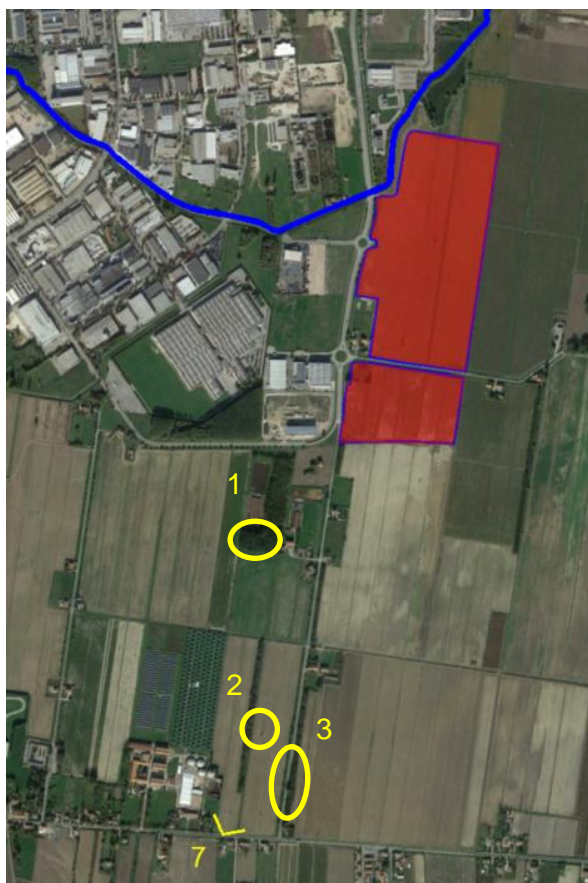

Figura 3. 9 – Visuale 8 esterna.

CHIRON ENERGY SPV 07 S.r.l.

Sede Legale: Via Bigli 2, 20121 – Milano | Capitale Sociale: Euro 10.000,00 i.v.
Codice Fiscale e n. iscriz. al Registro delle Imprese: 12032120961 | Numero REA: MI - 2636054
Società a socio unico | Soggetta a Direzione e Coordinamento di Chiron Energy Capital S.p.A.
PEC: crv.07@pec.chironenergy.com | www.chironenergy.com



Figura 3. 10 – Visuale 9 esterna.

CHIRON ENERGY SPV 07 S.r.l.

Sede Legale: Via Bigli 2, 20121 – Milano | Capitale Sociale: Euro 10.000,00 i.v.
Codice Fiscale e n. iscriz. al Registro delle Imprese: 12032120961 | Numero REA: MI - 2636054
Società a socio unico | Soggetta a Direzione e Coordinamento di Chiron Energy Capital S.p.A.
PEC: crv.07@pec.chironenergy.com | www.chironenergy.com



Figura 3. 11 – Visuale 10 esterna.

CHIRON ENERGY SPV 07 S.r.l.

Sede Legale: Via Bigli 2, 20121 – Milano | Capitale Sociale: Euro 10.000,00 i.v.
Codice Fiscale e n. iscriz. al Registro delle Imprese: 12032120961 | Numero REA: MI - 2636054
Società a socio unico | Soggetta a Direzione e Coordinamento di Chiron Energy Capital S.p.A.
PEC: crv.07@pec.chironenergy.com | www.chironenergy.com

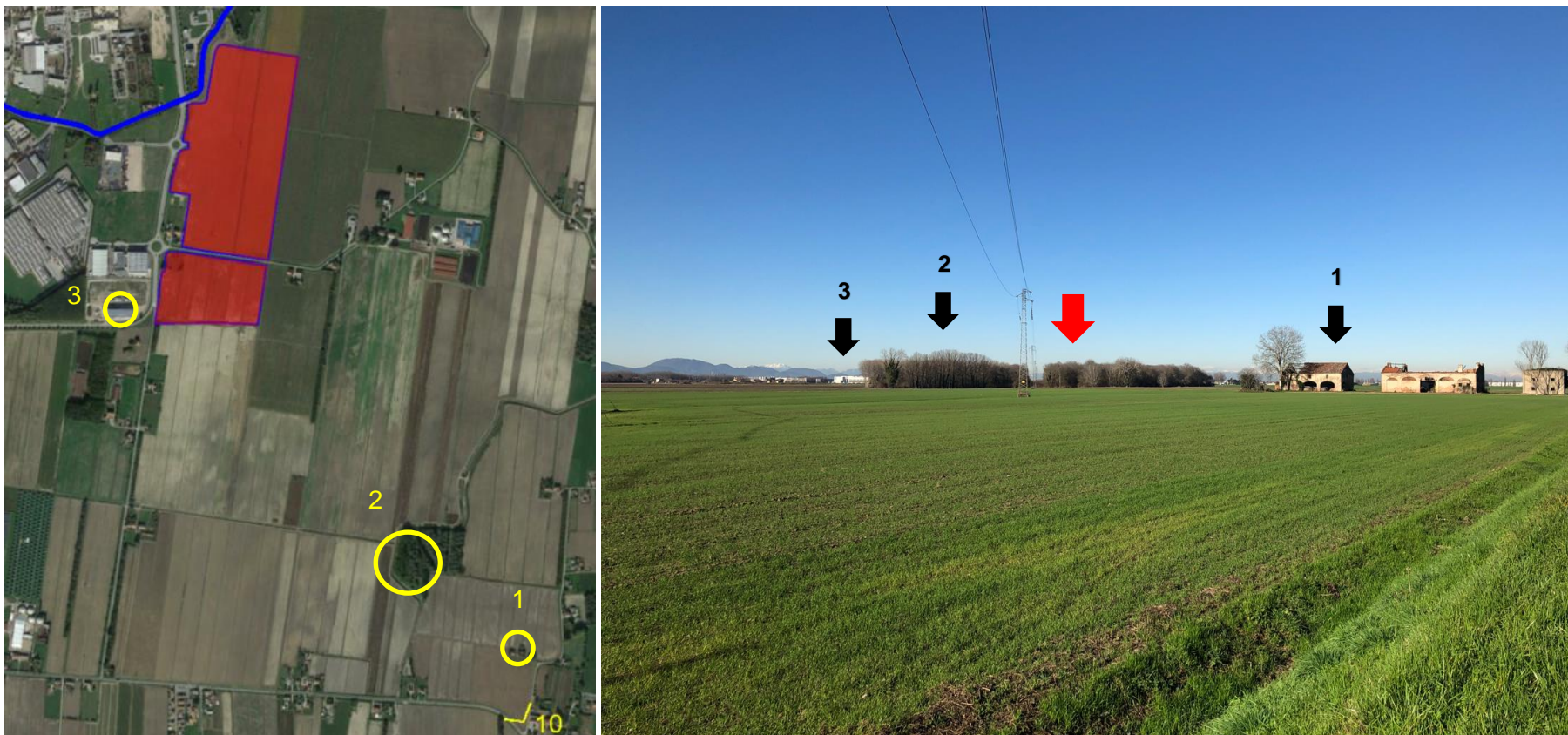

Figura 3.12 – Visuale 11 esterna.



Figura 3.13 – Visuale 12 esterna.



Figura 3. 14 – Visuale 13 esterna.

4. CONCLUSIONI

Nella presente relazione sono stati elaborati i rilievi fotografici effettuati nel Comune di Bagnoli di Sopra, nei pressi dell'area oggetto di studio, ai fini della rappresentazione dello stato attuale dei luoghi e del contesto paesaggistico in cui l'intervento oggetto di valutazione si colloca.

Vista l'analisi effettuata ai fini dell'individuazione della morfologia dei luoghi e dei potenziali punti di visuale (cfr. Capitolo 2) e la successiva analisi estesa all'area vasta, secondo le principali prospettive visuali risultanti dalla prima analisi (cfr. Capitolo 3), è possibile affermare che l'impianto risulta per la maggior parte mascherato da elementi antropici e naturali già presenti nell'intorno dell'areale. Si conferma, pertanto, che i fotoinserimenti con coni ottici di ripresa a breve raggio, riportati nello Studio di Impatto Ambientale (cfr. 41_R-SIA), sono da considerarsi rappresentativi dell'effetto visivo indotto dall'opera nei punti in cui la stessa è più percettibile, andando a fotografare il massimo impatto indotto e la conseguente misura mitigativa adottata.

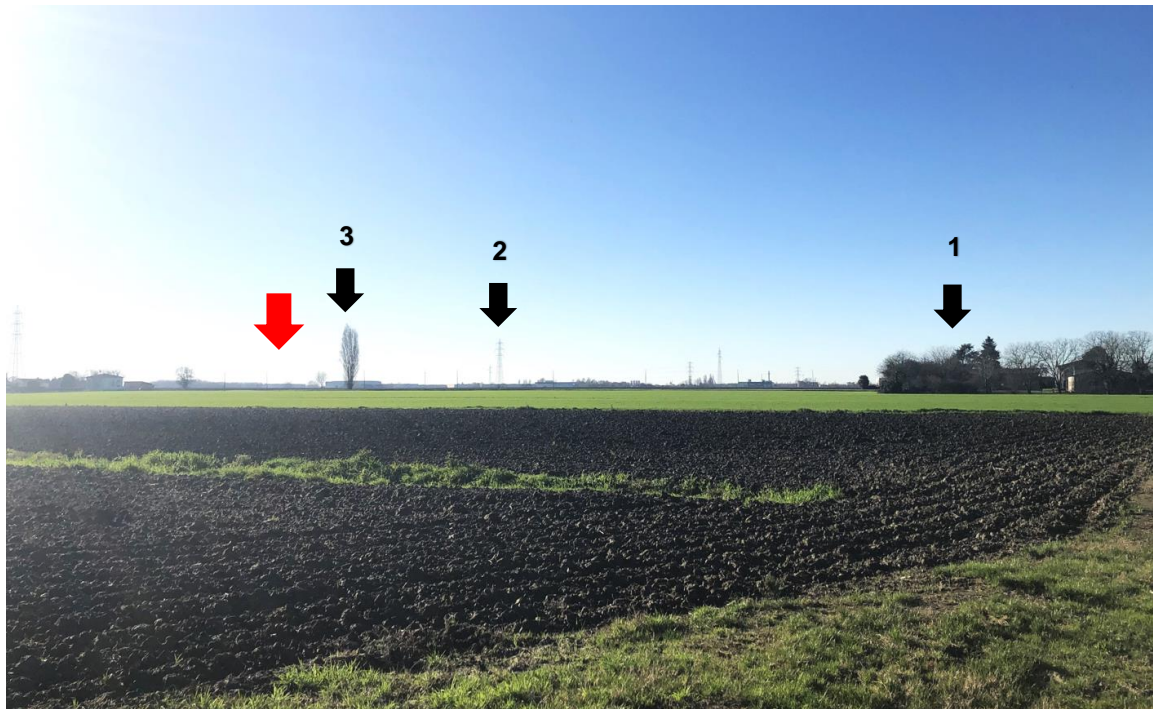
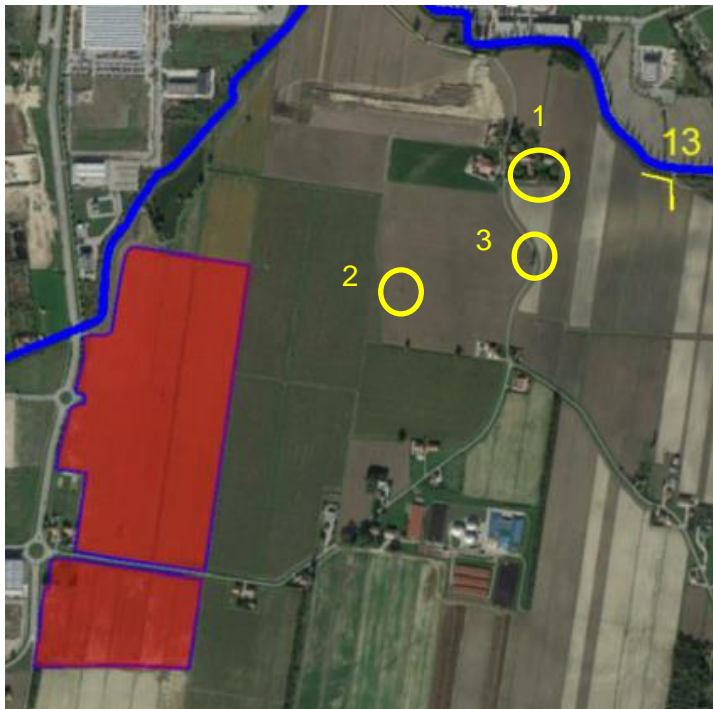
Per completezza nel seguito si riporta nuovamente la simulazione dell'opera in progetto.



Figura 4. 1 – Punti di vista scelti per i fotoinserimenti.



Figura 4. 2 - Vista n. 1 Ante operam.

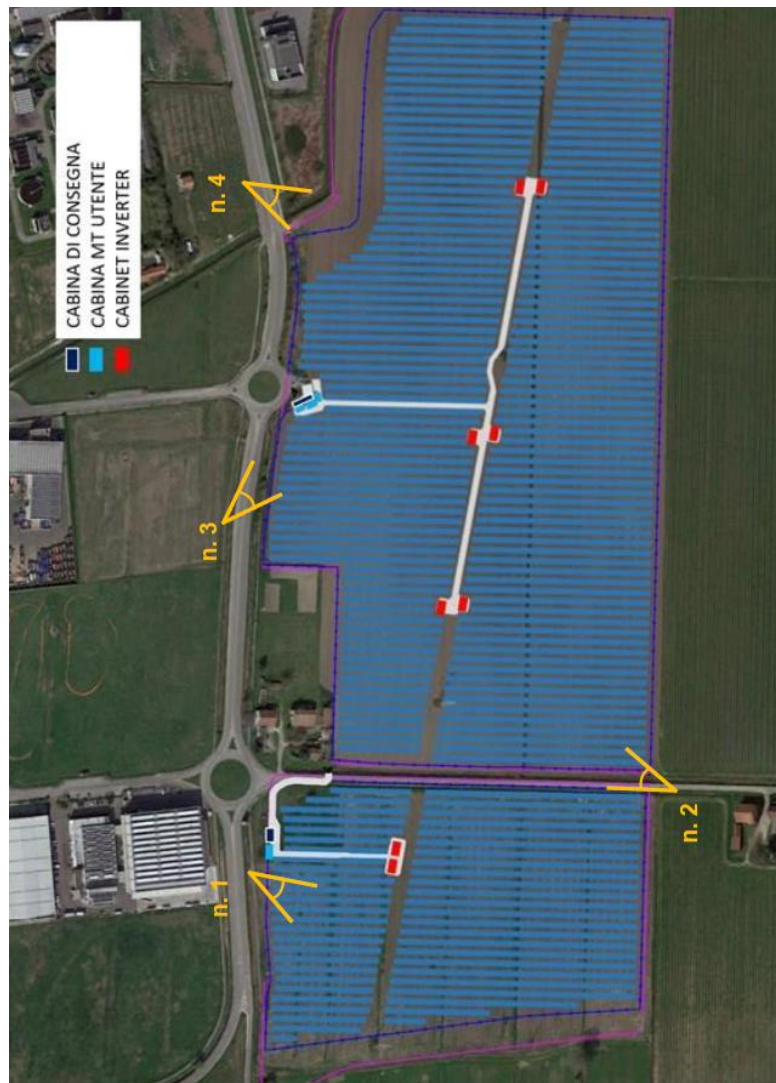

Figura 4. 3 - Vista n. 1 Post operam.

CHIRON ENERGY SPV 07 S.r.l.

Sede Legale: Via Bigli 2, 20121 – Milano | Capitale Sociale: Euro 10.000,00 i.v.
Codice Fiscale e n. iscriz. al Registro delle Imprese: 12032120961 | Numero REA: MI - 2636054
Società a socio unico | Soggetta a Direzione e Coordinamento di Chiron Energy Capital S.p.A.
PEC: crv.07@pec.chironenergy.com | www.chironenergy.com



Figura 4. 4 - Vista n. 2 Ante operam.



Figura 4. 5 - Vista n. 2 Post operam.

CHIRON ENERGY SPV 07 S.r.l.

Sede Legale: Via Bigli 2, 20121 – Milano | Capitale Sociale: Euro 10.000,00 i.v.
Codice Fiscale e n. iscriz. al Registro delle Imprese: 12032120961 | Numero REA: MI - 2636054
Società a socio unico | Soggetta a Direzione e Coordinamento di Chiron Energy Capital S.p.A.
PEC: crv.07@pec.chironenergy.com | www.chironenergy.com



Figura 4. 6 - Vista n. 3 Ante operam.



Figura 4. 7 - Vista n. 3 Post operam.

CHIRON ENERGY SPV 07 S.r.l.

Sede Legale: Via Bigli 2, 20121 – Milano | Capitale Sociale: Euro 10.000,00 i.v.
Codice Fiscale e n. iscriz. al Registro delle Imprese: 12032120961 | Numero REA: MI - 2636054
Società a socio unico | Soggetta a Direzione e Coordinamento di Chiron Energy Capital S.p.A.
PEC: crv.07@pec.chironenergy.com | www.chironenergy.com



Figura 4. 8 - Vista n. 4 Ante operam.



Figura 4. 9 - Vista n. 4 Post operam.

CHIRON ENERGY SPV 07 S.r.l.

Sede Legale: Via Bigli 2, 20121 – Milano | Capitale Sociale: Euro 10.000,00 i.v.
Codice Fiscale e n. iscriz. al Registro delle Imprese: 12032120961 | Numero REA: MI - 2636054
Società a socio unico | Soggetta a Direzione e Coordinamento di Chiron Energy Capital S.p.A.
PEC: crv.07@pec.chironenergy.com | www.chironenergy.com

È possibile inoltre affermare che, come riscontrabile ad esempio dalla fotosimulazione n. 2 (Figure 4.4 e 4.5), l'intervento oggetto di valutazione, tramite le relative opere di mitigazione previste in progetto, permette di mascherare uno skyline attuale a carattere industriale, in considerazione del fatto che l'impianto risulta a margine della zona industriale stessa.

A riprova di quanto detto sopra, e al fine di riscontrare alla richiesta di effettuare fotosimulazioni realistiche con coni ottici di ripresa anche a medio e lungo raggio, nel seguito si riportano ulteriori due viste, ante e post operam. Per semplicità di lettura, in figura 4.10 sono indicate le viste scelte per le fotosimulazioni n. 5 e n. 6, corrispondenti ai rispettivi punti di visuale n. 5 e n. 9 di cui alla figura 3.1.



Figura 4. 10 – Punti di visuale scelti per le fotosimulazioni n. 5 e n. 6.



Figura 4. 11 - Vista n. 5 Ante operam.



Figura 4. 12 - Vista n. 5 Ante operam.

CHIRON ENERGY SPV 07 S.r.l.

Sede Legale: Via Bigli 2, 20121 – Milano | Capitale Sociale: Euro 10.000,00 i.v.
Codice Fiscale e n. iscriz. al Registro delle Imprese: 12032120961 | Numero REA: MI - 2636054
Società a socio unico | Soggetta a Direzione e Coordinamento di Chiron Energy Capital S.p.A.
PEC: crv.07@pec.chironenergy.com | www.chironenergy.com



Figura 4. 13 - Vista n. 6 Ante operam.



Figura 4. 14 - Vista n. 6 Ante operam.