

REGIONE PUGLIA



PROVINCIA DI FOGGIA



COMUNE DI FOGGIA



DENOMINAZIONE:

**Comune di Foggia (FG)**  
**Località "Torre Guiducci"**

## PROGETTO DEFINITIVO

**per la realizzazione di un impianto agrovoltaiico da ubicare in agro del comune di Foggia (FG)  
in località "Torre Guiducci", potenza nominale pari a 33,4062 MW DC  
e potenza in immissione pari a 30 MW AC,  
e delle relative opere di connessione alla RTN ricadenti nello stesso comune.**

PROPONENTE



**FORTORE ENERGIA S.p.A.**  
Piazza G. Marconi, 15 – 00144 Roma  
PEC: fortoreenergia@pec.it  
Part. IVA 03151540717

Codice Autorizzazione Unica

Z7FYM26

ELABORATO

## Reportage Fotografico

Tav. n°

# 13AP

Scala

	Numero	Data	Motivo	Eseguito	Verificato	Approvato
Aggiornamenti	Rev 0	Marzo 2022	Istanza per l'avvio del procedimento di rilascio del provvedimento di VIA nell'ambito del Provvedimento Unico in materia Ambientale ai sensi dell'art.27 del D.Lgs.152/2006 e ss.mm.ii.			

PROGETTAZIONE

Dott.ssa Ing. ANGELA LANCELOTTI  
Via del Gallitello n.281  
85100 Potenza (PZ)  
Ordine degli Ingegneri di Potenza n.1702  
Mail: esapro.studiotecnico@gmail.com  
PEC: angela.lancellotti@ingpec.eu  
Cell: 320 8683387

TECNICO

Dott.ssa Ing. ANGELA LANCELOTTI  
Via del Gallitello n.281  
85100 Potenza (PZ)  
Ordine degli Ingegneri di Potenza n.1702  
Mail: esapro.studiotecnico@gmail.com  
PEC: angela.lancellotti@ingpec.eu  
Cell: 320 8683387



Spazio riservato agli Enti

## REPORTAGE FOTOGRAFICO

*Individuazione sito Agrovoltaico attraverso Punti di Presa*

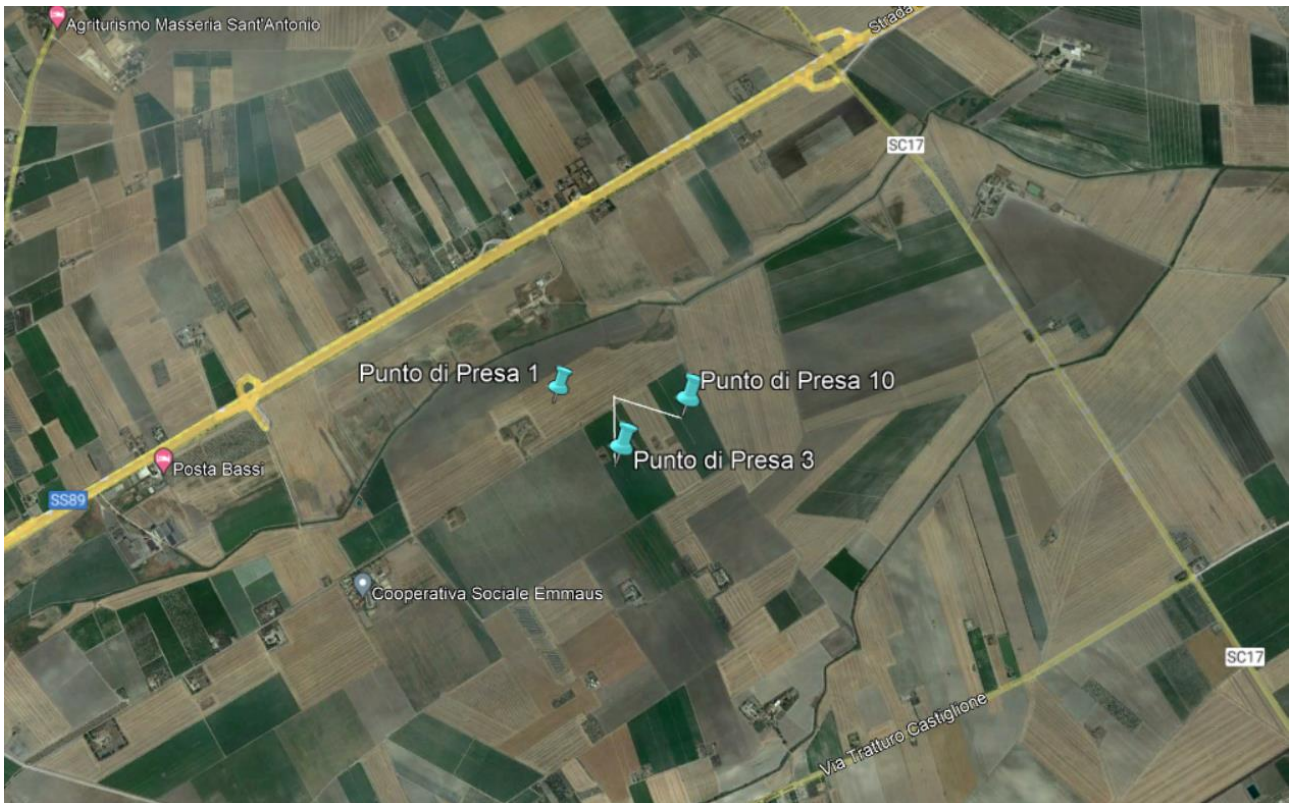



**Punto di Presa 1**

*Coordinate: 41° 30' 49,422" N - 15° 37' 10,14" E*



**Punto di Presa 2**

*Coordinate: 41° 30' 49,428" N - 15° 37' 10,14" E*



**Punto di Presa 3**

*Coordinate: 41° 30' 49,422" N - 15° 37' 10,14" E*



**Punto di Presa 4**

*Coordinate: 41° 30' 49,422" N - 15° 37' 10,14" E*



**Punto di Presa 5**

*Coordinate: 41° 30' 49,428" N - 15° 37' 10,146" E*



**Punto di Presa 6**

*Coordinate: 41° 30' 49,434" N - 15° 37' 10,146" E*



**Punto di Presa 7**

*Coordinate: 41° 30' 49,434" N - 15° 37' 10,146" E*



**Punto di Presa 8**

*Coordinate: 41° 30' 49,428" N - 15° 37' 10,158" E*



**Punto di Presa 9**

*Coordinate: 41° 30' 46,608" N - 15° 37' 1,434" E*



**Punto di Presa 10**

*Coordinate: 41° 30' 46,62" N - 15° 37' 1,422" E*

## Fotoinsertimenti

**Punto di Presa 3**



**Punto di Presa 5**





**Punto di Presa 10**



ESL INGEGNERI DELLA PROV. DI P...  
ING. LANCELOTTI  
N. 1702  
*Angela Lancellotti*