

REGIONE PUGLIA PROVINCIA DI FOGGIA COMUNE DI FOGGIA



DEGNOMINAZIONE: **Comune di Foggia (FG)**
Località "Torre Guiducci"

PROGETTO DEFINITIVO

per la realizzazione di un impianto agrovoltaico da ubicare in agro del comune di Foggia (FG) in località "Torre Guiducci", potenza nominale pari a 33,4062 MW DC e potenza in immissione pari a 30 MW AC, e delle relative opere di connessione alla RTN ricadenti nello stesso comune.

PROPRONENTE: **fortore energia**
FORTORE ENERGIA S.p.A.
Piazza G. Marconi, 15 - 00144 Roma
PEC: fortoreenergia@pec.it
Part. IVA 03151540717

Codice Autorizzazione Unica: **Z7FYM26**

ELABORATO: **3RGb**

Numero: **Carta Geomorfologica**

Scala: **1:2.500**

Numero	Data	Motivo	Elaborato	Verificato	Approvato
Rev 0	Marzo 2022	Intesa per favore del procedimento di rilascio del provvedimento di VIA, nell'ambito del Procedimento Unico in materia Ambientale ai sensi dell'art.27 del D.Lgs. 152/2006 e ss.mm.ii.			

PROGETTAZIONE: **Dr.ssa Ing. ANGELA LANCELLOTTI**
Via del Galileo n. 201
85100 Potenza (PZ)
Ordine degli Ingegneri di Potenza n. 1702
Mail: angela.lancelotti@gmail.com
PEC: angela.lancelotti@ingpec.eu
Cell: 329 8683387

TECNICO: **Dott. Geol. ANTONIETTA CILIMBRIELLO**
Studio Tecnico Geologia, Energia & Ambiente
Via Delle Puglie, 24
85013 - Genzano di Lucania (PZ)
c.c.p.a. 03010001000
Cell: 3471946562

Tutti i diritti sono riservati. La riproduzione anche parziale del disegno è vietata.

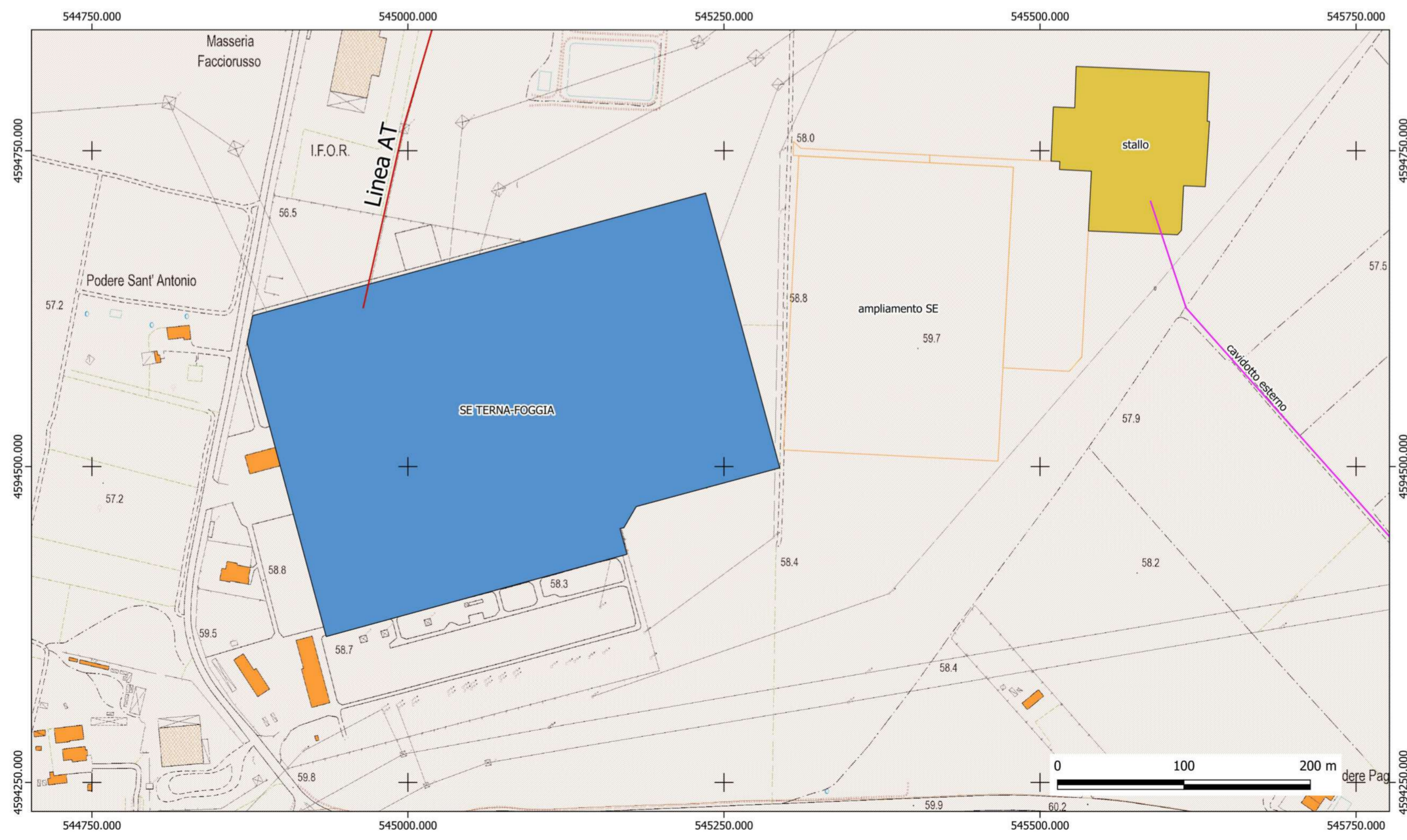
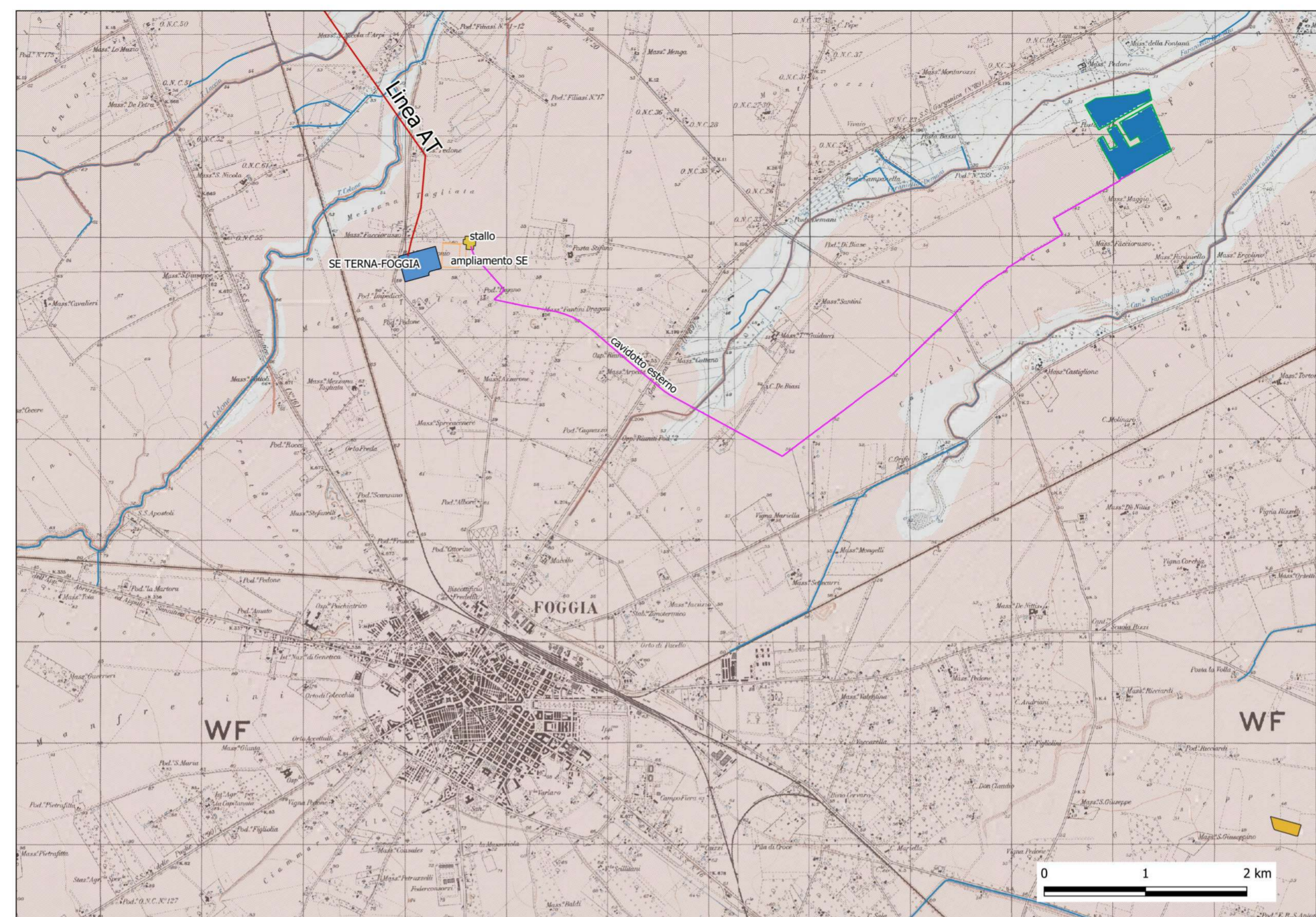

LEGENDA

- ripe di erosione fluviale
- orli di terrazzo morfologico
- reticolo idrografico
- superficie terrazzata

Impianto solare agrovoltaico

- recinzione impianto agrovoltaico
- ampliamento SE
- SE TERNA-FOGGIA
- stallo
- Linea AT Foggia-SanSevero
- Cavidotto esterno

