

REGIONE PUGLIA PROVINCIA DI FOGGIA COMUNE DI FOGGIA



DENOMINAZIONE: **Comune di Foggia (FG)
Località "Torre Guiducci"**

PROGETTO DEFINITIVO

per la realizzazione di un impianto agrovoltaico da ubicare in agro del comune di Foggia (FG) in località "Torre Guiducci", potenza nominale pari a 33,4062 MW DC e potenza in immissione pari a 30 MW AC, e delle relative opere di connessione alla RTN ricadenti nello stesso comune.

PROPONENTE: **FORTORE ENERGIA S.p.A.**
Piazza G. Marconi, 15 - 00144 Roma
PEC: fortoreenergia@pec.it
Part. IVA 03151540717

Codice Autorizzazione Unica: **Z7FYM26**

ELABORATO: **3RGf**
Scala: **1:25.000**

Numero	Data	Motivo	Eseguito	Verificato	Approvato
Rev 0	Marzo 2022	istanza per l'avvio del procedimento di rilascio del provvedimento di VIA nell'ambito del Provvedimento Unico in materia Ambientale ai sensi dell'art.27 del D.Lgs. 152/2006 e ss.mm.ii.			

PROGETTAZIONE: Dott.ssa Ing. ANGELA LANCELLOTTI
Via del Gallitello n.281
85100 Potenza (PZ)
Ordine degli Ingegneri di Potenza n.1702
Mail: esapro.studiotecnico@gmail.com
PEC: angela.lancelotti@ingpec.eu
Cell: 320 8663387

TECNICO: Dott. Geol. ANTONIETTA CILUMBRIELLO
Studio Tecnico Geologia, Energia & Ambiente
Via Delle Puglie, 24
85013 - Genzano di Lucania (PZ)
geo.lab@gmail.com
Cell: 347/1848562



Tutti i diritti sono riservati, la riproduzione anche parziale del disegno è vietata.

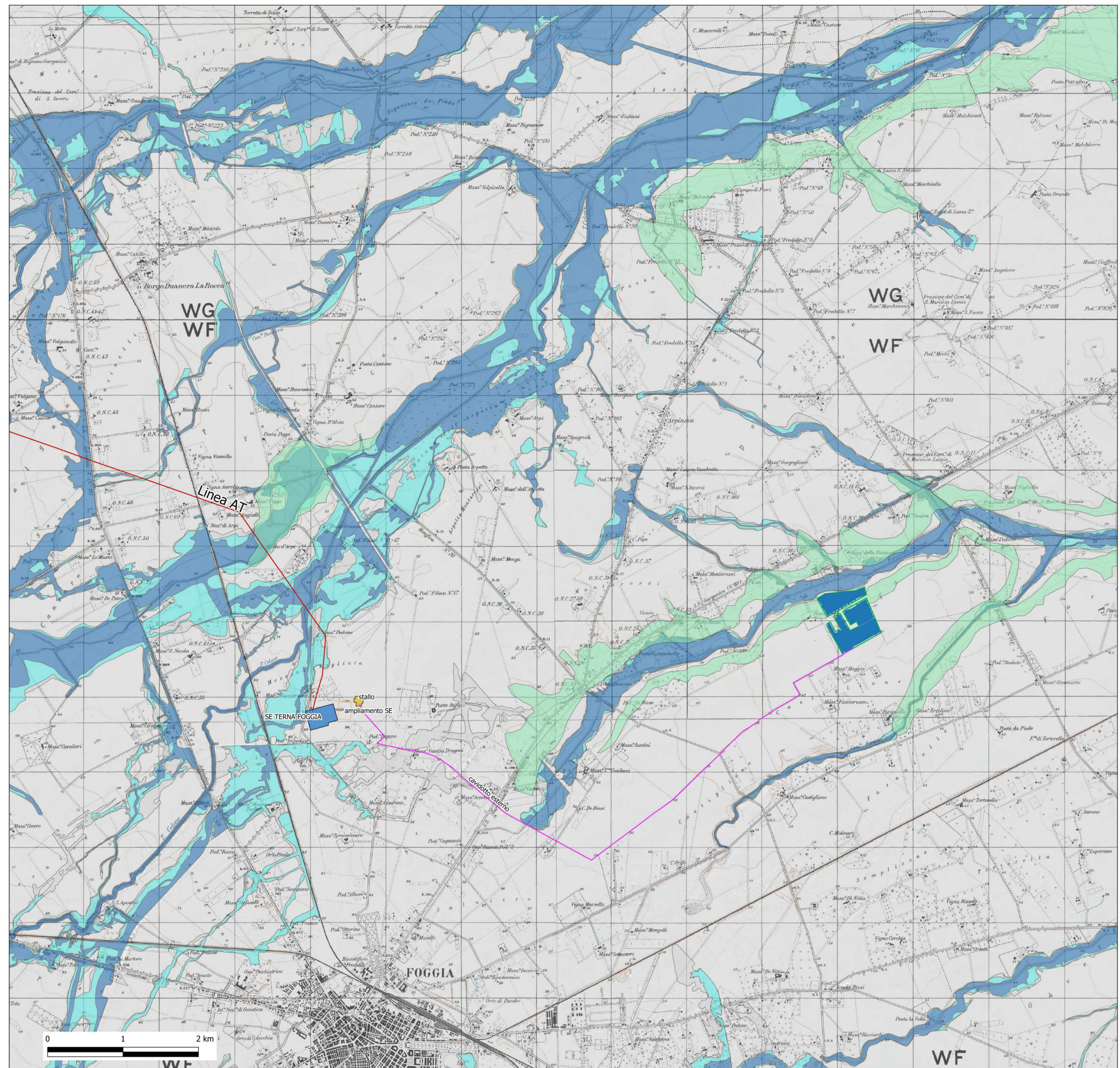

LEGENDA

Impianto solare agrovoltaico

- recinzione impianto agrovoltaico
- Linea AT Foggia-SanSevero
- Cavidotto esterno
- ampliamento SE
- SE TERNA-FOGGIA
- stallo

pericolosità geomorfologica

- media e moderata (PG1)
- elevata (PG2)
- elevata (PG3)

pericolosità idraulica

- bassa (BP)
- media (MP)
- alta (AP)