

REGIONE PUGLIA

PROVINCIA DI FOGGIA

COMUNE DI FOGGIA



DENOMINAZIONE: Comune di Foggia (FG)
Località "Torre Guiducci"

PROGETTO DEFINITIVO

per la realizzazione di un impianto agrovoltaico da ubicare in agro del comune di Foggia (FG) in località "Torre Guiducci", potenza nominale pari a 33,4062 MW DC e potenza in immissione pari a 30 MW AC, e delle relative opere di connessione alla RTN ricadenti nello stesso comune.

PROPONENTE: **fortore energia** S.p.A.
FORTORE ENERGIA S.p.A.
Piazza G. Marconi, 15 - 00144 Roma
PEC: fortoreenergia@pec.it
Part. IVA 03151540717

Codice Autorizzazione Unica: Z7FYM26

ELABORATO: **Inquadramento Ortofoto** Tav. n° **4CR.03**

Numero	Data	Motivo	Eseguito	Verificato	Approvato
Rev 0	Febbraio 2022	Piano Tecnico delle Opere di Connessione alla RTN	SG	AL	AL
Rev 1	Giugno 2022	Integrazione Piano Tecnico delle Opere di Connessione alla RTN	AL	AL	AL

PROGETTAZIONE: Dott.ssa Ing. ANGELA LANCELOTTI
Via del Gallitello n.261
85100 Potenza (PZ)
Ordine degli Ingegneri di Potenza n.1702
Mail: esapro.studiotecnico@gmail.com
PEC: angela.lancelotti@ingpec.eu
Cell: 320 8663367



TECNICO: Dott.ssa Ing. ANGELA LANCELOTTI
Via del Gallitello n.261
85100 Potenza (PZ)
Ordine degli Ingegneri di Potenza n.1702
Mail: esapro.studiotecnico@gmail.com
PEC: angela.lancelotti@ingpec.eu
Cell: 320 8663367

Spazio riservato agli Enti

Tutti i diritti sono riservati. La riproduzione anche parziale del disegno è vietata.



0 250 500 750 1.000

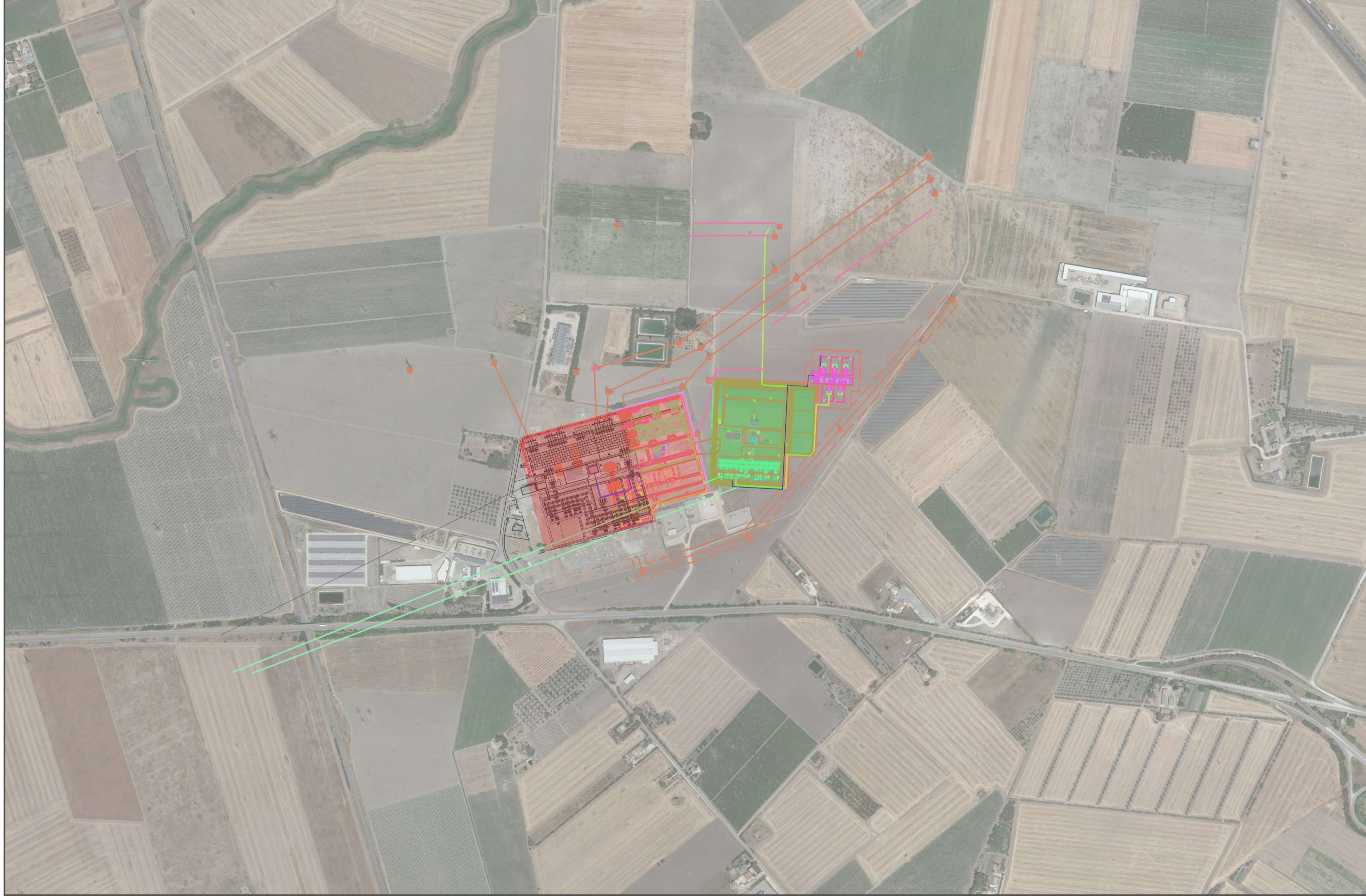

Legenda:

- STAZIONE ESISTENTE
- AMPLIAMENTO STAZIONE ESISTENTE
- STALLO UTENTE
- LINEA AT