

LEGENDA

-  Recinzione Parco Fotovoltaico
-  Tracker FV 2P - 15
-  Tracker FV 2P - 30
-  Tracker FV 2P - 45
-  Cabina
-  Inverter
-  Viabilità Interna al Parco Fotovoltaico
-  Cavidotto esterno in MT
-  Cavidotto interno

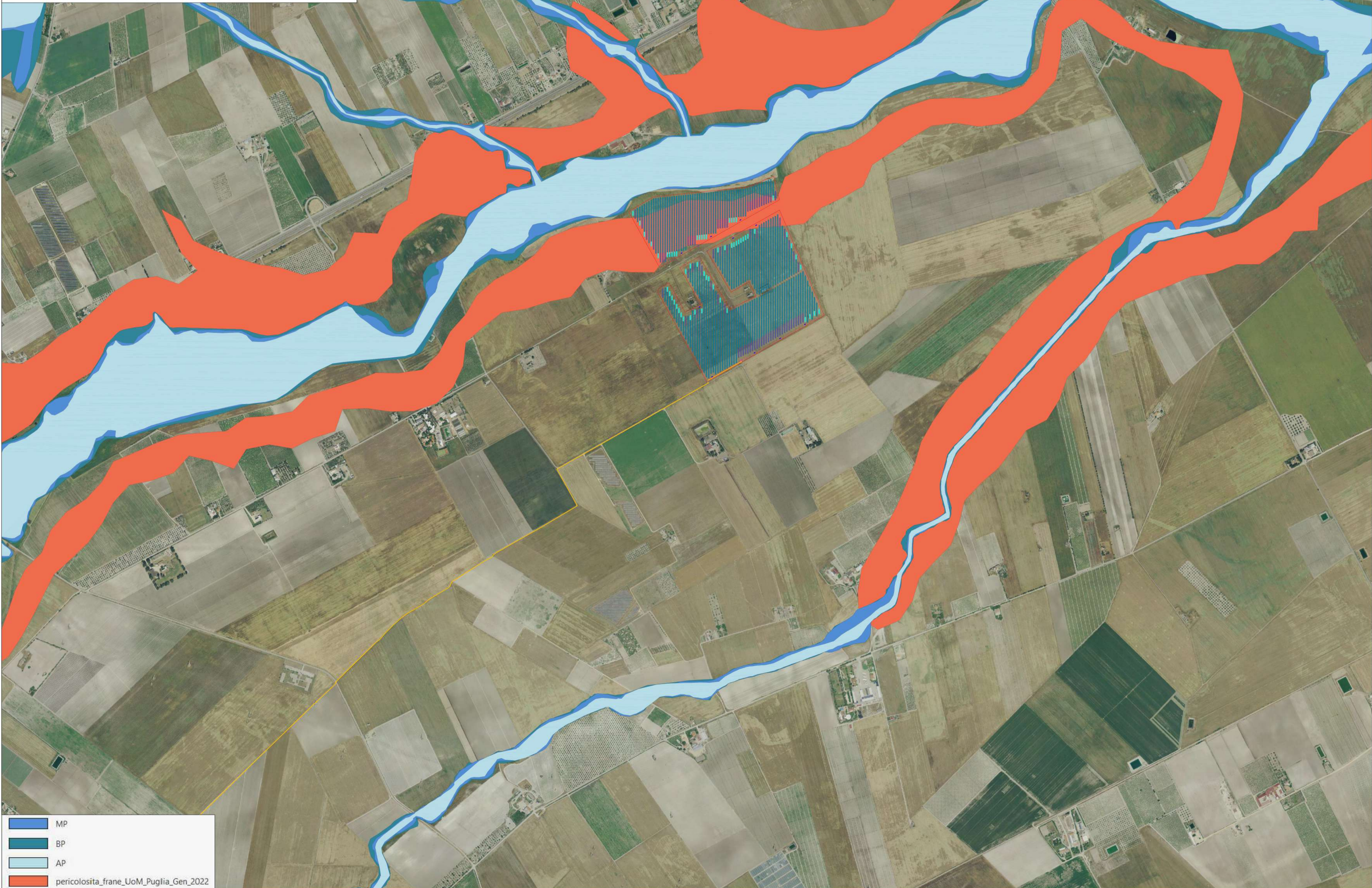

-  MP
-  BP
-  AP
-  pericolosità_frane_UoM_Puglia_Gen_2022

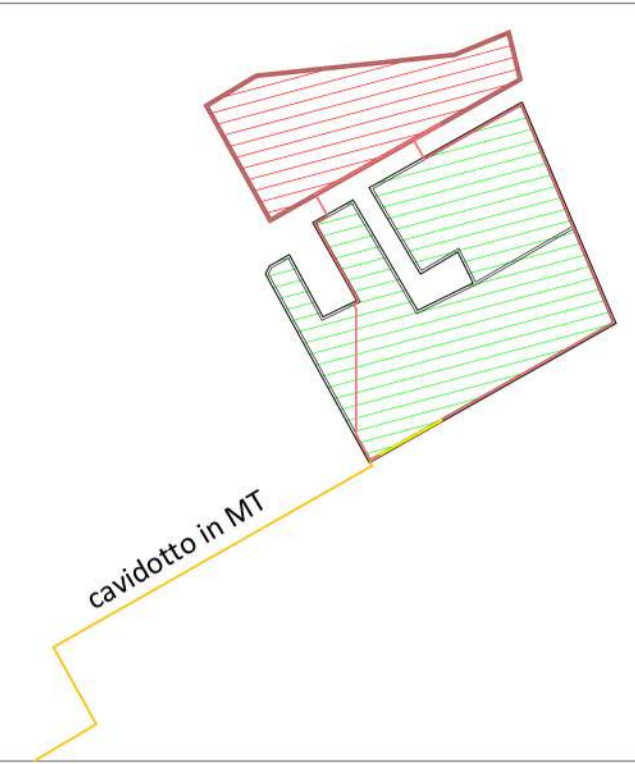

Campo	Tracker 2P-15	Tracker 2P-30	Tracker 2P-45	Tot.Pannelli	Potenza MW	Inverter 3 MW
1	600	1680	13410	15690	10,5123	3
2	1170	2940	30060	34170	22,8939	7
	1770	4620	43470	49860	33,4062	10

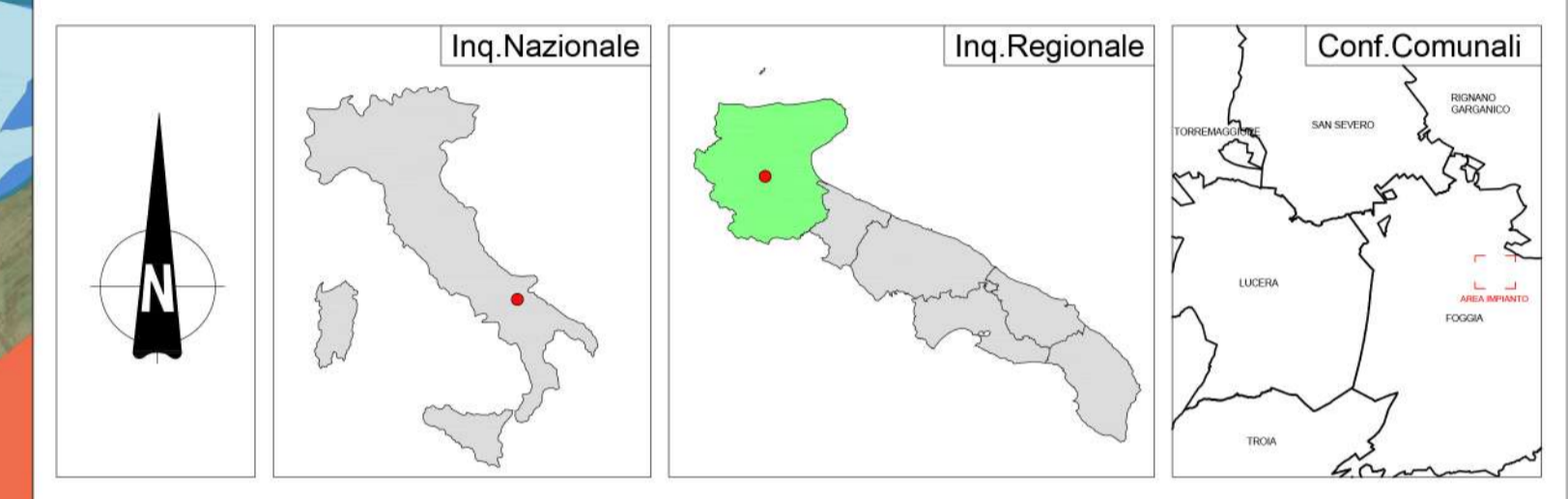

REGIONE PUGLIA 	PROVINCIA DI FOGGIA 	COMUNE DI FOGGIA 
--	---	--

DENOMINAZIONE: **Comune di Foggia (FG) Località "Torre Guiducci"**

PROGETTO DEFINITIVO

per la realizzazione di un impianto agrovoltaiico da ubicare in agro del comune di Foggia (FG) in località "Torre Guiducci", potenza nominale pari a 33,4062 MW DC e potenza in immissione pari a 30 MW AC, e delle relative opere di connessione alla RTN ricadenti nello stesso comune.

PROPONENTE: **fortore energia S.p.A.**
 Piazza G. Marconi, 15 - 00144 Roma
 PEC: fortoreenergia@pec.it
 Part. IVA 03151540717

Codice Autorizzazione Unica Z7FYM26

ELABORATO: **Pai Puglia** Tav n° **9AP**
 Scala: **1:10000**

Aggiornamenti	Numero	Data	Motivo	Eseguito	Verificato	Approvato
	Rev 0	Maggio 2022	Istanza per l'avvio del procedimento di rilascio del provvedimento di VIA nell'ambito del Provvedimento Unico in materia Ambientale ai sensi dell'art.27 del D.Lgs. 152/2006 e ss.mm.ii.			

I PROGETTISTI
 Dott.ssa Ing. ANGELA LANCELLOTTI
 Via dei Galilei n.281
 85100 Potenza (PZ)
 Ordine degli Ingegneri di Potenza n.1702
 Mail: esapro.studiotecnico@gmail.com
 PEC: angela.lancelotti@ingpec.eu
 Cell: 320 8883387

Spazio Riservato agli Enti

 Dott.ssa Ing. ANGELA LANCELLOTTI
 Via dei Galilei n.281
 85100 Potenza (PZ)
 Ordine degli Ingegneri di Potenza n.1702
 Mail: esapro.studiotecnico@gmail.com
 PEC: angela.lancelotti@ingpec.eu
 Cell: 320 8883387