STRALCIO DEL REGOLAMENTO URBANISTICO (L.R. 23/99) – Stato di attuazione del PRG Vigente – INQUADRAMENTO AREA

(SCALA 1:10000)

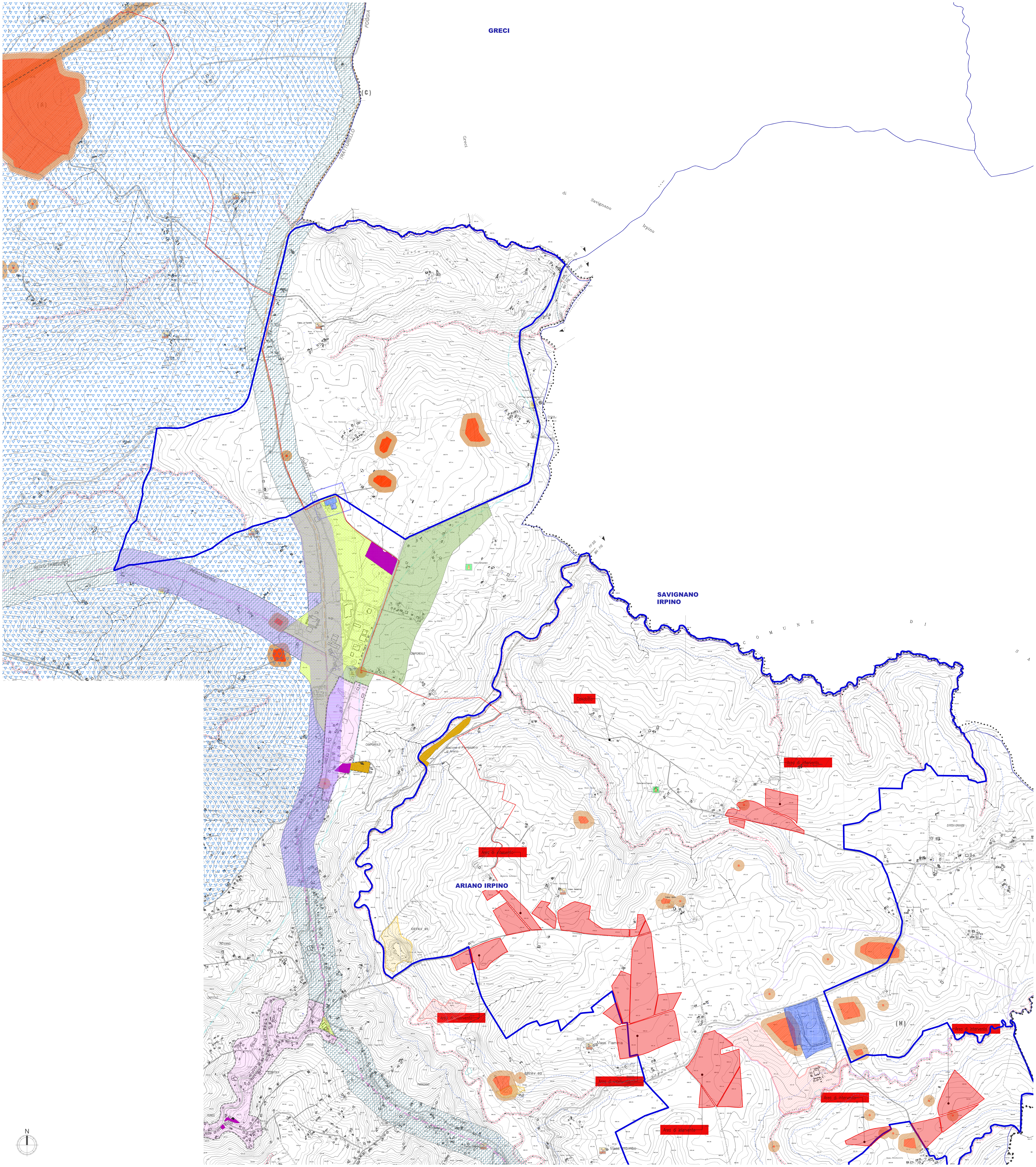

LEGENDA

- Area d'intervento
- Sottostazione
- Cavidotto esterno
- Perimetro comunale

ARCH. PIO CASTIELLO - VIA NAPOLI, 216 - BENEVENTO - tel. 0824/315746 - 319091 fax 0824/319091 - www.studiocastiello.it - piocastiello@studiocastiello.it

CITTA' DI ARIANO IRPINO (AV)

PIANO URBANISTICO COMUNALE

(L.R. 16 del 22/12/2004 e s.m.i. - delib. G.R. n° 834 del 11/05/2007)

Adeguato alla Conferenza di Servizi ex art. 24,comma 6, L.R. n. 16/2004

** - Elaborato modificato in sede di Conferenza*

fascicolati – analisi – progetto

località – sigla all.to

1:25000
1:10000 X Y Z
1:5000 a b c d e f g
1:2000 1 2 3 4 5 6

numero all.to

Quadro d'insieme: ZONIZZAZIONE

collaboratori *studiocastiello* : arch. Pierfrancesco Rossi arch. Paola D'onofrio arch. Antonia Iride arch.Valentina Gagliardo - Gerardo Parziale

Analisi edilizia	: dr.arch. Luciano Baviello dr.arch. Raffaella Grasso dr.arch. Angelo Iannarone dr.arch. Maria Di Gruttola	progetto urbanistico dr.arch. PIO CASTIELLO
Studio geosismico	: dr.geol. Giuseppe Carchia	
Carta usi agricoli	: dr. agr. Giovanni Vitillo	
Zonizzazione acustica	: dr. ing. Vincenzo Limone	
R.U.P. (U.T.C.)	: geom. Attilio Di Michele	

Aggiorn.Novembre 2009

REGIONE CAMPANIA – COMUNE DI ARIANO IRPINO – PROVINCIA DI AVELLINO

PROGETTO DEFINITIVO

Lavori di realizzazione di un parco agrovoltaico della potenza di 103MW con annesso impianto di storage e delle relative opere connesse nel comune di Ariano Irpino (AV)

Titolo elaborato

PD_2_18_CA_Stralci dei Piani Urbanistici Comunali

Codice elaborato **F0500AT04A**

Scala **1:10.000**

Riproduzione o consegna a terzi solo dietro specifica autorizzazione.

Progettazione

F4 ingegneria srl
Via Di Giura - Centro direzionale, 85100 Potenza
Tel: +39 0971 1944797 - Fax: +39 0971 55452
www.f4ingegneria.it - f4ingegneria@pec.it

Il Direttore Tecnico
(ing. Giorgio ZUCCARO)

ORDINE DEGLI INGEGNERI DELLA PROV. DI POTENZA – ZUCCARO GIORGIO – N. 1622

Società certificata secondo le norme UNI-EN ISO 9001:2015 e UNI-EN ISO 14001:2015 per l'erogazione di servizi di ingegneria nei settori: civile, idraulica, acustica, energia, ambiente (settore IAF: 34).

EPF srl
Via Cesare Battisti, 116 83053 S. Andrea di Conza (AV)
Tel e Fax+39 0827 35687

Gruppo di lavoro

ing. Mauro MARELLA
ing. Marco LORUSSO
ing. Pierfrancesco ZIRPOLI
dott.for. Luigi ZUCCARO
ing. Luca FRESCURA
ing. Antonella NOLÈ
ing. Denise TELESCA
arch. Gaia TELESCA
dott.ssa Luciana TELESCA
ing. Cristina GUGLIELMI
ing. Manuela NARDOZZA
ing. Beniamino D'ERCOLE

Consulenze specialistiche

Committente

WEB PV ARIANO S.R.L.
Via Leonardo Da Vinci 15
39100 Bolzano (Bz)

L'Amministratore Delegato
Kainz Reinhard

Data	Descrizione	Redatto	Verificato	Approvato
Gennaio 2023	Prima emissione	GTE	MMA	GZU

File sorgente: **F0500AT04A_PD_2_18_CA_Stralci dei Piani Urbanistici Comunali.dwg**