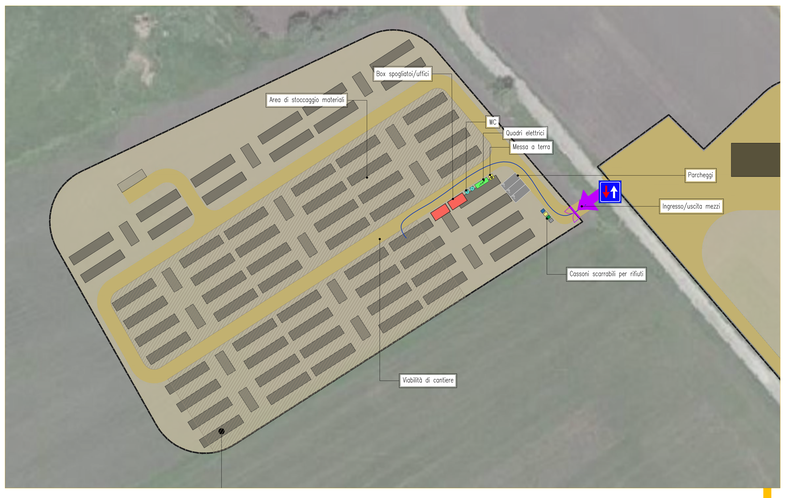

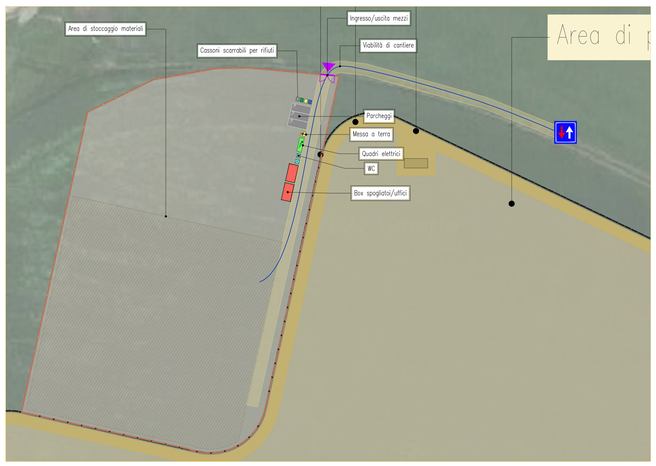

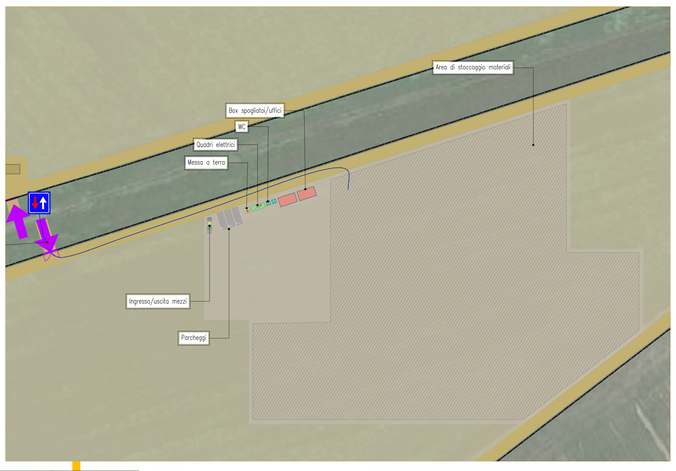

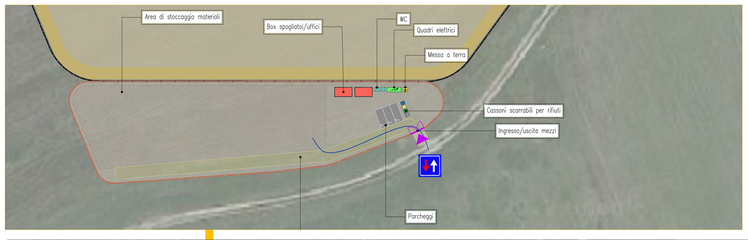

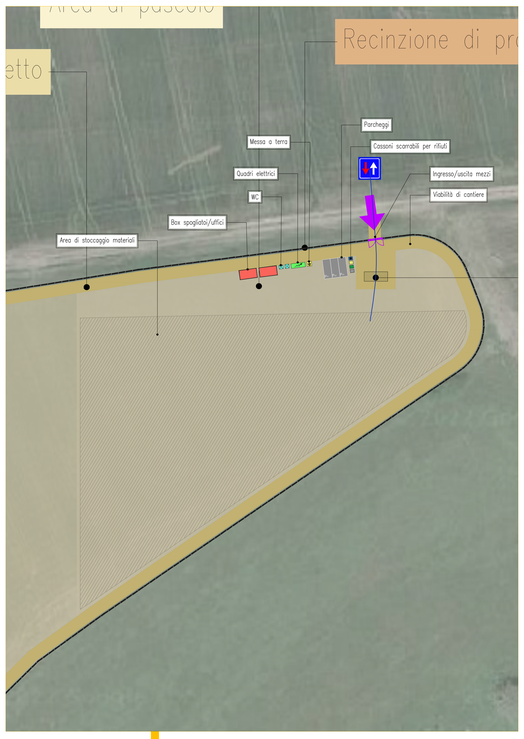

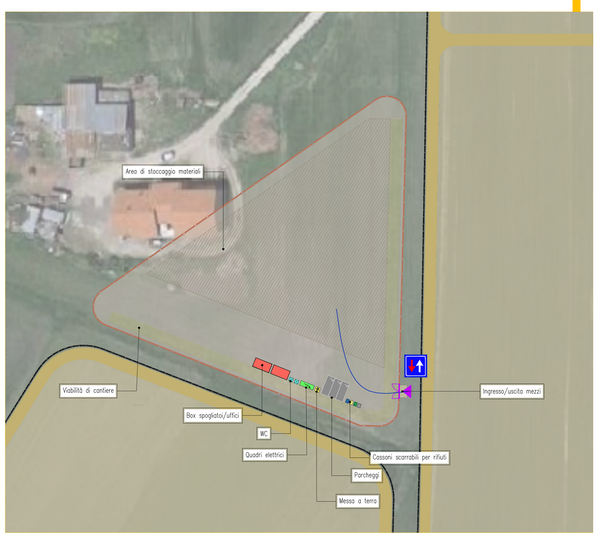

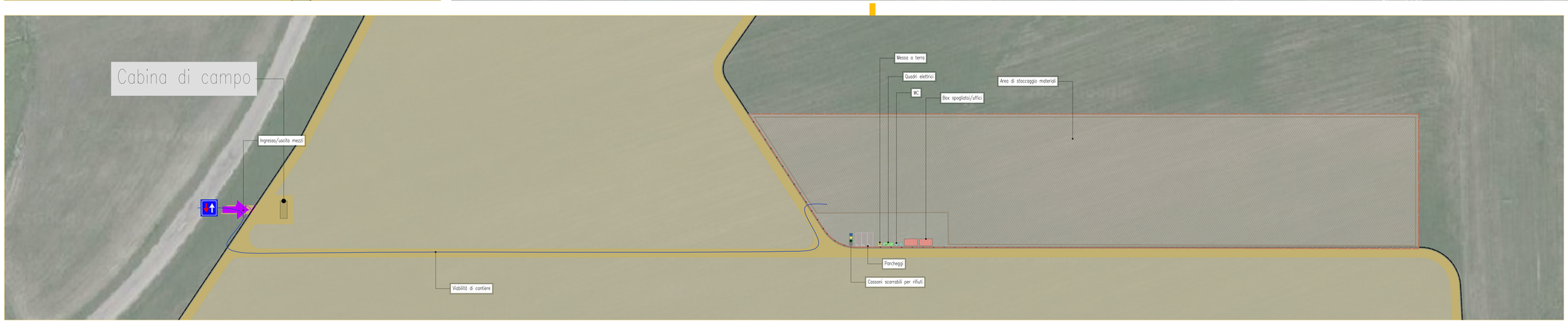

Cartellone dei lavori

Lavori di	
Ordinanza	
Impresa	
Inizio	Fine
Recapito	
Telefono	

LEGENDA

- VIABILITA' INTERNA DI CANTIERE
- RECINZIONI TEMPORANEE
- CANCELLO/INGRESSO
- PARCHEGGI
- MESSA A TERRA
- QUADRO ELETTRICO DI CANTIERE
- BOX SPOGLIATOIO/UFFICI
- WC
- AREA DI STOCCAGGIO DEI MATERIALI
- AREA LOGISTICA DI CANTIERE
- CASSONI SCARRABILI PER RIFIUTI

FASI DELLE LAVORAZIONI

ALLESTIMENTO DEL CANTIERE

REALIZZAZIONE RECINZIONI ED ACCESSI
POSA DELLA SEGNALETICA DI SICUREZZA
PREDISPOSIZIONE BOX SERVIZI IGIENICI E SPOGLIATOI
PREDISPOSIZIONE AREE DI STOCCAGGIO
REALIZZAZIONE IMPIANTISTICA DI CANTIERE
- Impianto idrico
- Impianto elettrico
- Impianto messa a terra

LAVORAZIONI INTERNE ALL'AREA

POSA DEI CAVIDOTTI E DEI POZZETTI DI ISPEZIONE
REALIZZAZIONE DI STRADE PERIMETRALI E PIAZZOLE DI SCAMBIO
MONTAGGIO DELLE STRUTTURE DI SOSTEGNO DEI PANNELLI
MONTAGGIO DEI MODULI
MONTAGGIO DELLE CABINE ELETTRICHE ED INVERTER
PASSAGGIO CAVI E COLLEGAMENTI ELETTRICI
MONTAGGIO PALI DI ILLUMINAZIONE
MONTAGGIO IMPIANTO DI VIDEOSORVEGLIANZA
SISTEMAZIONE A VERDE

LAVORAZIONI ESTERNE ALL'AREA

SCARIFICAZIONE ASFALTO
SCAVO E POSA DEI CAVIDOTTI E DEI POZZETTI DI ISPEZIONE
RINTERRO DELLO SCAVO E RIFACIMENTO ASFALTO
COLLEGAMENTO ALLA CABINA ELETTRICA–PUNTO DI CONSEGNA

N

REGIONE CAMPANIA — COMUNE DI ARIANO IRPINO — PROVINCIA DI AVELLINO

PROGETTO DEFINITIVO

Lavori di realizzazione di un parco agrovoltaico della potenza di 103MW con annesso impianto di storage e delle relative opere connesse nel comune di Ariano Irpino (AV)

Titolo elaborato

PD_2_36_CA_Layout di cantiere

Codice elaborato **F0500AT22A**

Scala **VARIE**

Riproduzione e consegna a terzi solo dietro specifica autorizzazione.

Progettazione

F4 ingegneria srl
Via Di Giura - Centro direzionale, 85100 Potenza
Tel +39.0971 1944797 - Fax: +39.0971 554552
www.f4ingegneria.it - f4ingegneria@pec.it

Il Direttore Tecnico
(ing. Giorgio ZUCCARO)

Società certificata secondo le norme UNI-EN ISO 9001:2015 e UNI-EN ISO 14001:2015 per l'erogazione di servizi di ingegneria nei settori: civile, idraulica, acustica, energia, ambiente (settore IAF: 34).

Gruppo di lavoro
ing. Mauro MARELLA
ing. Marco LORUSSO
ing. Pierfrancesco ZIRPOLI
dott.for. Luigi ZUCCARO
ing. Luca FRESCURA
ing. Antonella NOLÈ
ing. Denise TELESCA
arch. Gaia TELESCA
dott.ssa Luciana TELESCA
ing. Cristina GUGLIELMI
ing. Manuela NARDOZZA
ing. Beniamino D'ERCOLE

EPF srl
Via Cesare Battisti, 156 83053 S. Andrea di Conza (AV)
Tel e Fax+39 0827 35687

Consulenze specialistiche

Committente

WEB PV ARIANO S.R.L.
Via Leonardo Da Vinci 15
39100 Bolzano (BZ)

L'Amministratore Delegato
Kainz Reinhard

Data	Descrizione	Redatto	Verificato	Approvato
Gennaio 2023	Prima emissione	GTE	MMA	GZU

File sorgente: **F0500AT22A_PD_2_36_CA_Layout di cantiere.dwg**