PORZIONE DEL PERCORSO DEL CAVIDOTTO PRESENTE A NORD-OVEST DI SS n.90 IN LOCALITA' SERRALONGA

Scala 1:10.000

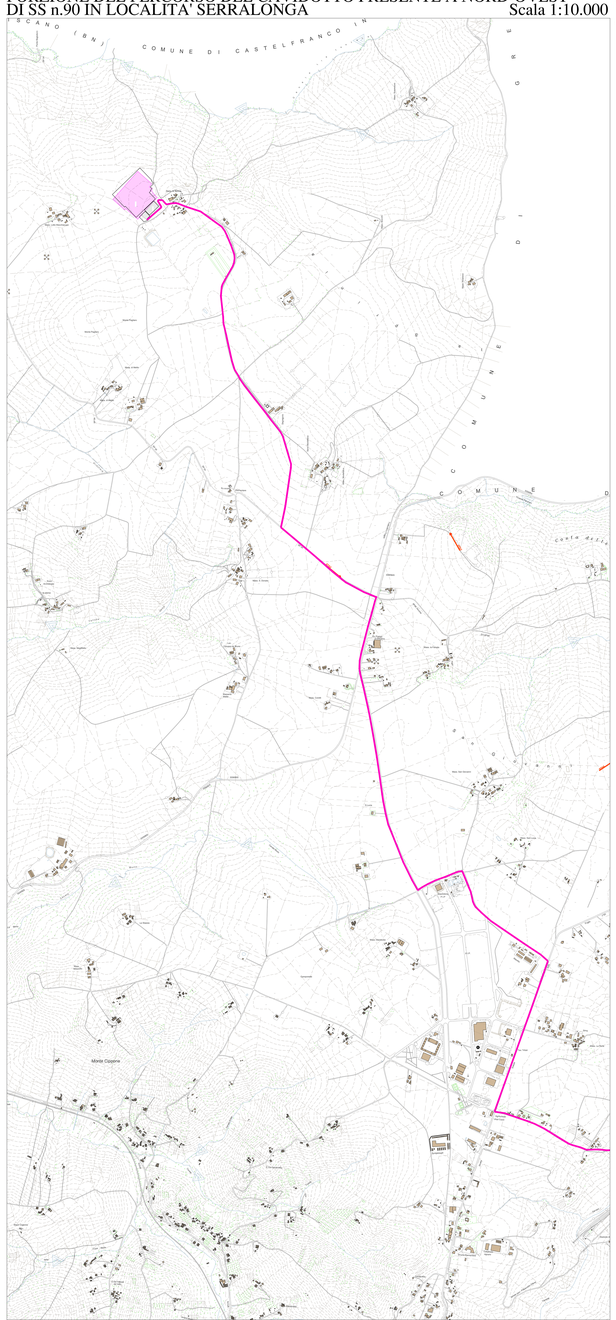

PARCO FOTOTOLTAICO E PORZIONE DEL CAVIDOTTO PRESENTE A SUD-EST DI SS n- 90 IN LOCALITA' SERRALONGA

Scala 1:5.000

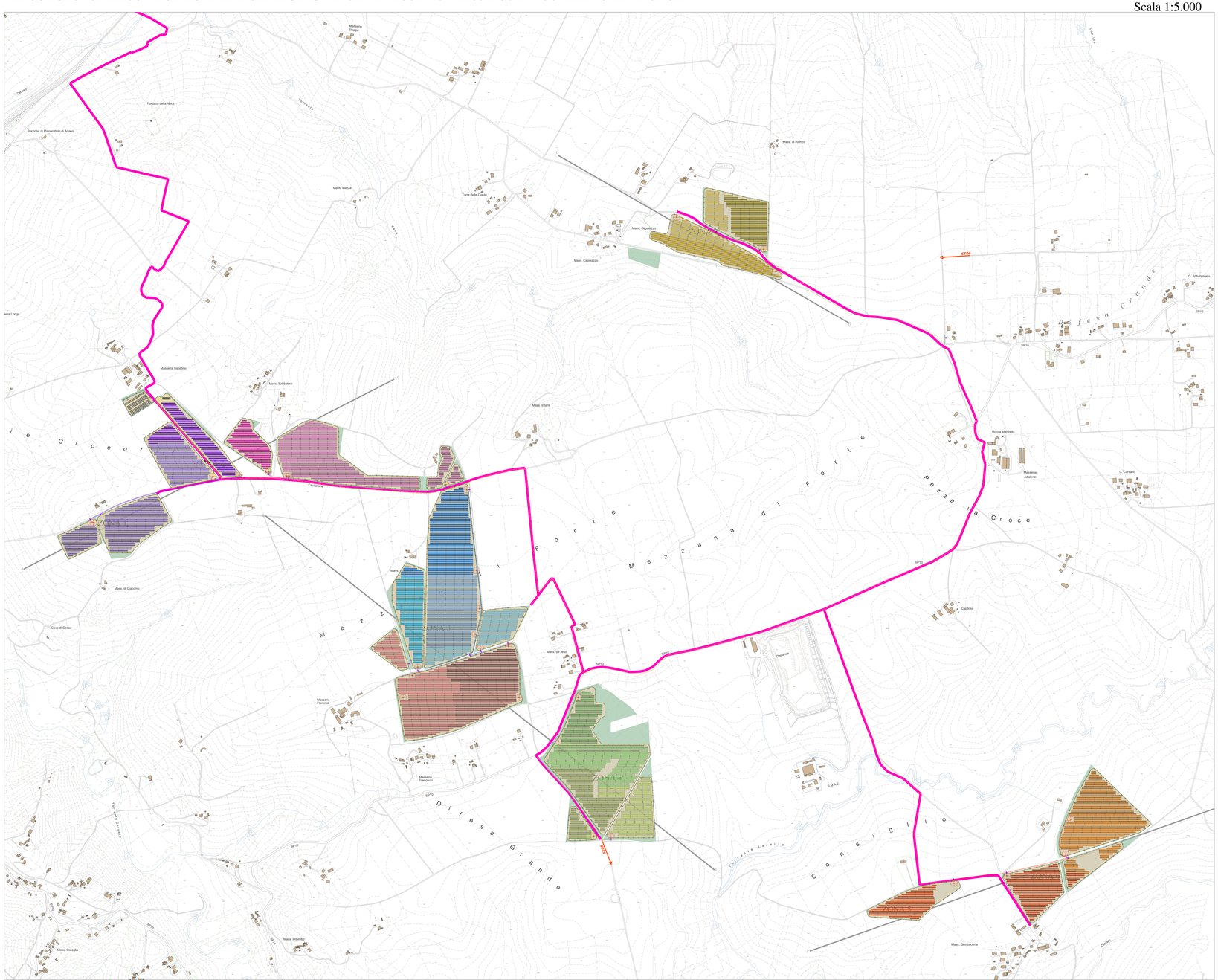

LEGENDA

- Stendimenti sismici a rifrazione eseguiti in onde P, Sh e con tecnica Masw (ST n.).
- Traccia di sezione.
- Perimetrazioni campi Fotovoltaici in progetto.
- Percorso cavidotto.
- Cabina primaria e sottostazione.
- Perimetrazioni campi Fotovoltaici in progetto.

N O E S

REGIONE CAMPANIA — COMUNE DI ARIANO IRPINO — PROVINCIA DI AVELLINO

PROGETTO DEFINITIVO

Lavori di realizzazione di un parco agrovoltaico della potenza di 103MW con annesso impianto di storage e delle relative opere connesse nel comune di Ariano Irpino (AV)

Titolo elaborato

PD_2_54_CA_Planimetria Ubicazione Indagini Geognostiche

Codice elaborato: **F05008T02A**

Scala: **1:5000/10000**

Rappresentare e consegnare i dati nella datum specifico e proiezione UTM.

Progettazione

F4 Ingegneria srl
Via Di Dione - Centro direzionale, 85100 Potenza
Tel: +39 0971 194x797 - Fax: +39 0971 504512
www.f4ingegneria.it - f4ingegneria@pec.it

Il Direttore Tecnico
Ing. Giorgio ZUCCARO

Società certificata secondo le norme UNI EN ISO 9001:2015 e UNI EN ISO 14001:2015 per l'erogazione di servizi di ingegneria nei settori: civile, idraulica, acustica, energia, ambiente (settori IAF: 34).

EFE srl
Via Grande Bottiati, 116 83010 S. Andrea di Conza (AV)
Tel e Fax+39 0827 35687

Gruppo di lavoro

Ing. Mauro MARELLA
Ing. Giorgio ZUCCARO
Ing. Pierfrancesco DISPOLI
dott.for. Luigi ZUCCARO
Ing. Luca FREGUERA
Ing. Antonella NOLE
Ing. Giuseppe CARLO
arch. Gaia TELESCA
dott.ssa Luciana TELESCA
Ing. Giuseppe MARCHESE
Ing. Manuela NARDOZZA
Ing. Beniamino D'EROLE

Consulenze specialistiche

GEOLOGIA
Dott. Maurizio Giacomino
Via del Gregorio n. 23 - 75100 Matera
mauriziogiacomino@gmail.com

Committente

WEB PV ARIANO S.R.L.
Via Leonardo Da Vinci 15
39100 Bolzano (Bz)

L'Amministratore Delegato
Karin Reinhard

Data	Descrizione	Redatto	Verificato	Approvato

File sorgente: **F05008T02A_PD_2_54_CA_Planimetria Ubicazione Indagini Geognostiche.dwg**