



REGIONE
CAMPANIA



COMUNE DI
ARIANO IRPINO



PROVINCIA DI
AVELLINO

PROGETTO DEFINITIVO

Lavori di realizzazione di un parco agrovoltaico della potenza di 103MW con annesso impianto di storage e delle relative opere connesse nel comune di Ariano Irpino (AV)

Titolo elaborato

PD_2_63_CA_Carta del rischio archeologico

Codice elaborato

F0500CT02A

Scala

varie

Riproduzione o consegna a terzi solo dietro specifica autorizzazione.

Progettazione



F4 ingegneria srl

Via Di Giura - Centro direzionale, 85100 Potenza
Tel: +39 0971 1944797 - Fax: +39 0971 55452
www.f4ingegneria.it - f4ingegneria@pec.it

Il Direttore Tecnico
(ing. Giorgio ZUCCARO)



Società certificata secondo le norme UNI-EN ISO 9001:2015 e UNI-EN ISO 14001:2015 per l'erogazione di servizi di ingegneria nei settori: civile, idraulica, acustica, energia, ambiente (settore IAF: 34).

Gruppo di lavoro

ing. Mauro MARELLA
ing. Marco LORUSSO
ing. Pierfrancesco ZIRPOLI
dott.for. Luigi ZUCCARO
ing. Luca FRESCURA
ing. Antonella NOLÈ
ing. Denise TELESCA
arch. Gaia TELESCA
dott.ssa Luciana TELESCA
ing. Cristina GUGLIELMI
ing. Manuela NARDOZZA
ing. Beniamino D'ERCOLE



EPF srl

Via Cesare Battisti, 116 83053 S. Andrea di Conza (AV)
Tel e Fax+39 0827 35687

Consulenze specialistiche

ARCHEOLOGIA

Dott.ssa Alessandra Vella

Via C. Sp.Teano-Casi snc
81057 Teano (CE)
alessandra.vell@gmail.com

Dott.ssa Stefania Paradiso

Via Cannavina 16/b
82020 Pietralcina (BN)
paradiso.stefania@gmail.com

Committente

WEB PV ARIANO S.R.L.

Via Leonardo Da Vinci 15
39100 Bolzano (Bz)

L'Amministratore Delegato
Kainz Reinhard

Data	Descrizione	Redatto	Verificato	Approvato
Gennaio 2023	Prima emissione	VELLA	MMA	GZU

File sorgente: **F0500CT02A_PD_2_63_CA_Carta del rischio archeologico**

CARTA DEL RISCHIO - SABAP_SA-AV_2023_00266-SP_000002 - area 01

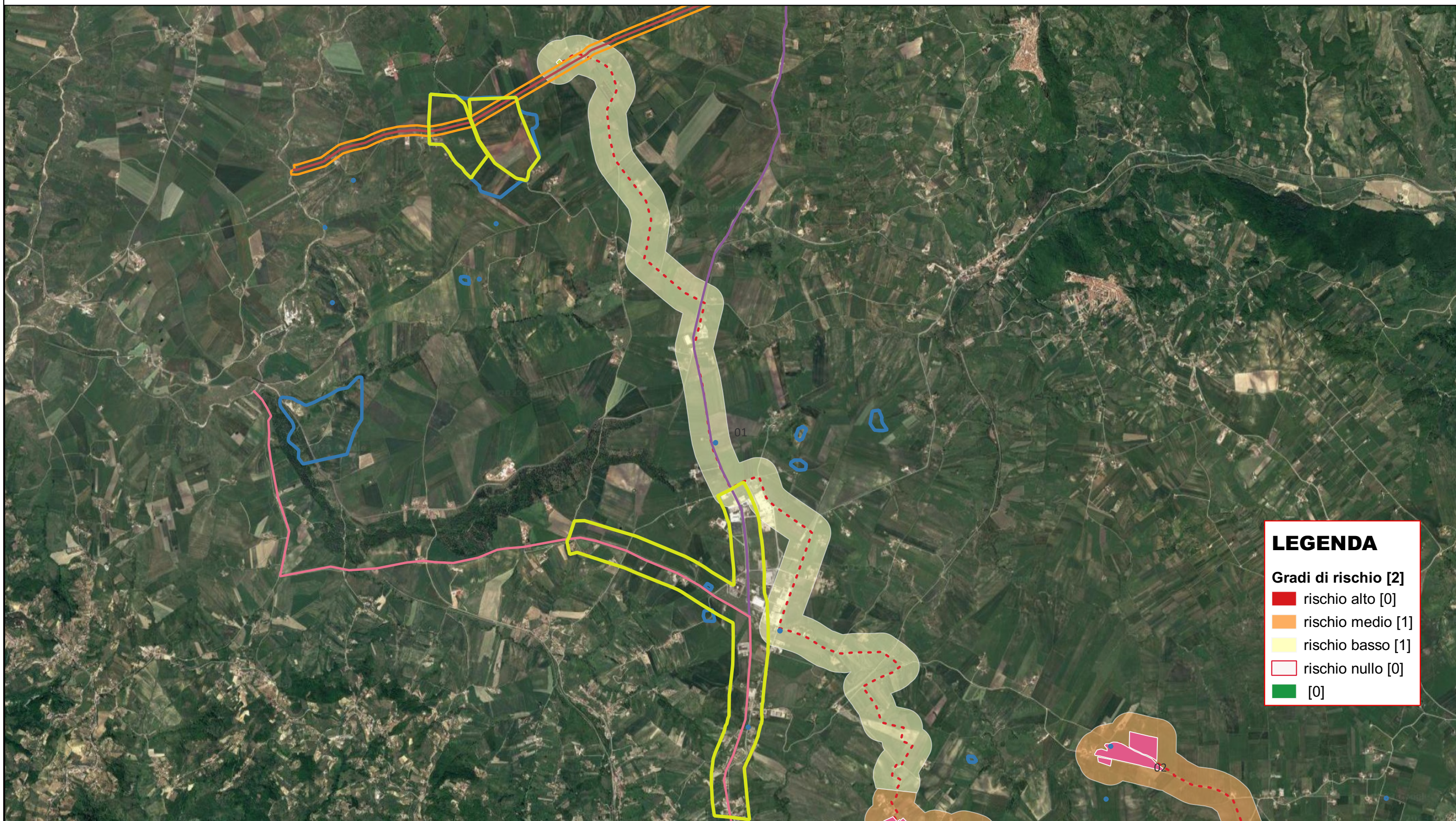

LEGENDA

Gradi di rischio [2]

- rischio alto [0]
- rischio medio [1]
- rischio basso [1]
- rischio nullo [0]
- [0]

Riferimento (VRDR)	Rischio - sintesi (VRDS)	Note (VRDN)
01	rischio basso	Le lavorazioni per la realizzazione del cavidotto riguarderanno prevalentemente sedi stradali esistenti.

CARTA DEL RISCHIO - SABAP_SA-AV_2023_00266-SP_000002 - area 02

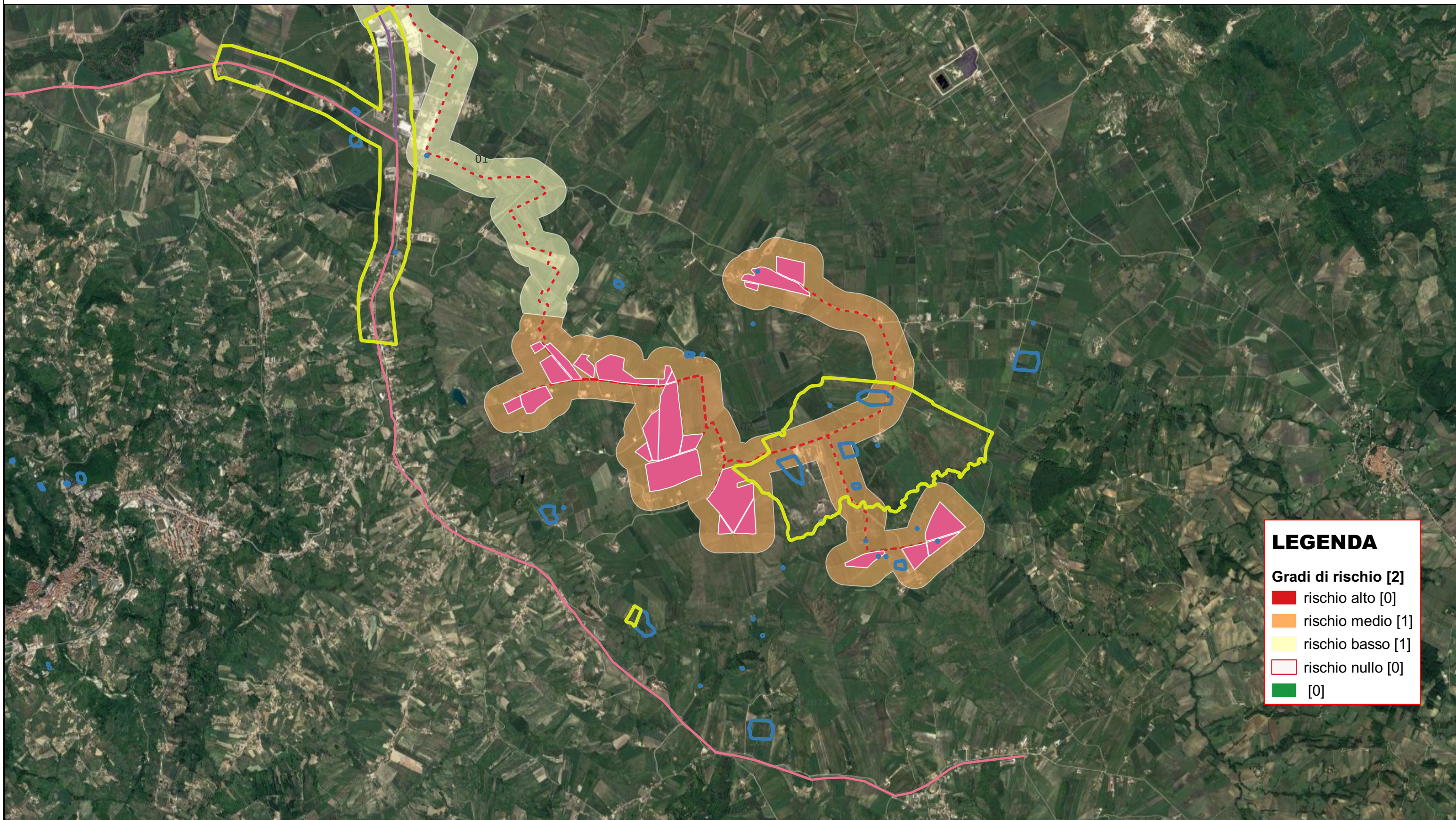

LEGENDA

Gradi di rischio [2]

- rischio alto [0]
- rischio medio [1]
- rischio basso [1]
- rischio nullo [0]
- [0]

Riferimento (VRDR)	Rischio - sintesi (VRDS)	Note (VRDN)
02	rischio medio	Le attività di scavo, movimento terra e infissione riguarderanno aree maggiormente interessate dalla frequentazione antropica fin dall'antichità.