

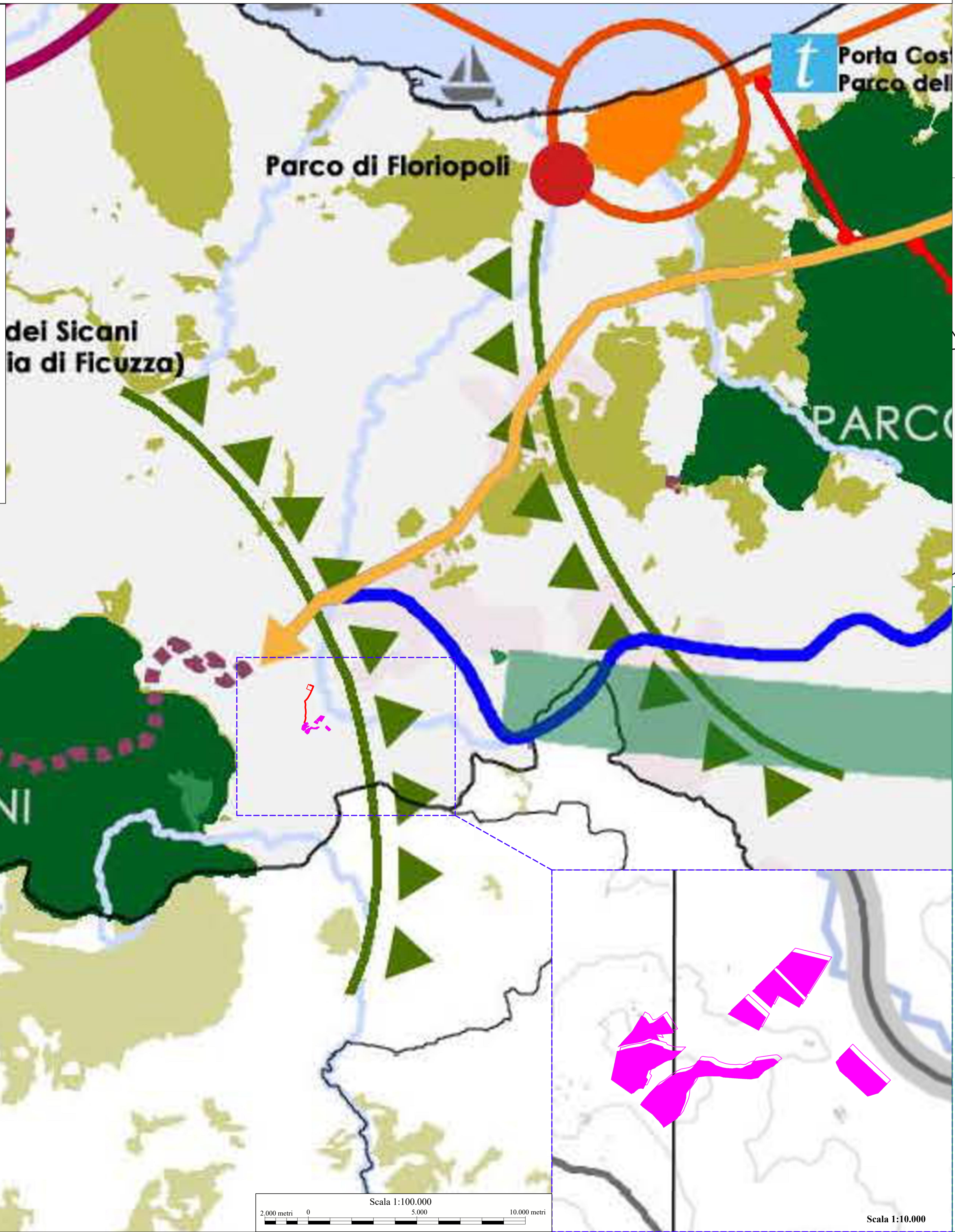



- SISTEMA NATURALISTICO - AMBIENTALE**
AZIONI DI TUTELA E VALORIZZAZIONE
-  **Struttura relazionale dell'offerta naturalistica**
 Connessioni multisettoriali per la coesione delle strategie ambientali
 - Componenti dell'offerta naturalistica**
 -  Sistema integrato dei parchi naturali
 -  Aree della rete ecologica regionale
 -  Aree della rete ecologica provinciale
 -  Rete per la riqualificazione del waterfront territoriale e il risanamento ambientale della costa
 -  Porti turistici e diportistici
 - Percorsi a carattere naturalistico e/o paesaggistico**
 -  Dorsale del Messinese
 -  Dorsale dell'Ennese/Via Normanna
 -  Riconversione dei tracciati ferroviari dismessi in piste ciclabili e/o ferrovie turistiche
 -  Collegamento funicolare Monte Pellegrino
 -  Collegamento teleferico e ferroviario Petralia Sottana - Piano Battaglia
 -  Collegamento funicolare Cefalù - Isnello - Piano Battaglia
 - Nodi e aree di rango territoriale dell'offerta ambientale**
 -  Sistema integrato dei parchi archeologici
 -  Parchi urbani e suburbani
 -  Riserve marine
 -  Parco di Floriopoli
 -  Acquario marino e osservatorio biologico marino permanente presso la ex base NATO di Isola delle Femmine
 -  Porta del Parco delle Madonie
 -  Porta del Parco dei Sicani
 -  Osservatorio astronomico di Piano Battaglia
 -  Planetario di Isnello
 -  Impianti sciistici di Piano Battaglia
 -  Aree della produzione vinicola DOC. Le Vie del Vino.



- LEGENDA DI PROGETTO**
-  Impianto Agro-fotovoltaico di progetto
 -  Futura stazione Elettrica RTN - "Castronovo 380/150/36 kV"
 -  Cavidotto 36 kV di progetto (interrato)

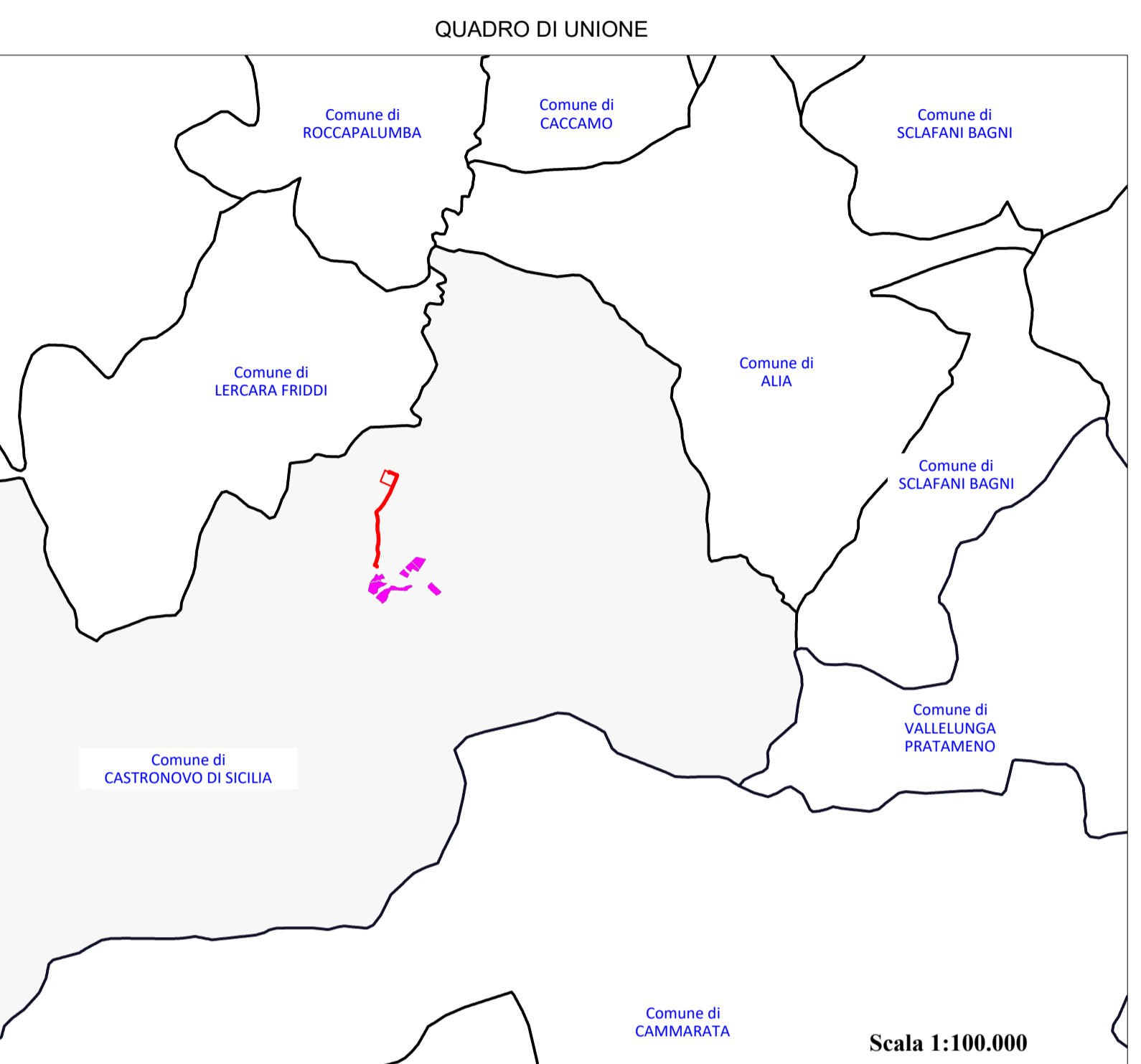

REGIONE SICILIA
 PROVINCIA DI PALERMO
COMUNE DI CASTRONOVO DI SICILIA
 LOCALITÀ GROTTICELLI

Oggetto:
PROGETTO DEFINITIVO PER LA COSTRUZIONE E L'ESERCIZIO DI UN IMPIANTO AGRO-FOTOVOLTAICO AVENTE POTENZA DI PICCO PARI A 15,48 MWp E POTENZA NOMINALE PARI A 14,42 MW E RELATIVE OPERE DI CONNESSIONE

Sezione:
SEZIONE C - STUDIO D'INSERIMENTO URBANISTICO E VINCOLISTICO

Elaborato:
INQUADRAMENTO RISPETTO AL PTP - Parte 1 di 3

Nome file stampa: FV.CST01.PD.C.07.01.pdf	Codifica Regionale: RS12EPD0017A0_ElaboratoGrafico_02_07	Scala: Varie	Formato di stampa: 831X586
Nome elaborato: FV.CST01.PD.C.07.01	Tipologia: D		

<p>Proponente:</p> <p>E-WAY 5 S.r.l. Piazza di San Lorenzo in Lucina, 4 00186 ROMA (RM) P.IVA. 16647371000</p> <p></p> <p>E-WAY 5 S.r.l. P.zza di San Lorenzo in Lucina, 4 00186 ROMA (RM) C.F./P.Iva 16647371000 PEC: e-way5srl@egalmail.it</p>	<p>Progettista:</p> <p>E-WAY 5 S.r.l. Piazza di San Lorenzo in Lucina, 4 00186 ROMA (RM) P.IVA. 16647371000</p> <p></p> <p style="text-align: right;"></p>
--	--

CODICE	REV. n.	DATA REV.	REDAZIONE	VERIFICA	VALIDAZIONE
FV.CST01.PD.C.07.01	00	06/2022	D.Verrone	A.Bottone	A.Bottone

Sede legale
 Piazza di San Lorenzo in Lucina, 4
 00186 ROMA (RM)
 PEC: e-way5srl@egalmail.it tel. +39 0694414500

