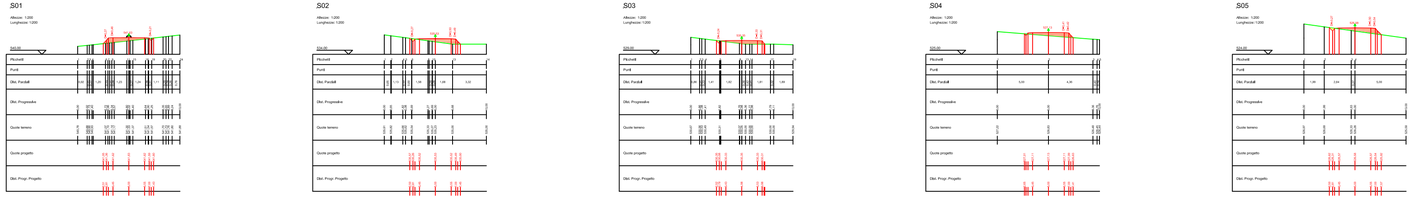

PROFILO3	
Caratteristiche Tracciato di Progetto	
Quota Monte	541.76
Quota Valle	525.54
Lungh. Proiezione	249.38
Lungh. Sviluppo	250.33
Dislivello	16.22
Pendenza Minima	0.00 %
Pendenza Massima	-17.63 %
Pendenza Media	6.63 %

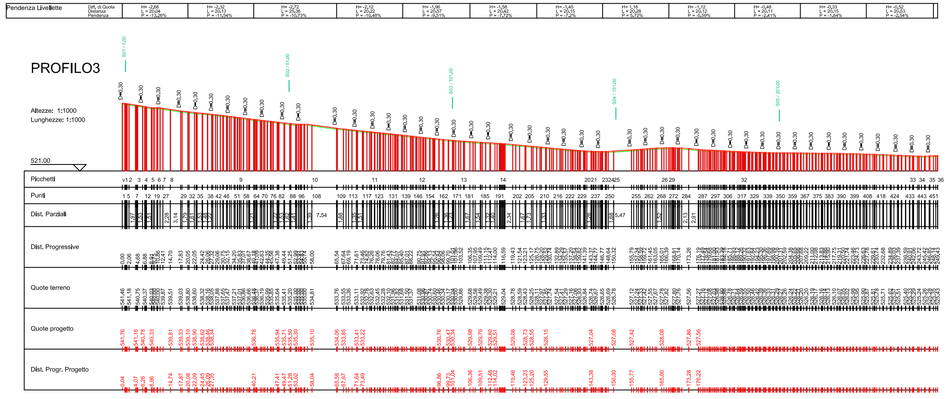

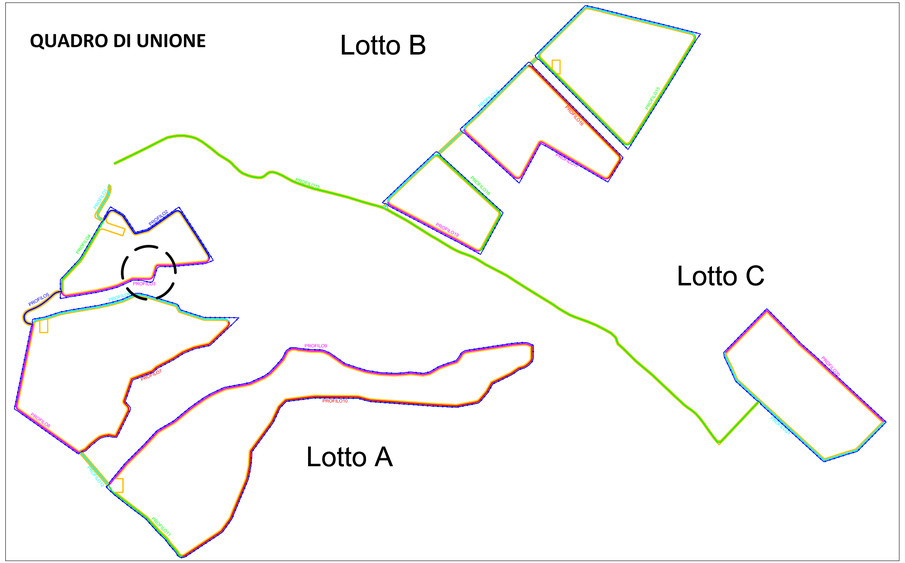

REGIONE SICILIA

PROVINCIA DI PALERMO

COMUNE DI CASTRONOVO DI SICILIA

LOCALITÀ GROTTICELLI

Oggetto:

PROGETTO DEFINITIVO PER LA COSTRUZIONE E L'ESERCIZIO DI UN IMPIANTO AGRO-FOTOVOLTAICO AVENTE POTENZA DI PICCO PARI A 15,48 MWp E POTENZA NOMINALE PARI A 14,42 MW E RELATIVE OPERE DI CONNESSIONE

Sezione:

SEZIONE D - VIABILITA' INTERNA AL SITO

Elaborato:

PROFILO E SEZIONI TIPOLOGICHE DELLA VIABILITA' INTERNA -PROFILO 03 DI 21-

Nome file stampa:	Codifica Regionale:	Scala:	Formato di stampa:
FV.CST01.PD.D.02.3.pdf	RS12EPD0023A0_ELABORATOGRAFICO_03_04	1:1000 1:200	788X562
Nome elaborato: FV.CST01.PD.D.02	Tipologia: D		

Proponente:

E-WAY 5 S.r.l.
Piazza di San Lorenzo in Lucina, 4
00186 ROMA (RM)
P.IVA. 16647371000

E-WAY 5 S.R.L.
P.zza di San Lorenzo in Lucina, 4
00186 - Roma
C.F./P.Iva 16647371000
PEC: e-way5srl@legalmail.it

Progettista:

E-WAY 5 S.r.l.
Piazza di San Lorenzo in Lucina, 4
00186 ROMA (RM)
P.IVA. 16647371000

CODICE	REV. n.	DATA REV.	REDAZIONE	VERIFICA	VALIDAZIONE
FV.CST01.PD.D.02.3	00	06/2022	N.CALIENDO	A.Bottone	A.Bottone