

KPLAN

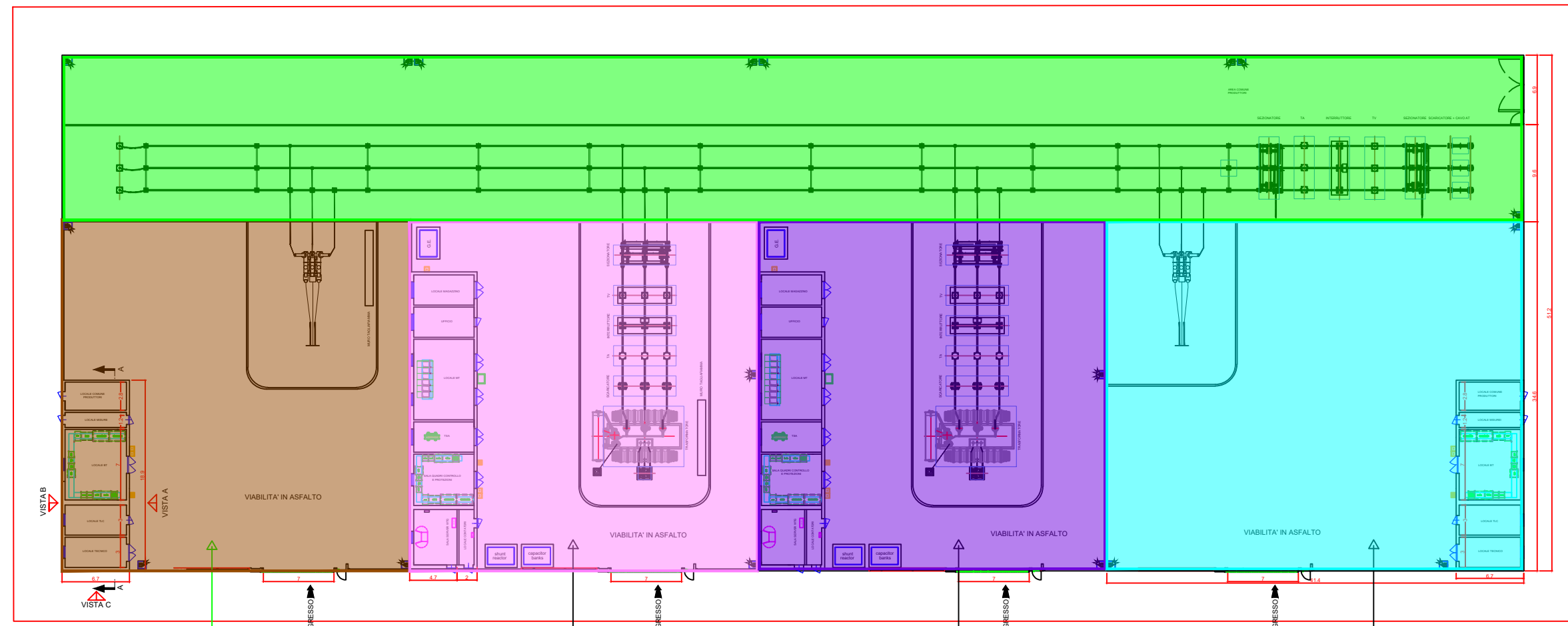

SEZIONE A-A_SCALA 1:100

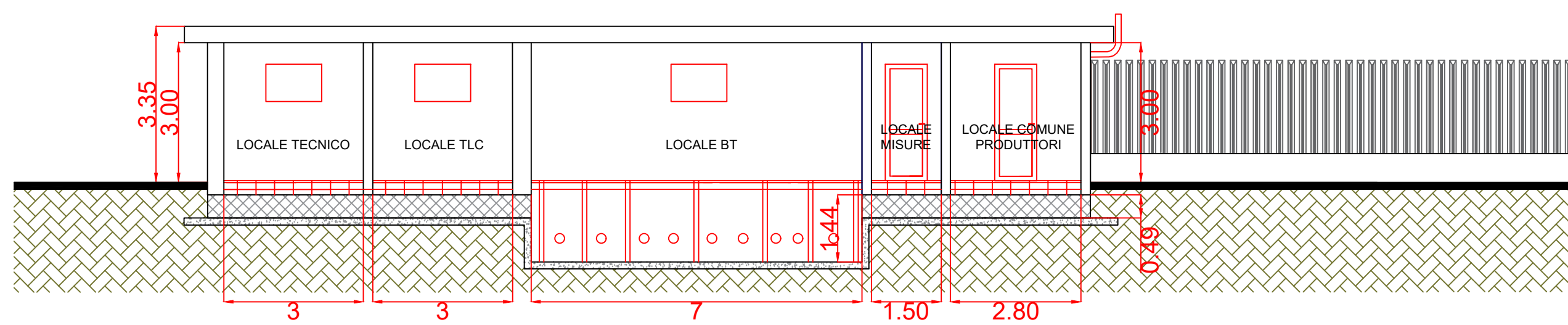

PIANTA_SCALA 1:100

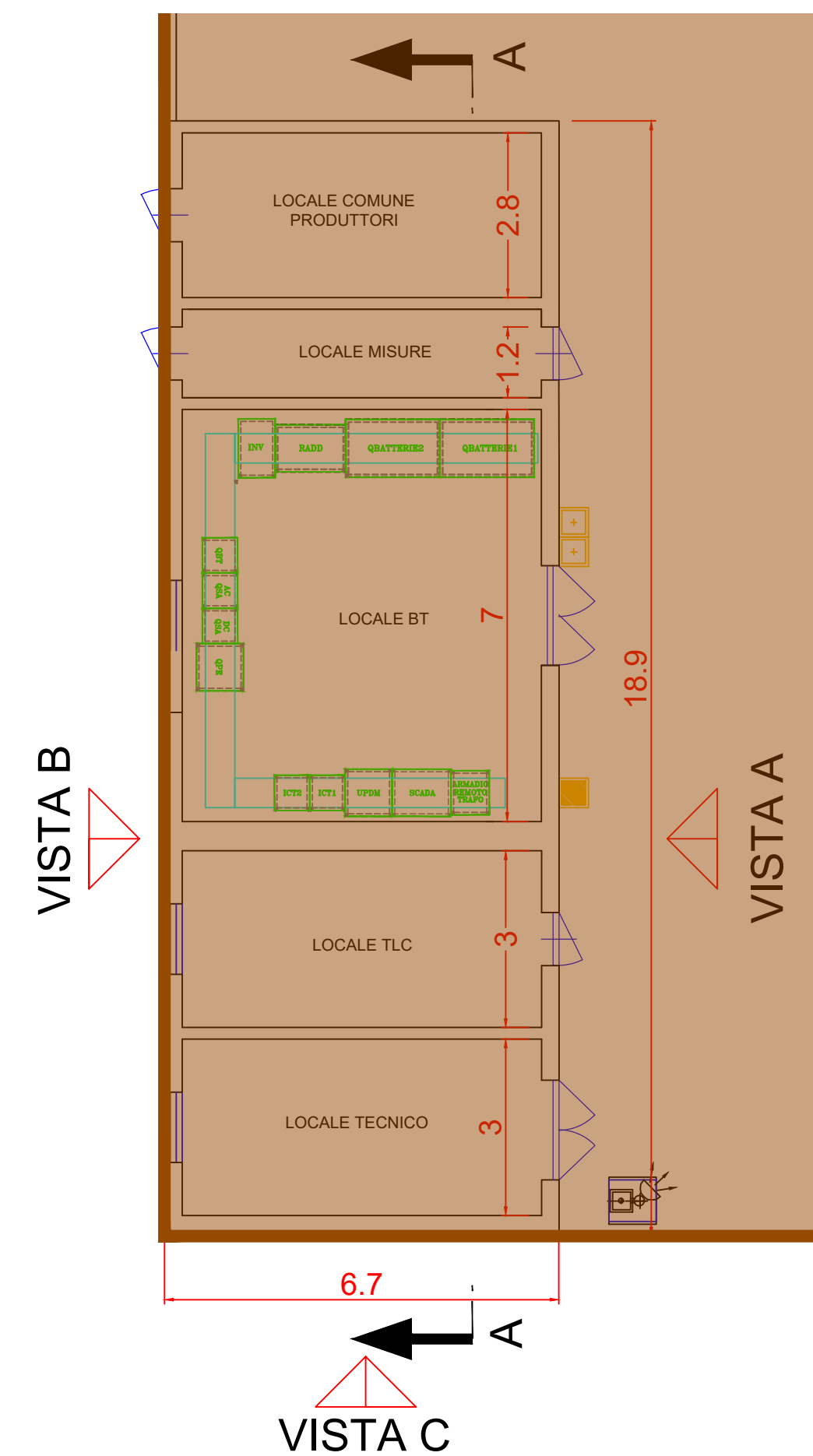

LEGENDA

- STAZIONE CONDIVISA
- AREA CONDIVISA AT 150 KV
- AREA BASILICATA PRIME SRL
- AREA PRODUTTORE 3
- AREA PRODUTTORE 2
- AREA PRODUTTORE 1

VISTA A_SCALA 1:100

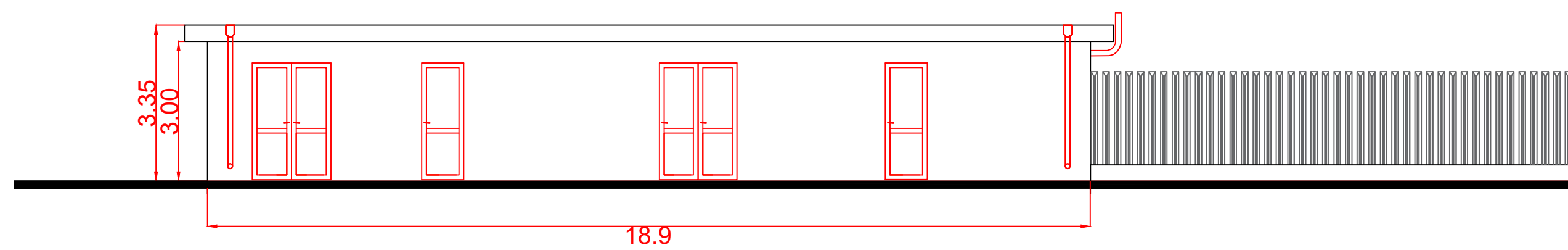

VISTA C_SCALA 1:100

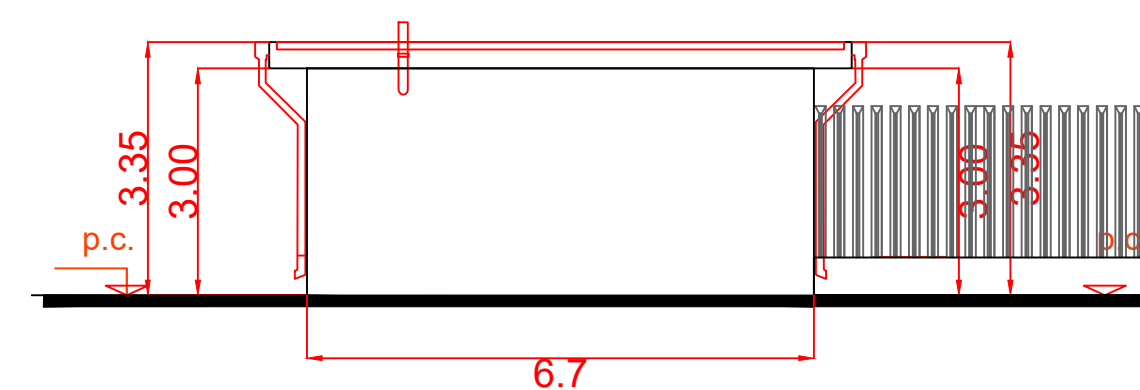

VISTA B_SCALA 1:100

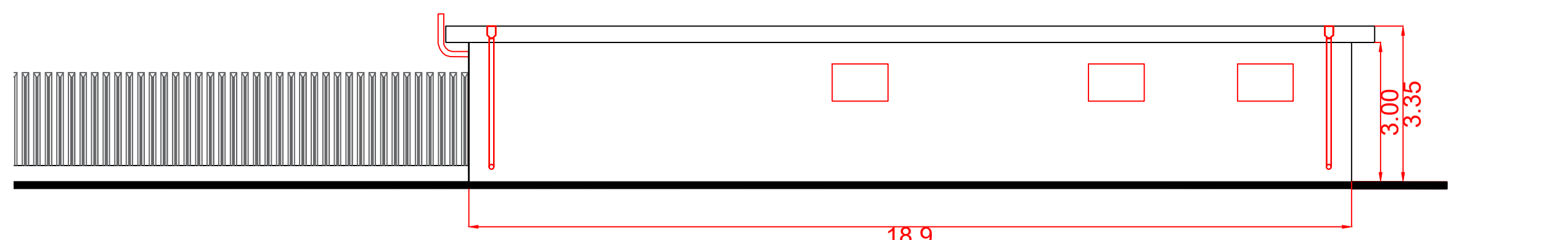

AUTORIZZAZIONE UNICA EX D. LGS. N. 387/2003



PROGETTO DEFINITIVO
PARCO EOLICO VAL D'AGRI

Titolo elaborato:

SOTTOSTAZIONE ELETTRICA CONDIVISA - PIANTE,
PROSPETTI E SEZIONI

CG	TL	GD	Prima Emissione	07/12/2022	00
REDATTO	CONTR.	APPROV.	DESCRIZIONE REVISIONE DOCUMENTO	DATA	REV

PROPONENTE

BASILICATA PRIME S.R.L.
Via G. Garibaldi n.15
74023 Grottaglie (TA)

CONSULENZA

GE.CO.D'OR. S.R.L.
Via G. Garibaldi n.15
74023 Grottaglie (TA)

PROGETTISTA
Ing. Gaetano D'Oronzio
Via Goito 14 - Colobraro (MT)

Codice VAOE080	Formato A1	Scala 1:100	Foglio 1/1
-------------------	---------------	----------------	---------------