

AUTORIZZAZIONE UNICA Ex D. LGS. N. 387/2003



**PROGETTO DEFINITIVO
PARCO EOLICO VAL D'AGRI**

Titolo elaborato:

Viarch.VAE_TAV.01

Carta dei Siti noti e della Viabilità antica

GSC-MDP	GSC-MDP	GSC-MDP	EMISSIONE	7/12/2022	0	0
REDATTO	CONTR.	APPROV.	DESCRIZIONE REVISIONE DOCUMENTO	DATA	REV	

<p>BASILICATA PRIME S.R.L. Via G. GARIBALDI N. 15 74023 GROTTAGLIE (TA)</p>	<p>CONSULENZA</p> <p>GE.CO.D'ORS.S.R.L. Via G. GARIBALDI N. 15 74023 GROTTAGLIE (TA)</p> <p>PROGETTISTA ING. GAETANO D'ORONZIO Via GOITO 14 - COLOBRARO (MT)</p>
--	---

ARCHEOLOGICI RESPONSABILI ELABORAZIONE

Dott.ssa Giuseppina Simona Crupi CRUPI Giuseppina Simona Archaeologa Specializzata P. IVA 0159592541 M. 092-863300 giuseppina@crupis.com giuseppini19@gmail.com	Dott.ssa Maria Domenica Pasquino PASQUINO Maria Domenica Archaeologa Specializzata CF PSOM191821426786 Part. IVA 0159592541 M. 092-863300 C. Piac. NA15U 8632 07864	Dott.ssa Luisa Aino ARCHEOLOGA SPECIALIZZATA Dott.ssa Luisa Aino, PhD M. 092-863300 C. Piac. NA15U 8632 07864
--	--	--

Codice ARSA138	Formato	Scala 1:450.000; 1:50.000; 1:45.000; 1:30.000
--------------------------	---------	--

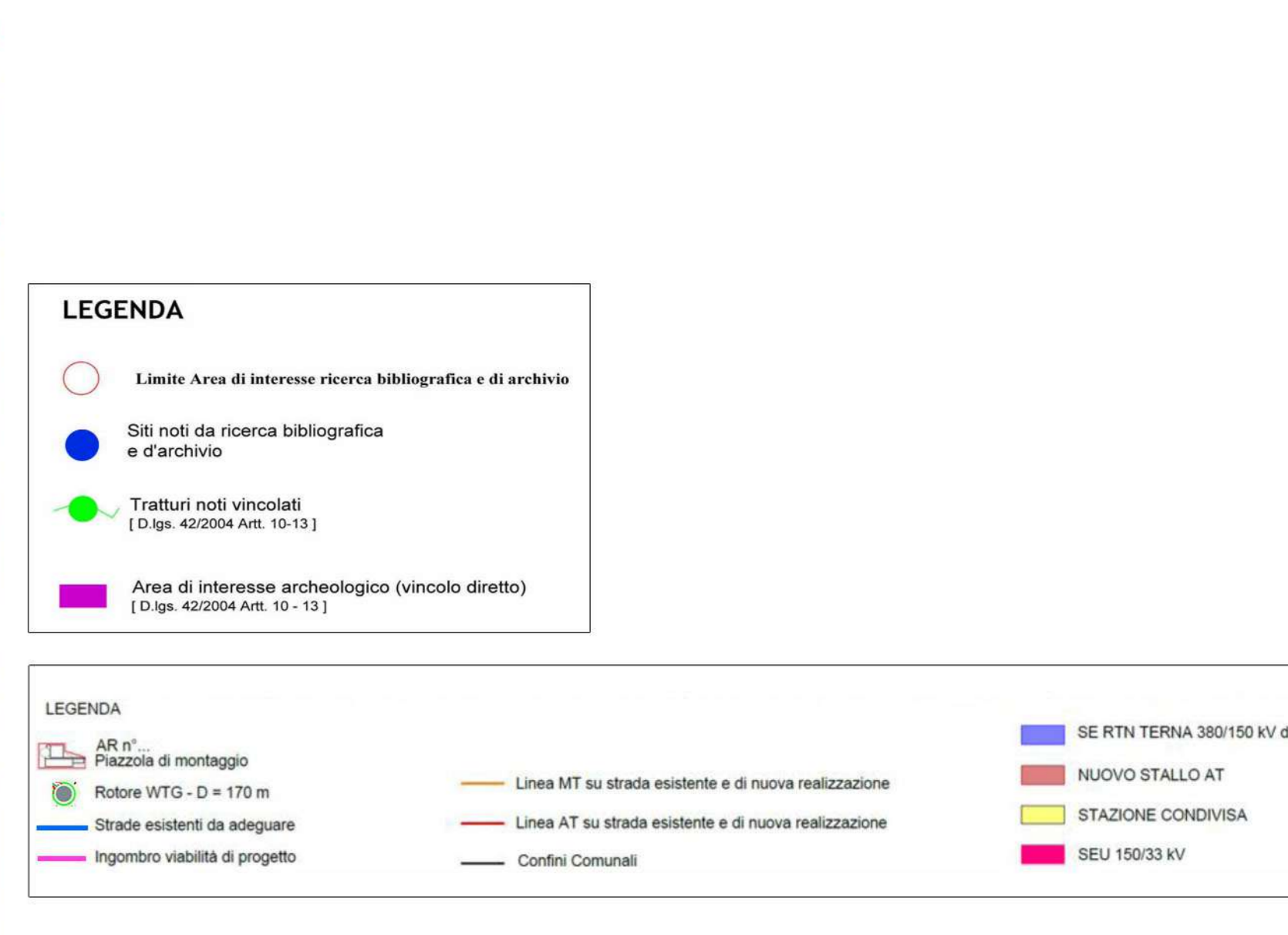
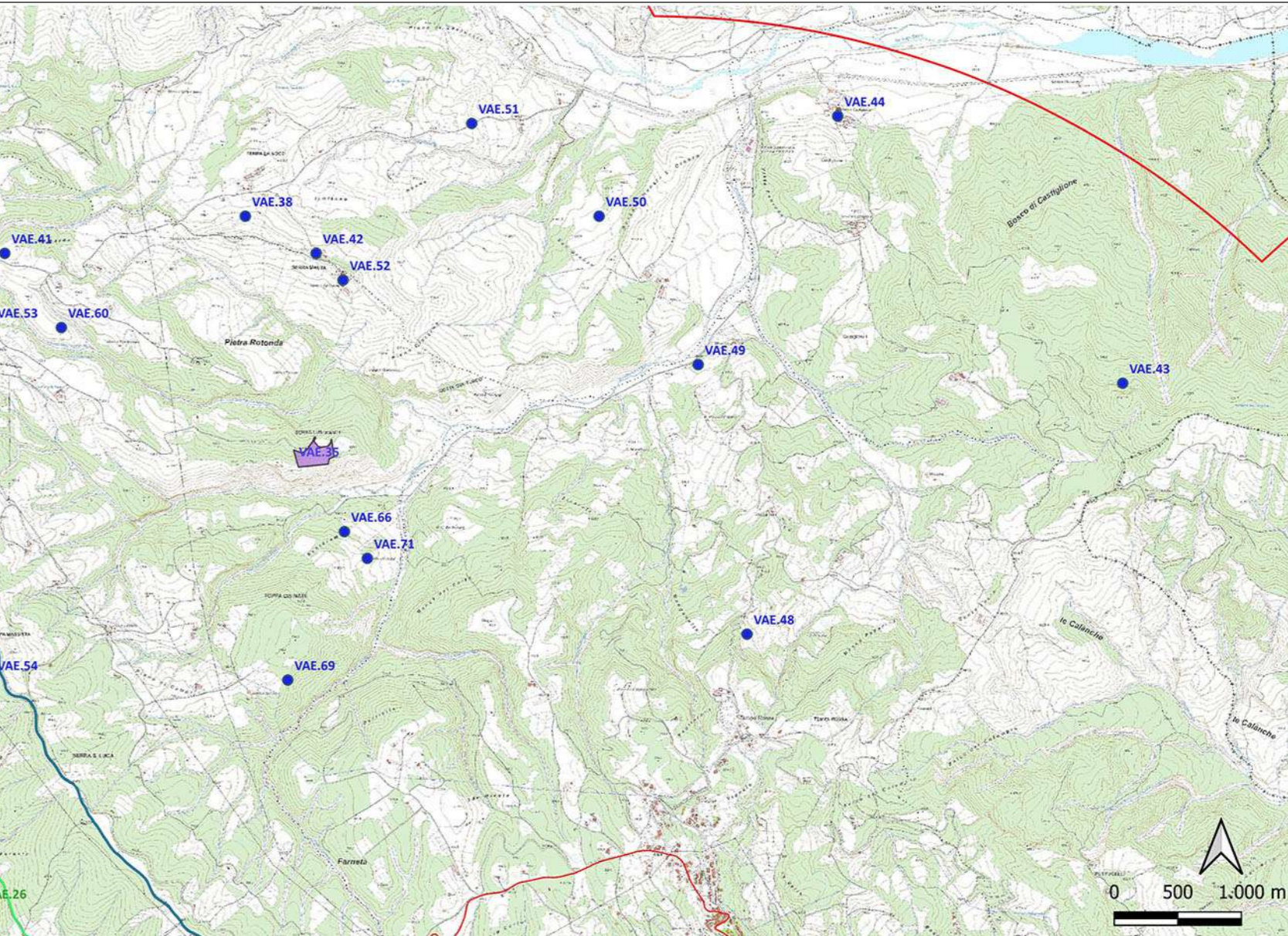
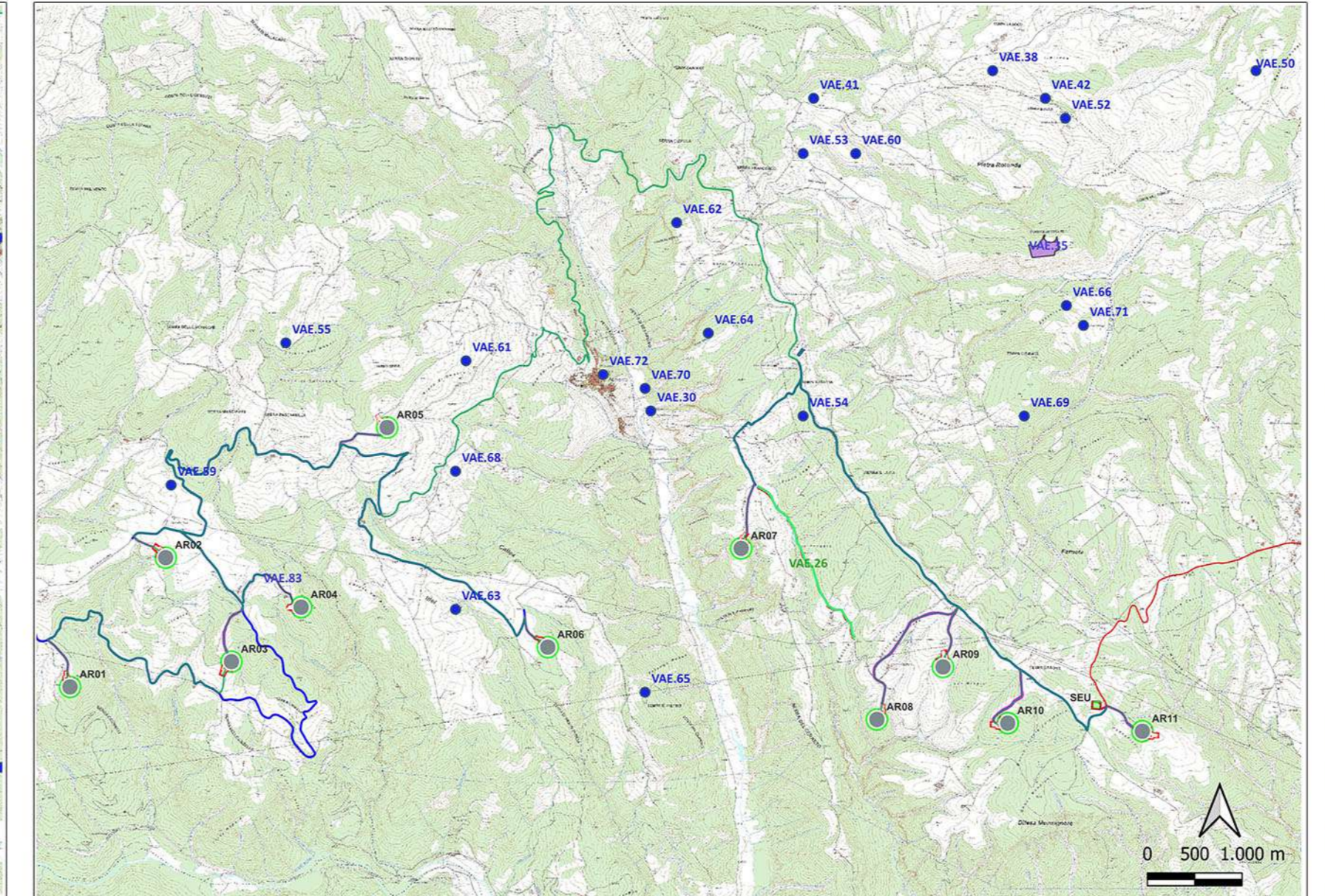
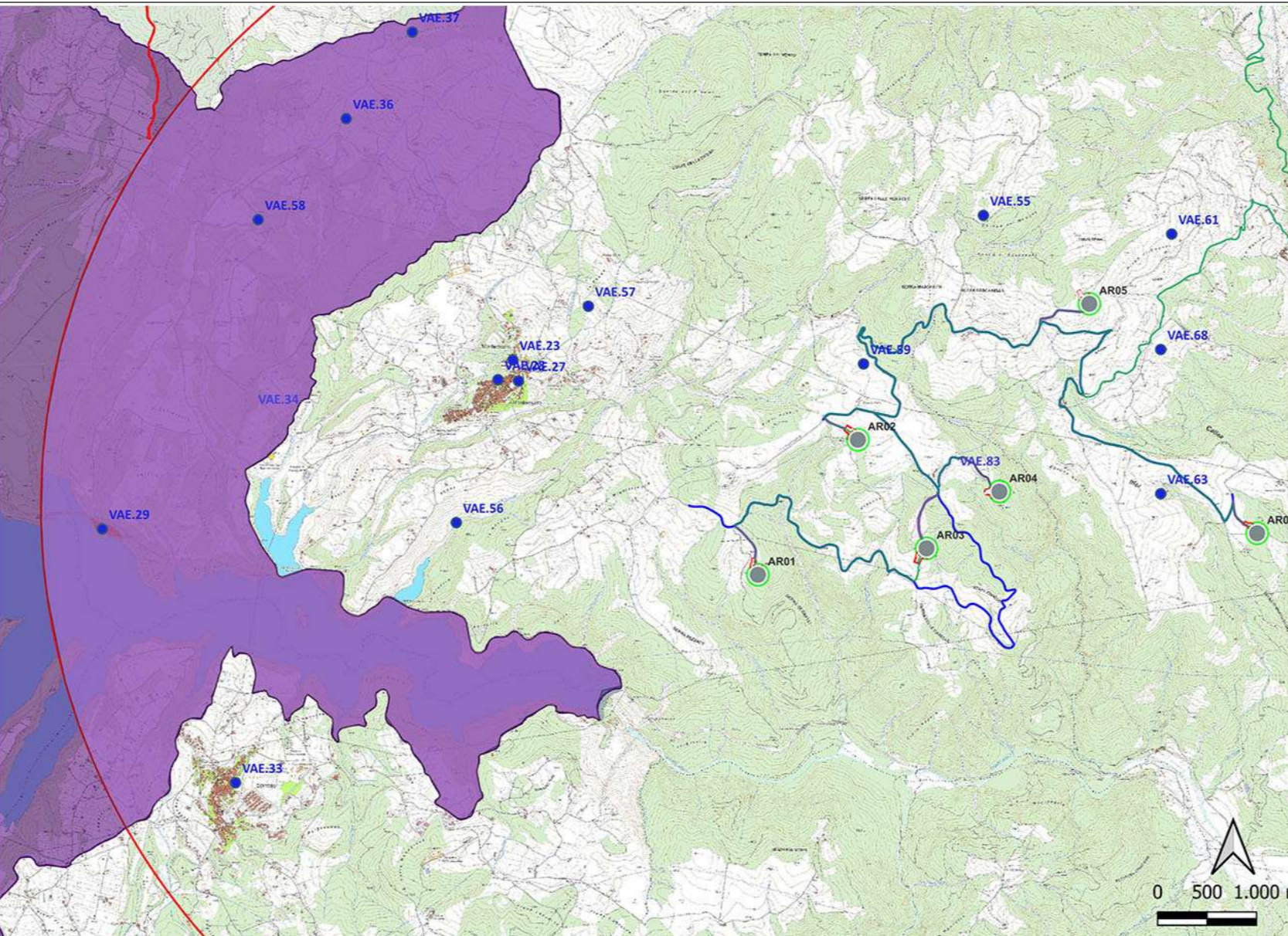
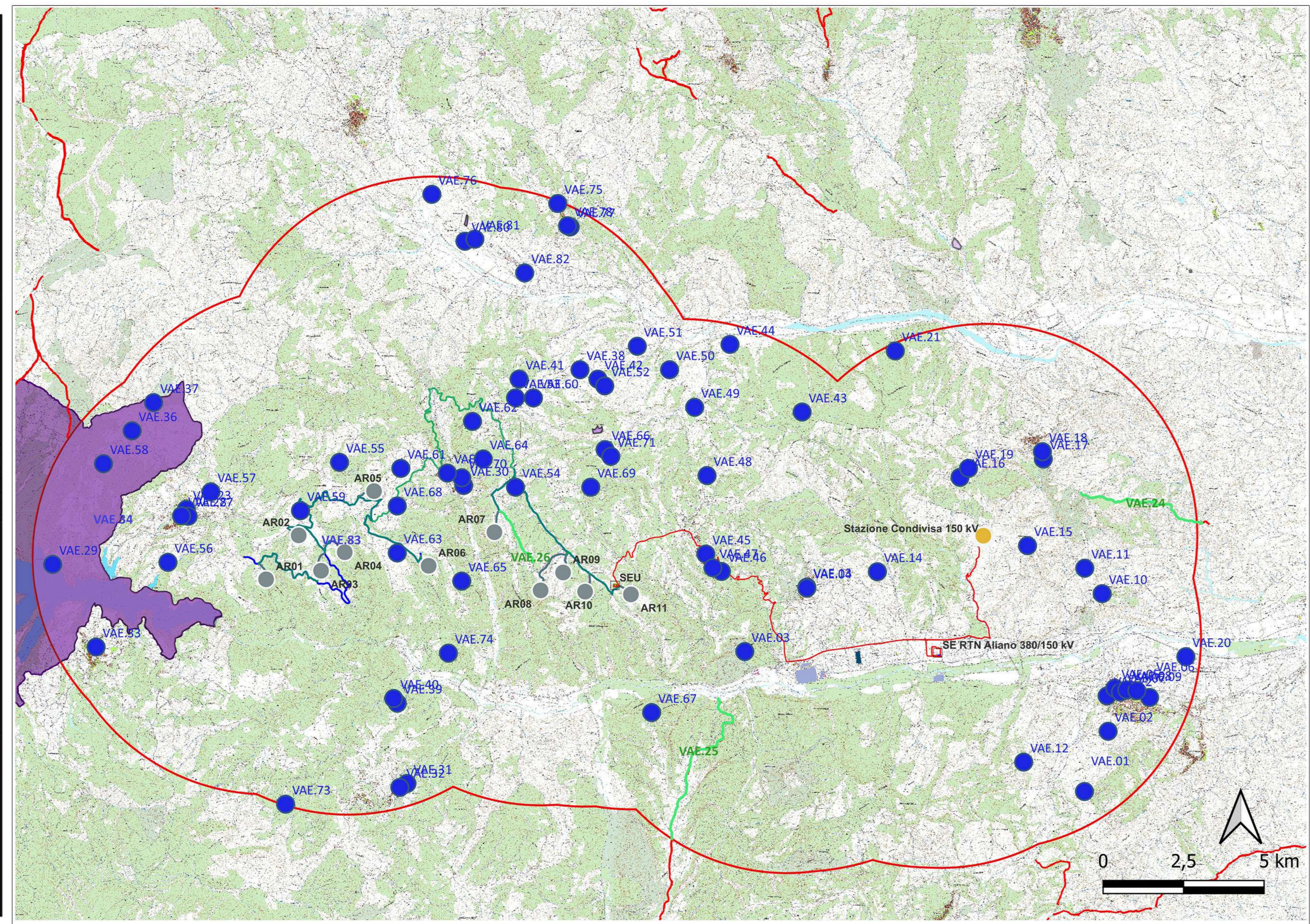

LEGENDA

- Limite Area di interesse ricerca bibliografica e d'archivio
- Siti noti da ricerca bibliografica e d'archivio
- Tratturi noti vincolati [D.lgs. 42/2004 Art. 10-13]
- Area di interesse archeologico (vincolo diretto) [D.lgs. 42/2004 Art. 10-13]

LEGENDA

- AR n° Piazzola di montaggio
- Rotore WTG - D = 170 m
- Strade esistenti da adeguare
- Ingresso viabilità di progetto
- SE RTN TERNIA 380/150 kV di Alliano
- NUOVO STALLO AT
- LINEA AT su strada esistente e di nuova realizzazione
- Linea MT su strada esistente e di nuova realizzazione
- STAZIONE CONDIVISA
- SEU 150/33 kV
- Confini Comunali

