

AUTORIZZAZIONE UNICA EX D. LGS. N. 387/2003



PROGETTO DEFINITIVO
PARCO EOLICO VAL D'AGRI

Titolo elaborato:
Viarch.VEA_TAV.02

Carta della Visibilità del suolo

| | | | | | | |
|---------|---------|---------|---------------------------------|-----------|-----|---|
| GSC-MDP | GSC-MDP | GSC-MDP | EMISSIONE | 7/12/2022 | 0 | 0 |
| REDATTO | CONTR. | APPROV. | DESCRIZIONE REVISIONE DOCUMENTO | DATA | REV | |

PROPRONTE

BASILICATA PRIME S.R.L.
Via G. GARIBALDI N. 15
74023 GROTTAGLIE (TA)

GE.CO.D'ORS.R.L.
Via G. GARIBALDI N. 15
74023 GROTTAGLIE (TA)

PROGETTISTA
ING. GAETANO D'ORONZIO
Via GOITO 14 - COLOBRARO (MT)

ARCHEOLOGI RESPONSABILI ELABORAZIONE

Dott.ssa Giuseppina Simona Crupi
CRUPI Giuseppina Simona
Archeologa Specializzata
P. IVA 03080807676
Tel. 320.9638300
giusygrupi@pec.it
giusygrupi19@gmail.com

Dott.ssa Maria Domenica Pasquino
PASQUINO Maria Domenica
Archeologa Specializzata
CF PSQM07821426786
Part. IVA 03080807676
Tel. 320.9638300
C. Fisc. NAI LSU 966262780M

Dott.ssa Luisa Aino
ARCHEOLOGA SPECIALIZZATA
Dott.ssa Luisa Aino, PhD
Via Kennedy, 28 - 74023 GROTTAGLIE (TA)
Tel. 320.9638300
C. Fisc. NAI LSU 966262780M

| | | |
|-----------------|---------|--------------------|
| Codice | Formato | Scala |
| ARSA 139 | | 1:35.000; 1:30.000 |

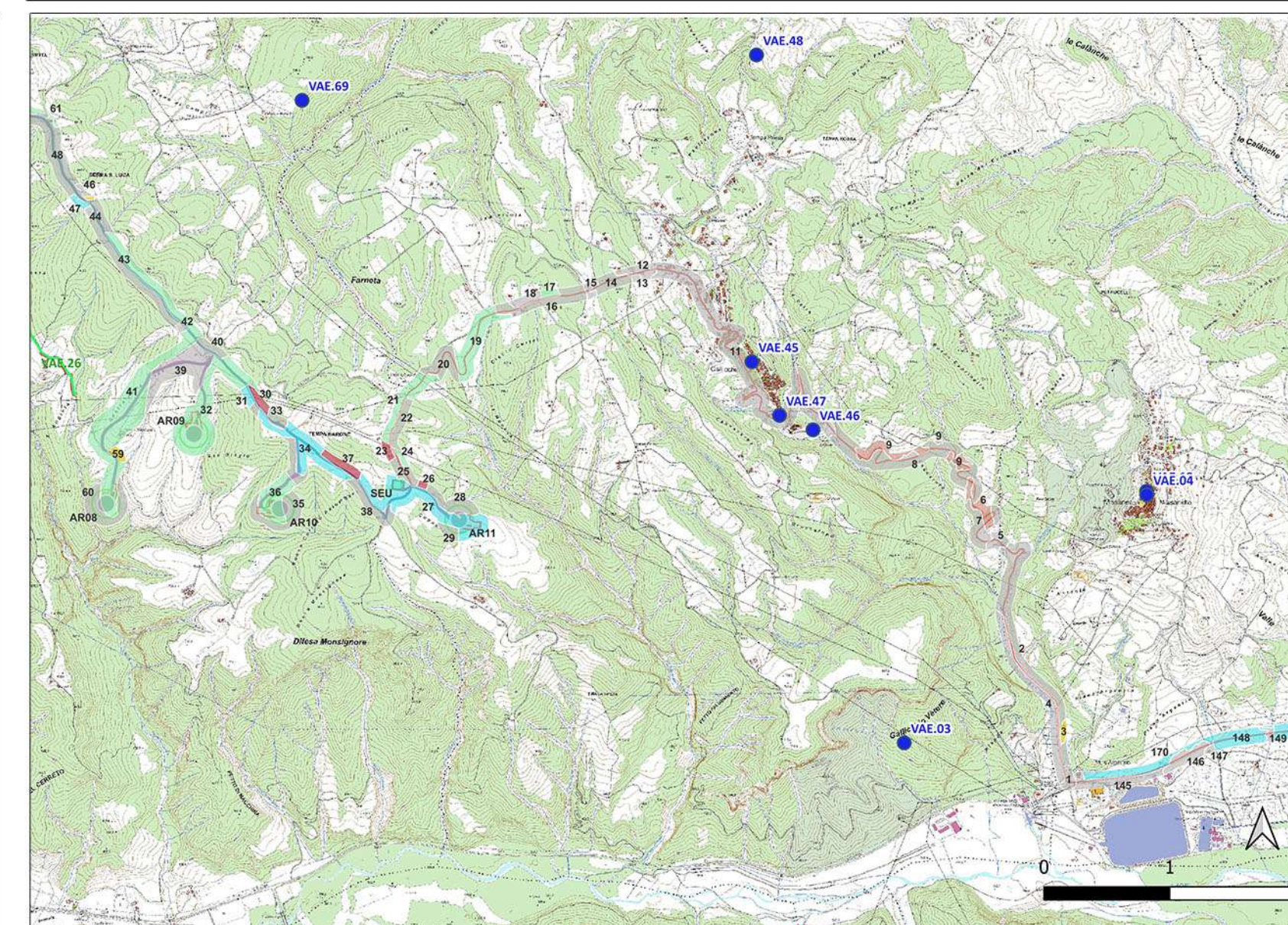
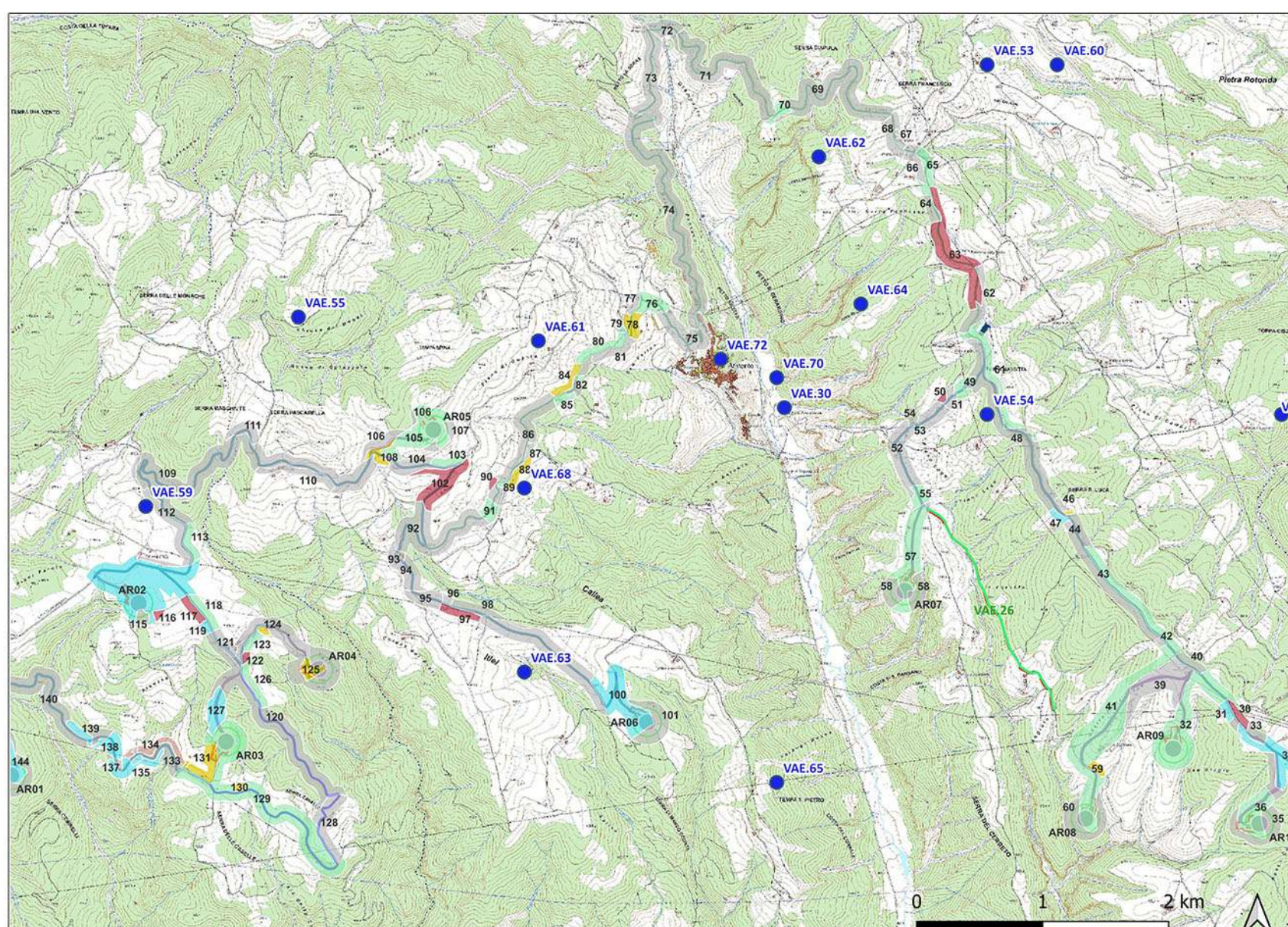
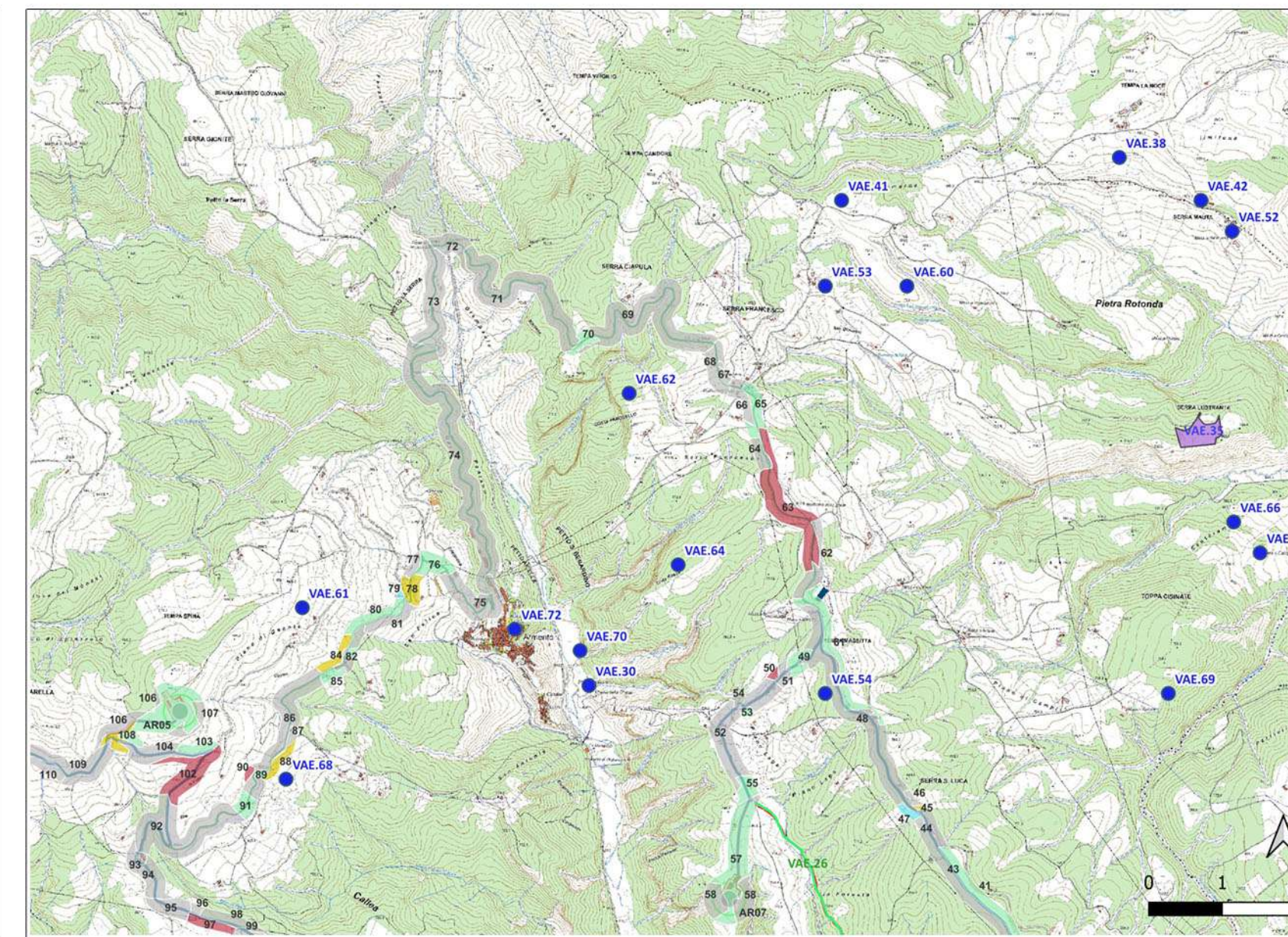
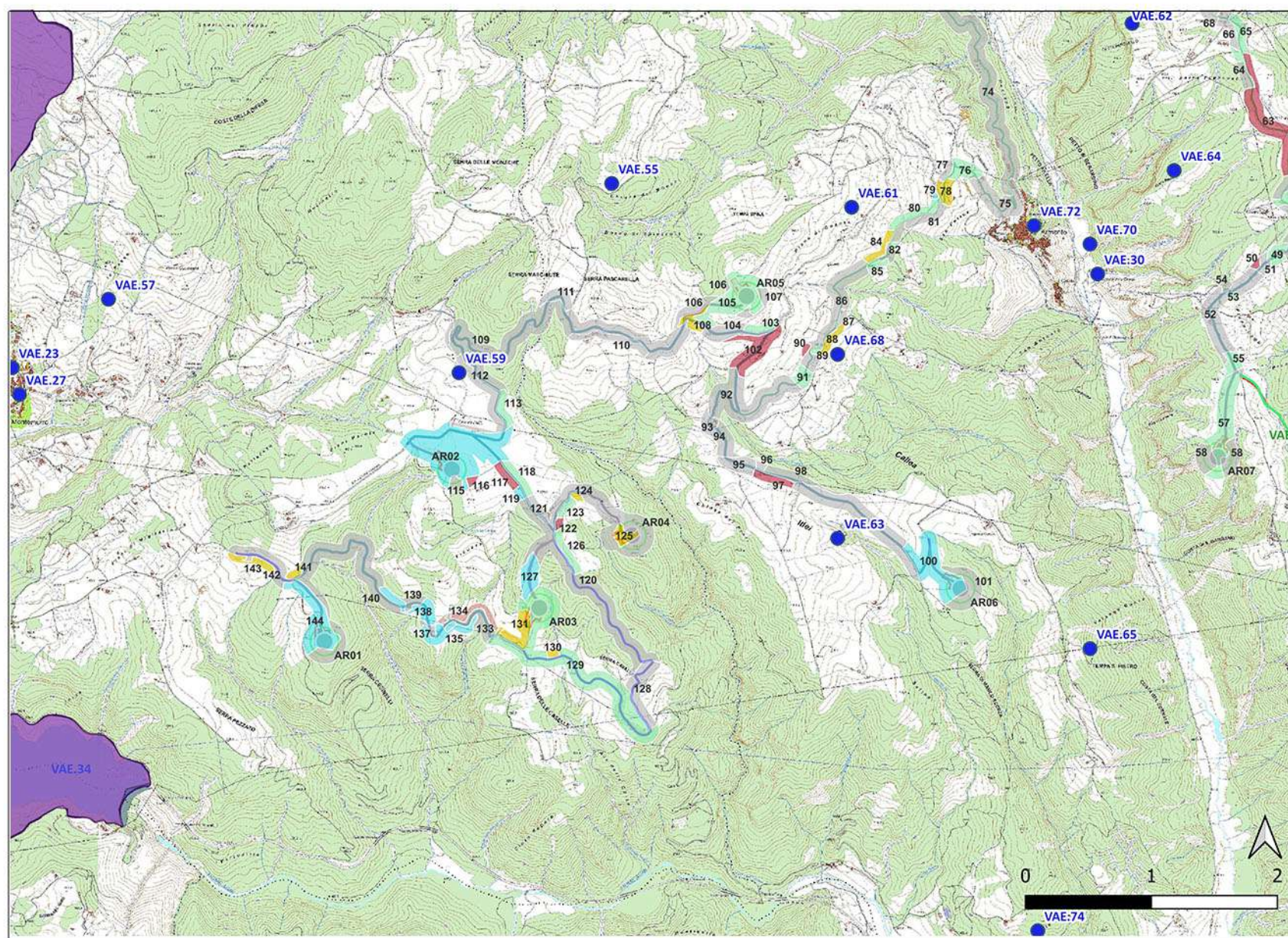
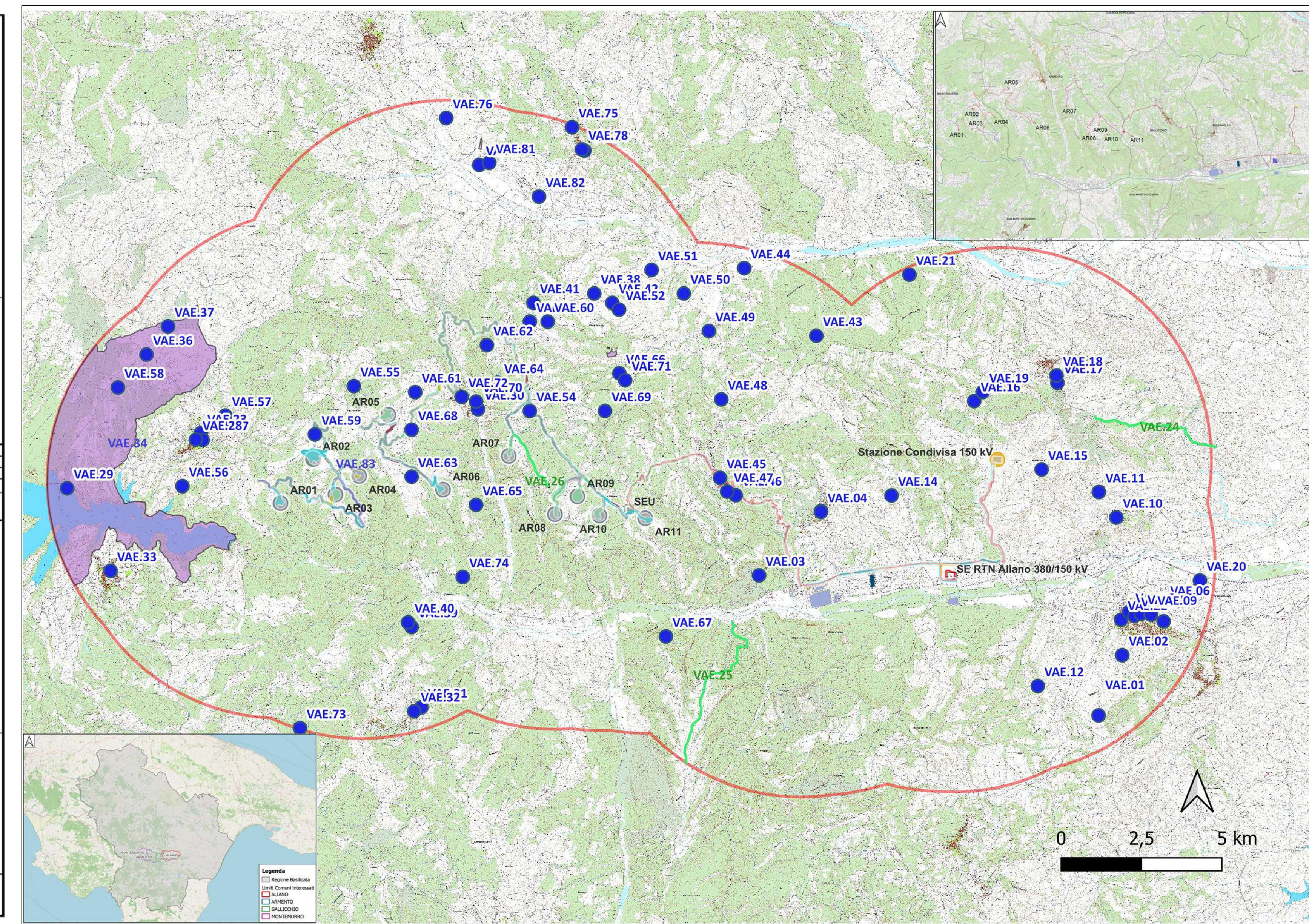

LEGENDA

- Limite Area di interesse ricerca bibliografica e di archivio
- Siti noti da ricerca bibliografica e d'archivio
- Tratturi noti vincolati [D.lgs. 42/2004 Art. 10-13]
- Area di interesse archeologico (vincolo diretto) [D.lgs. 42/2004 Art. 10-13]

VISIBILITA'

- 0 Area non accessibile
- 1 Visibilità nulla
- 2 Visibilità bassa
- 3 Visibilità media
- 4 Visibilità buona
- 5 Visibilità alta

LEGENDA

- AR n° Piazzola di montaggio
- Rotore WTG - D = 170 m
- Strade esistenti da adeguare
- Ingresso viabilità di progetto
- SE RTN TERNA 380/150 kV di Alliano
- NUOVO STALLO AT
- STAZIONE CONDIVISA
- SEU 150/33 kV
- Linea MT su strada esistente e di nuova realizzazione
- Linea AT su strada esistente e di nuova realizzazione
- Confini Comunali

