



Regione
Molise



Comune di
Gildone



Comune di
Cercemaggiore



Provincia di
Campobasso

PROGETTO PER LA REALIZZAZIONE
DI UN PARCO AGRIVOLTAICO PER LA PRODUZIONE DI ENERGIA ELETTRICA
alla località Golla del Comune di Gildone (CB)
e DELLE OPERE CONNESSE E DELLE INFRASTRUTTURE INDISPENSABILI
nei Comuni di Gildone (CB) e Cercemaggiore (CB)

PROGETTO DEFINITIVO

GILD_ARC.03

Carta del Rischio

Proponente



Fotovoltaico Cinque S.r.l.

Via Enrico Fermi, 22/24 - 90145 Palermo (PA)

Formato

A0

Scala

1:10000

Progettista

Dott.

Dott.ssa Alessandra Vella
Via C. Sp. Teano-Casi snc
81057 Teano (CE)
alessandra.vell@gmail.com
alessandravella@pec.it

Dott.ssa Stefania Paradiso
Via Cannavina 16b
82020 Pietrelcina (BN)
paradiso.stefania@gmail.com
stefaniaparadiso@pec.it

Revisione	Descrizione	Data	Preparato	Controllato	Approvato
00	Prima emissione	09/03/2023	Dott.	Dott.	Dott.

Il progetto ricade in aree prive di testimonianze di frequentazioni antiche oppure a distanza sufficiente da garantire un'adeguata tutela a contesti archeologici la cui sussistenza è comprovata e chiara, ma che ricadono tutti al di fuori dell'area buffer di 200 metri, ad eccezione del sito 41, che si colloca sul margine della stessa area.

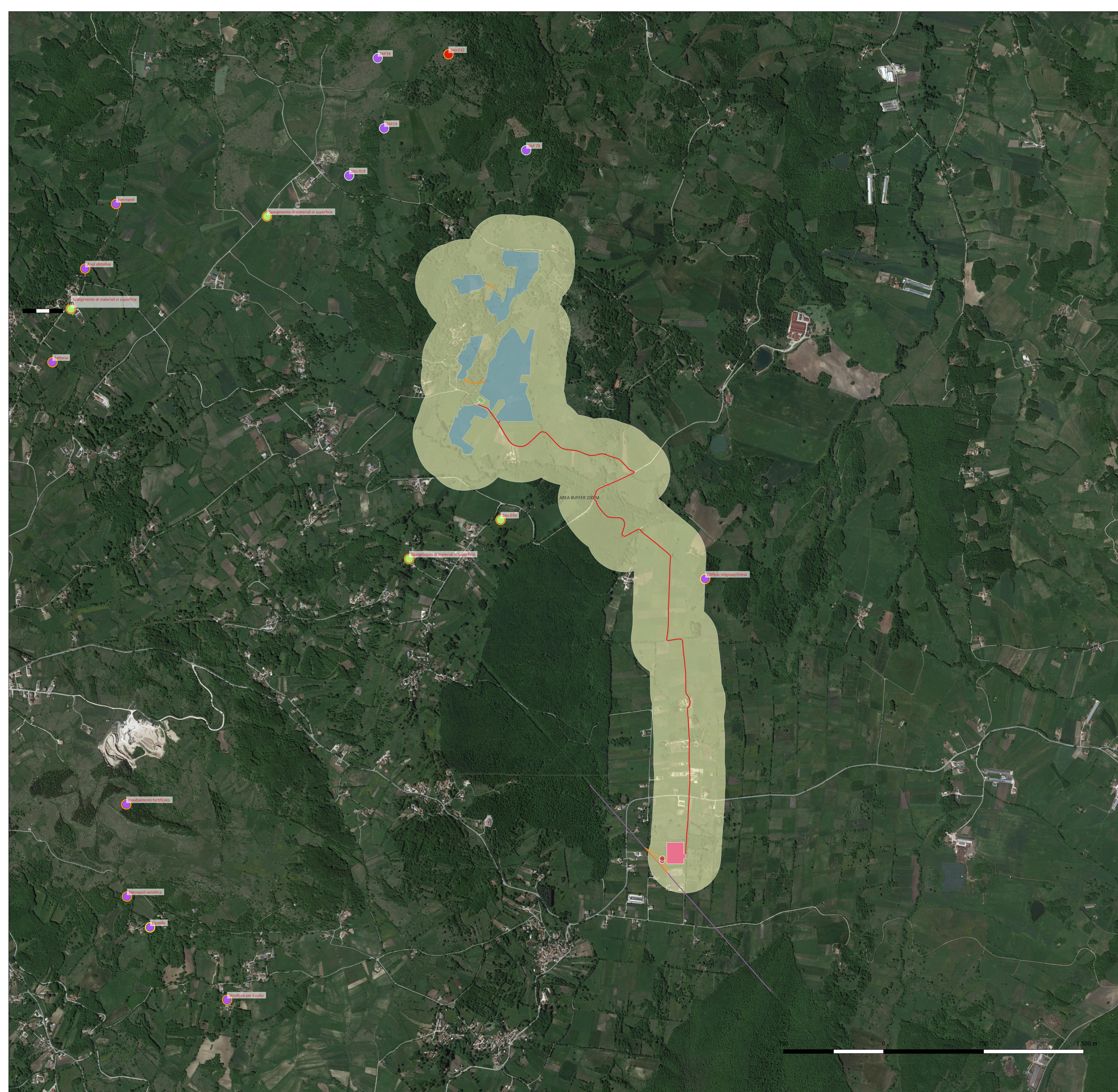

LEGENDA

OPERE DI PROGETTO

- Tratto elettrodotto_AT_da_demolire
- Tralicci_nuova_realizzazione
- Nuovi_raccordi_aerei_AT
- Nuova_SE_Terna
- Elettrodotto_aereo_AT_esistente
- Viabilità_accesso_SE_Terna
- Cavidotti BT
- Impianto_accumulo_elettrochimico
- Cavidotto_MT
- Area_impianto_di_generazione

MOSI

MOSI_multipoint [41]

- area di materiale mobile [10]
- struttura di fortificazione [2]

AREE DI POTENZIALE E RISCHIO

VRD_multipolygon [1]

- rischio basso [1]

POTENZIALE PER SITO

MOSI_multipoint (potenziale)

- potenziale medio
- potenziale basso
- potenziale non valutabile

Google Satellite