



Regione
Molise



Comune di
Gildone



Comune di
Cercemaggiore



Provincia di
Campobasso

PROGETTO PER LA REALIZZAZIONE
DI UN PARCO AGRIVOLTAICO PER LA PRODUZIONE DI ENERGIA ELETTRICA
alla località Golla del Comune di Gildone (CB)
e DELLE OPERE CONNESSE E DELLE INFRASTRUTTURE INDISPENSABILI
nei Comuni di Gildone (CB) e Cercemaggiore (CB)

PROGETTO DEFINITIVO

GILD_ARC.04

Carta della Copertura del Suolo

Proponente



Fotovoltaico Cinque S.r.l.

Via Enrico Fermi, 22/24 - 90145 Palermo (PA)

Formato

A3

Scala

1:25000

Progettista

Dott.

Dott.ssa Alessandra Vella
Via C. Sp. Teano-Casi snc
81057 Teano (CE)
alessandra.vell@gmail.com
alessandravella@pec.it

Dott.ssa Stefania Paradiso
Via Cannavina 16b
82020 Pietrelcina (BN)
paradiso.stefania@gmail.com
stefaniaparadiso@pec.it

Revisione	Descrizione	Data	Preparato	Controllato	Approvato
00	Prima emissione	09/03/2023	Dott.	Dott.	Dott.

CARTA DELLA COPERTURA DEL SUOLO

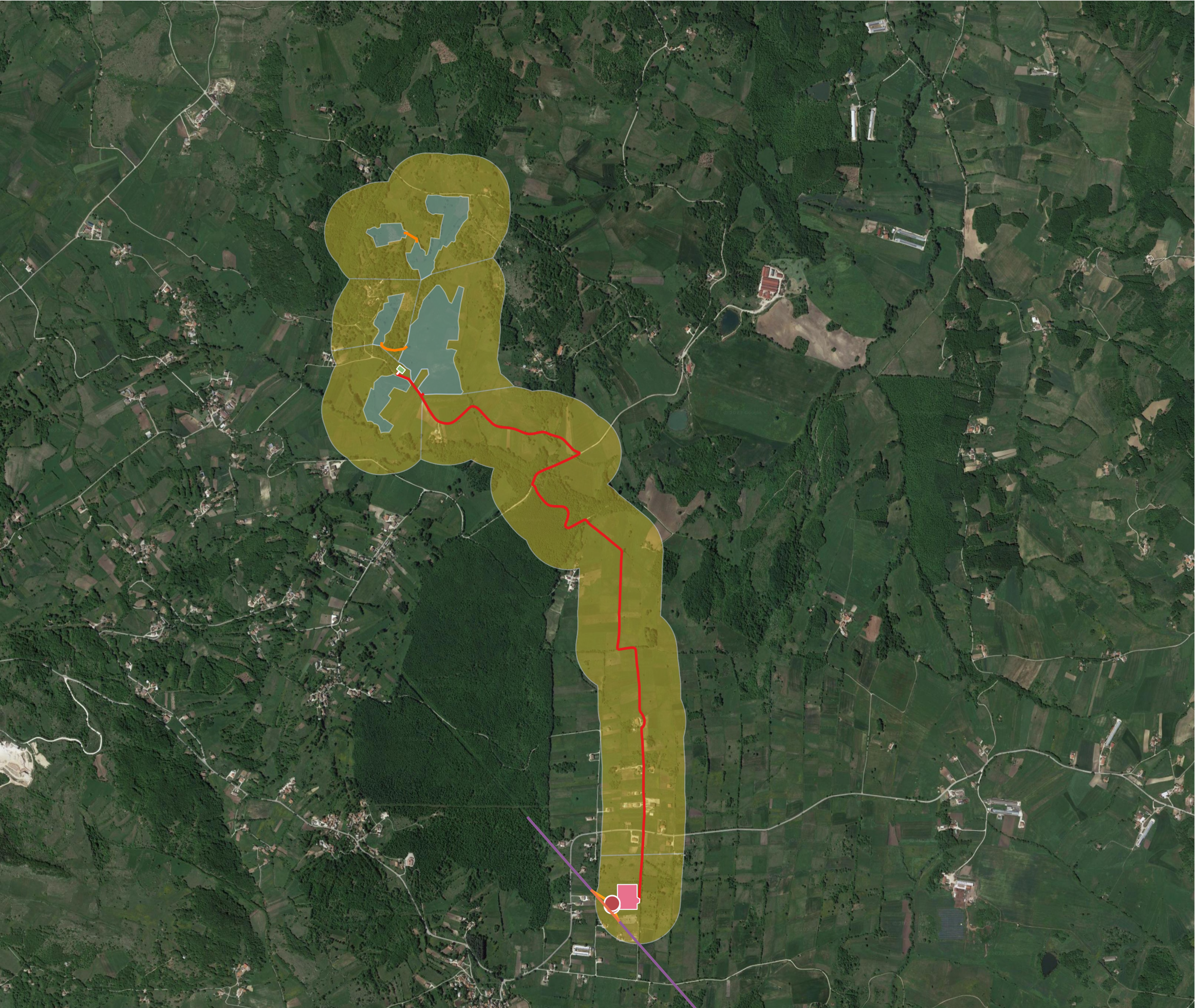

LEGENDA

Copertura del suolo

- superficie artificiale
- superficie agricola utilizzata
- superficie boscata e ambiente seminaturale
- ambiente umido
- ambiente delle acque

