

INQUADRAMENTO RISPETTO ALLE AREE IBA

OPERE DI PROGETTO
 Area impianto di generazione

VINCOLI AMBIENTALI
 Important Bird Area (IBA)

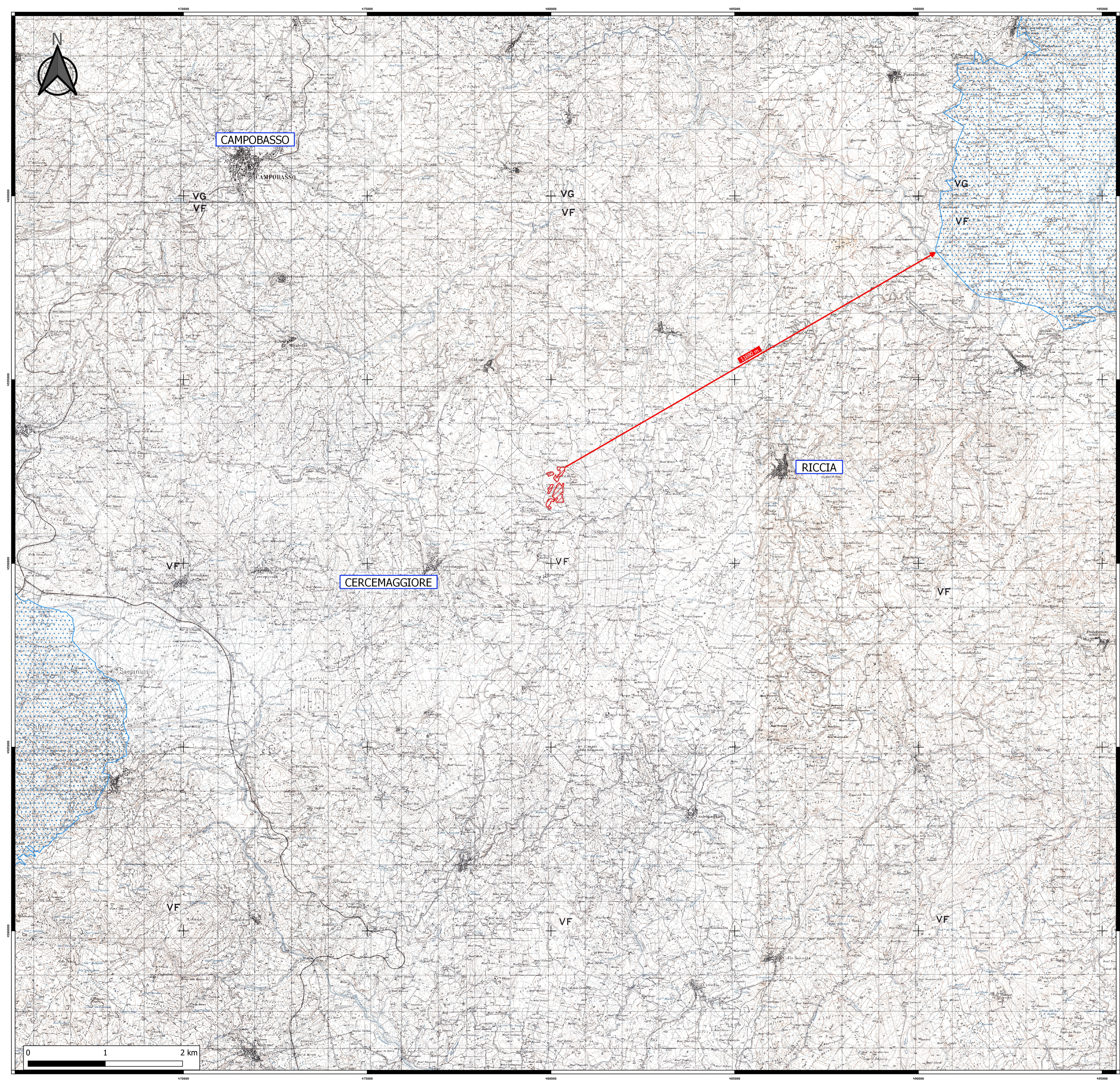

PROGETTO PER LA REALIZZAZIONE
 DI UN PARCO AGRIVOLTAICO PER LA PRODUZIONE DI ENERGIA ELETTRICA
 alla località Golla del Comune di Gildone (CB)
 e DELLE OPERE CONNESSE E DELLE INFRASTRUTTURE INDISPENSABILI
 nei Comuni di Gildone (CB) e Cercemaggiore (CB)

PROGETTO DEFINITIVO

GILD_IBA.01
 CARTA DEI VINCOLI_03:
 INQUADRAMENTO RISPETTO ALLE
 AREE IBA

Proponente
 Fotovoltaico Cinque S.r.l.
 Via Enrico Fermi, 22/24 - 90145 Palermo (PA)

Formato
 A1
 Scala
 1:50.000

Progettista
 Ing. Gaetano Cirone
 Ing. Adele Oliveto
 Geol. Emanuele Bonanno

Revisione	Descrizione	Data	Preparato	Controllato	Approvato
00	Prima emissione	06/02/2023	Geol. E. Bonanno	Geol. E. Bonanno	Ing. G. Cirone