



Regione  
Molise



Comune di  
Gildone



Comune di  
Cercemaggiore



Provincia di  
Campobasso

PROGETTO PER LA REALIZZAZIONE  
DI UN PARCO AGRIVOLTAICO PER LA PRODUZIONE DI ENERGIA ELETTRICA  
alla località Golla del Comune di Gildone (CB)  
e DELLE OPERE CONNESSE E DELLE INFRASTRUTTURE INDISPENSABILI  
nei Comuni di Gildone (CB) e Cercemaggiore (CB)

**PROGETTO DEFINITIVO**

**GILD\_REC.01**

Analisi dei Recettori

**Proponente**



Fotovoltaico Cinque S.r.l.

Via Enrico Fermi, 22/24 - 90145 Palermo (PA)

Formato

A4

Scala

-

**Progettista**

Ing. Gaetano Cirone

Ing. Adele Oliveto

Geol. Emanuele Bonanno



Revisione	Descrizione	Data	Preparato	Controllato	Approvato
00	Prima emissione	10/02/2023	Ing. Daniela Sassano	Ing. Gaetano Cirone	Ing. Gaetano Cirone

## Sommario

1	PREMESSA .....	2
2	ANALISI FABBRICATI.....	5
3	CONCLUSIONI.....	48

## INDICE DELLE FIGURE

Figura 1	Ortofoto dell'area di impianto ed individuazione dei fabbricati .....	3
Figura 2	Fabbricato 1 .....	7
Figura 3	Fabbricato 2 .....	9
Figura 4	Fabbricato 3 .....	11
Figura 6	Fabbricato 4 .....	13
Figura 7	Fabbricato 5 .....	15
Figura 8	Fabbricato 6 .....	17
Figura 8	Fabbricato 7 .....	19
Figura 8	Fabbricato 8 .....	21
Figura 8	Fabbricato 9 .....	23
Figura 8	Fabbricato 10 .....	25
Figura 8	Fabbricato 11 .....	27
Figura 8	Fabbricato 12 .....	29
Figura 8	Fabbricato 13 .....	31
Figura 8	Fabbricato 14 .....	33
Figura 8	Fabbricato 15 .....	35
Figura 8	Fabbricato 16 .....	37
Figura 8	Fabbricato 17 .....	39
Figura 8	Fabbricato 18 .....	41
Figura 8	Fabbricato 19 .....	43
Figura 8	Fabbricato 20 .....	45
Figura 8	Fabbricato 21 .....	47



# 1 PREMESSA

Il presente elaborato ha lo scopo di identificare e descrivere i fabbricati presenti nell'area interessata dal progetto di un *impianto agri-voltaico e relative opere di connessione da realizzarsi rispettivamente nei Comuni di Gildone (CB) e Cercemaggiore (CB), in Molise*, promosso dalla società *Società Fotovoltaico Cinque S.r.l.*

Più nello specifico, il progetto riguarda la realizzazione di un impianto per la produzione di energia elettrica da fonte rinnovabile (solare) con potenza complessiva pari a **14,33 MW**. L'impianto sarà inoltre dotato di un sistema di storage dell'energia della **potenza di 4 MW e capacità 10 MWh**.

L'impianto si sviluppa su un'area abbastanza pianeggiante, ad una altitudine compresa tra i 684 metri e i 790 metri s.l.m., con una estensione di complessivi circa **21,40 ha** di terreno interamente contenuto nel territorio del comune di Gildone.

L'analisi dei fabbricati è stata svolta al fine di individuare i possibili recettori sensibili agli effetti conseguenti la realizzazione dell'Impianto, tra i quali i principali sono:

- Impatto acustico;
- Impatto relativo ai campi elettrici e magnetici.

Ai fini della previsione degli impatti indotti dalle opere di progetto, ed in particolare dell'impatto acustico, si individuano tutti i fabbricati, e fra essi i cosiddetti "**Recettori**", (*così come definiti dal D.M. Ministero per lo sviluppo economico, 10 settembre 2010 e dalle normative di settore*), che fanno riferimento ai recettori quali unità abitative munite di abitabilità, regolarmente censite e stabilmente abitate ricadenti nel buffer considerato, ai fini della previsione degli impatti indotti dalla realizzazione dell'impianto di progetto su di essi.





Figura 1 Ortofoto dell'area di impianto ed individuazione dei fabbricati



## 2 ANALISI FABBRICATI

Di seguito sono riportate le schede di analisi dei fabbricati che sono oggetto di studio perché ricadenti all'interno dei seguenti buffer:

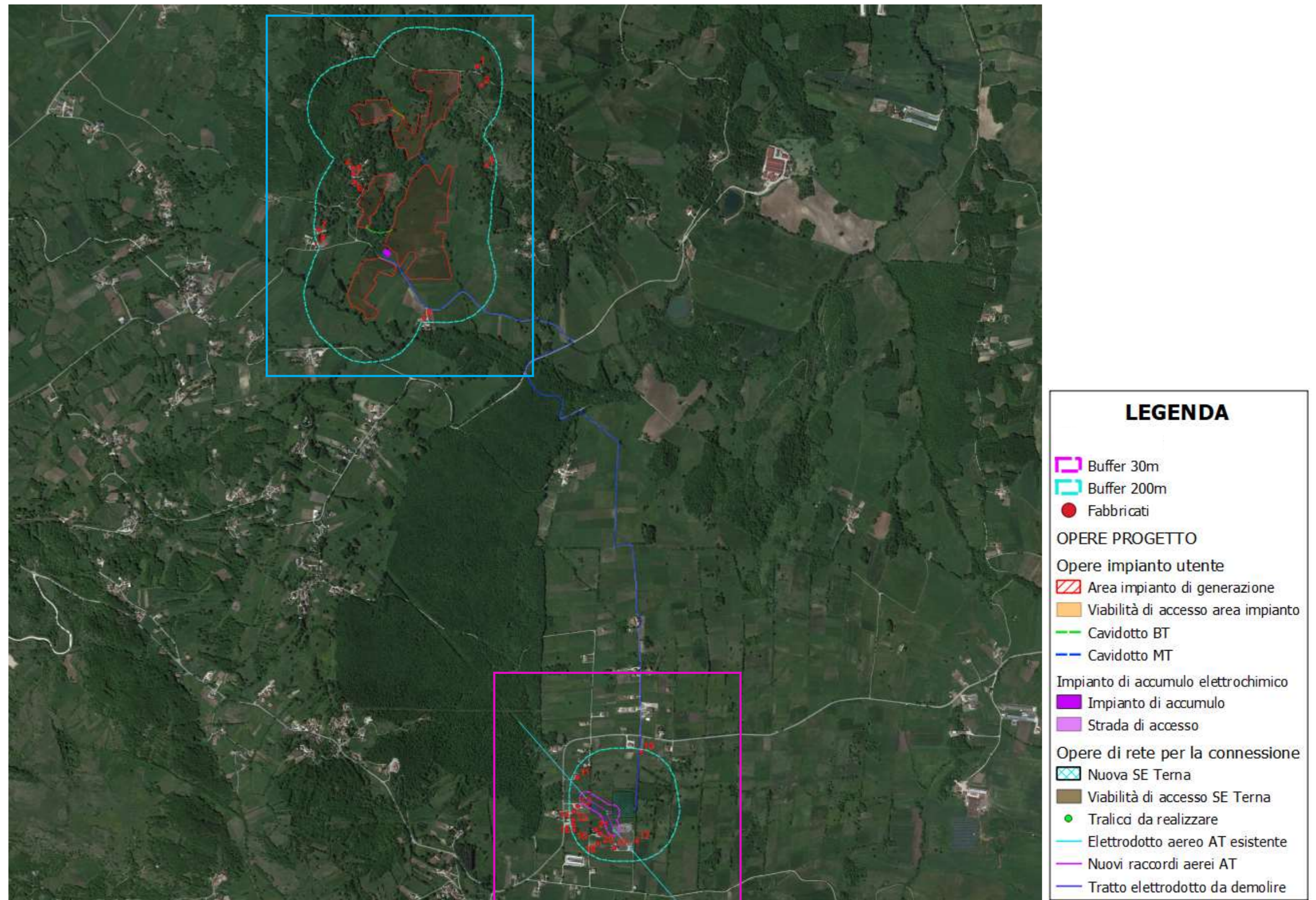
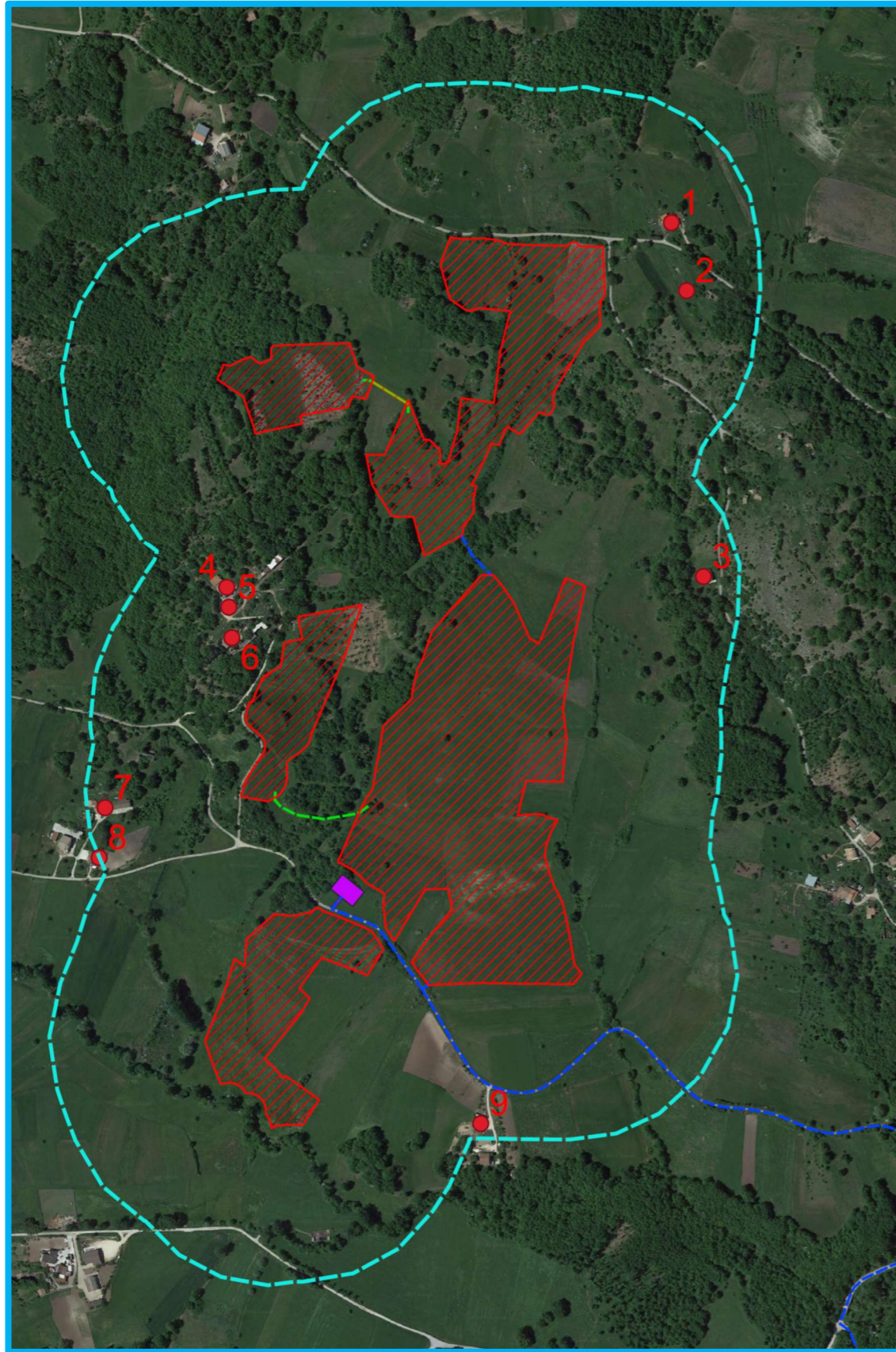
- 200 m dall'area di impianto;
- 200 m dalla stazione Terna.

Ciascuna scheda identifica ed analizza la tipologia di fabbricato; viene quindi esplicitato se si tratta di un recettore potenzialmente suscettibile agli impatti prodotti dalle attività dell'impianto oppure no.



	<b>ANALISI FABBRICATI</b>	<b>Fabbricato N°</b>
	Schede di rilievo architettonico	<b>01</b>

**Ubicazione Fabbricato**

Comune di	Gildone		
Foglio	27	P.IIe	330-335
Censito	Si <input checked="" type="checkbox"/>	No <input type="checkbox"/>	
Qualità	-		
Classe	-		
<b>Categoria</b>	<b>F02</b>		

**Riferimenti catastali**

Località	Gildone
Via	Contrada Bosco
Numero civico	1
Coordinate geografiche EPSG 32633:	
E	480462,5311
N	4592641,2220

**Tipologia edilizia**

Isolata	<input checked="" type="checkbox"/>
In linea	<input type="checkbox"/>
A corte	<input type="checkbox"/>
A corte aperta	<input type="checkbox"/>
A torre	<input type="checkbox"/>
Copertura	Piana <input type="checkbox"/> a falda <input checked="" type="checkbox"/>

**Destinazione d'uso**

Abitazione	<input checked="" type="checkbox"/>
Deposito	<input type="checkbox"/>
Stalla	<input type="checkbox"/>
Tettoia chiusa o aperta	<input type="checkbox"/>
Opificio	<input type="checkbox"/>
Altro (fabbricato in costruzione)	<input type="checkbox"/>
Fabbricato semi-diruto	<input type="checkbox"/>
Fabbricato diruto	<input type="checkbox"/>

**Stato di utilizzo**

Utilizzato	<input type="checkbox"/>
Non utilizzato	<input checked="" type="checkbox"/>
Abbandonato	<input type="checkbox"/>

**Recettore**

Si	<input type="checkbox"/>
No	<input checked="" type="checkbox"/>
No-Comunque considerato recettore	<input type="checkbox"/>



## Foto del rilievo



Figura 2 Fabbricato 1



	<b>ANALISI FABBRICATI</b>	<b>Fabbricato N°</b>
	Schede di rilievo architettonico	<b>02</b>

**Ubicazione Fabbricato**

Comune di	Gildone		
Foglio	27	P.IIa	334
Censito	Si <input type="checkbox"/>	No <input checked="" type="checkbox"/>	
Qualità	-		
Classe	-		
<b>Categoria</b>	-		

**Riferimenti catastali**

Località	Gildone		
Via	-		
Numero civico	-		
Coordinate geografiche EPSG 32633:			
E	480482,0843		
N	4592553,9523		

**Tipologia edilizia**

Isolata	<input checked="" type="checkbox"/>
In linea	<input type="checkbox"/>
A corte	<input type="checkbox"/>
A corte aperta	<input type="checkbox"/>
A torre	<input type="checkbox"/>
Copertura	piana <input checked="" type="checkbox"/> a falda <input type="checkbox"/>

**Destinazione d'uso**

Abitazione	<input type="checkbox"/>
Deposito	<input type="checkbox"/>
Stalla	<input type="checkbox"/>
Tettoia chiusa o aperta	<input type="checkbox"/>
Opificio	<input type="checkbox"/>
Altro (fabbricato in costruzione)	<input type="checkbox"/>
Fabbricato semi-diruto	<input type="checkbox"/>
Fabbricato diruto	<input checked="" type="checkbox"/>

**Stato di utilizzo**

Utilizzato	<input type="checkbox"/>
Non utilizzato	<input checked="" type="checkbox"/>
Abbandonato	<input type="checkbox"/>

**Recettore**

Si	<input type="checkbox"/>
No	<input checked="" type="checkbox"/>
No-Comunque considerato ricettore	<input type="checkbox"/>



## Foto del rilievo



Figura 3 Fabbricato 2

	<b>ANALISI FABBRICATI</b>	<b>Fabbricato N°</b>
	Schede di rilievo architettonico	<b>03</b>

**Ubicazione Fabbricato**

Comune di	Gildone		
Foglio	30	P.IIa	645
Censito	Si <input checked="" type="checkbox"/>	No <input type="checkbox"/>	
Qualità	-		
Classe	-		
<b>Categoria</b>	<b>F02-C06</b>		

**Riferimenti catastali**

Località	Gildone
Via	Contrada Bosco
Numero civico	SNC
Coordinate geografiche EPSG 32633:	
E	480503,741
N	4592185,852

**Tipologia edilizia**

Isolata	<input checked="" type="checkbox"/>
In linea	<input type="checkbox"/>
A corte	<input type="checkbox"/>
A corte aperta	<input type="checkbox"/>
A torre	<input type="checkbox"/>
Copertura	Piana <input type="checkbox"/> a falda <input checked="" type="checkbox"/>

**Destinazione d'uso**

Abitazione	<input type="checkbox"/>
Deposito	<input checked="" type="checkbox"/>
Stalla	<input type="checkbox"/>
Tettoia chiusa o aperta	<input type="checkbox"/>
Opificio	<input type="checkbox"/>
Altro (fabbricato in costruzione)	<input type="checkbox"/>
Fabbricato semi-diruto	<input type="checkbox"/>
Fabbricato diruto	<input type="checkbox"/>

**Stato di utilizzo**

Utilizzato	<input checked="" type="checkbox"/>
Non utilizzato	<input type="checkbox"/>
Abbandonato	<input type="checkbox"/>

**Recettore**

Si	<input type="checkbox"/>
No	<input checked="" type="checkbox"/>
No-Comunque considerato recettore	<input type="checkbox"/>



## Foto del rilievo



Figura 4 Fabbricato 3



	<b>ANALISI FABBRICATI</b>	<b>Fabbricato N°</b>
	Schede di rilievo architettonico	<b>04</b>

**Ubicazione Fabbricato**

Comune di	Gildone		
Foglio	29	P.IIa	517
Censito	Si <input checked="" type="checkbox"/>	No <input type="checkbox"/>	
Qualità	-		
Classe	U		
<b>Categoria</b>	<b>A03</b>		

**Riferimenti catastali**

Località	Gildone
Via	Contrada Golla
Numero civico	SNC
Coordinate geografiche EPSG32633:	
E	479891,535
N	4592172,067

**Tipologia edilizia**

Isolata	<input checked="" type="checkbox"/>
In linea	<input type="checkbox"/>
A corte	<input type="checkbox"/>
A corte aperta	<input type="checkbox"/>
A torre	<input type="checkbox"/>
Copertura	Piana <input type="checkbox"/> a falda <input checked="" type="checkbox"/>

**Destinazione d'uso**

Abitazione	<input checked="" type="checkbox"/>
Deposito	<input type="checkbox"/>
Stalla	<input type="checkbox"/>
Tettoia chiusa o aperta	<input type="checkbox"/>
Opificio	<input type="checkbox"/>
Altro (fabbricato in costruzione)	<input type="checkbox"/>
Fabbricato semi-diruto	<input type="checkbox"/>
Fabbricato diruto	<input type="checkbox"/>

**Stato di utilizzo**

Utilizzato	<input checked="" type="checkbox"/>
Non utilizzato	<input type="checkbox"/>
Abbandonato	<input type="checkbox"/>

**Recettore**

Si	<input checked="" type="checkbox"/>
No	<input type="checkbox"/>
No-Comunque considerato recettore	<input type="checkbox"/>



## Foto del rilievo



Figura 5 Fabbricato 4

	<b>ANALISI FABBRICATI</b>	<b>Fabbricato N°</b>
	Schede di rilievo architettonico	<b>05</b>

**Ubicazione Fabbricato**

Comune di	Gildone		
Foglio	29	P.IIa	518
Censito	Si <input checked="" type="checkbox"/>	No <input type="checkbox"/>	
Qualità	-		
Classe	-		
<b>Categoria</b>	<b>D10</b>		

**Riferimenti catastali**

Località	Gildone
Via	Contrada Golla
Numero civico	SNC
Coordinate geografiche EPSG 32633:	
E	479894,193
N	4592146,524

**Tipologia edilizia**

Isolata	<input checked="" type="checkbox"/>
In linea	<input type="checkbox"/>
A corte	<input type="checkbox"/>
A corte aperta	<input type="checkbox"/>
A torre	<input type="checkbox"/>
Copertura	Piana <input type="checkbox"/> a falda <input checked="" type="checkbox"/>

**Destinazione d'uso**

Abitazione	<input type="checkbox"/>
Deposito	<input checked="" type="checkbox"/>
Stalla	<input type="checkbox"/>
Tettoia chiusa o aperta	<input type="checkbox"/>
Opificio	<input type="checkbox"/>
Altro (fabbricato in costruzione)	<input type="checkbox"/>
Fabbricato semi-diruto	<input type="checkbox"/>
Fabbricato diruto	<input type="checkbox"/>

**Stato di utilizzo**

Utilizzato	<input checked="" type="checkbox"/>
Non utilizzato	<input type="checkbox"/>
Abbandonato	<input type="checkbox"/>

**Recettore**

Si	<input checked="" type="checkbox"/>
No	<input type="checkbox"/>
No-Comunque considerato recettore	<input type="checkbox"/>



## Foto del rilievo



Figura 6 Fabbricato 5



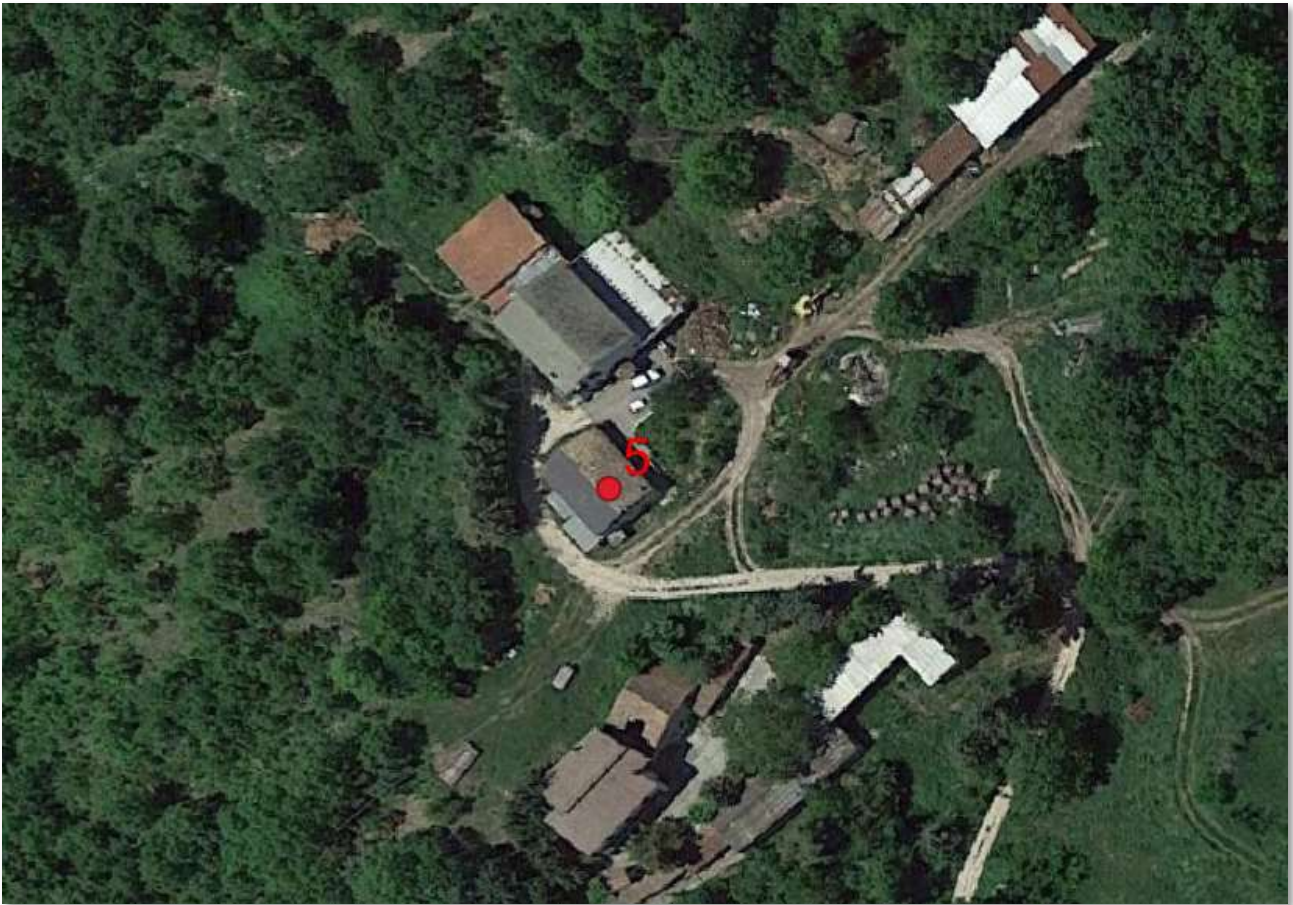

	<b>ANALISI FABBRICATI</b>	<b>Fabbricato N°</b>
	Schede di rilievo architettonico	<b>06</b>

**Ubicazione Fabbricato**

Comune di	Gildone		
Foglio	30	P.IIa	677
Censito	Si <input checked="" type="checkbox"/>	No <input type="checkbox"/>	
Qualità	-		
Classe	02		
<b>Categoria</b>	<b>A04</b>		

**Riferimenti catastali**

Località	Gildone
Via	Contrada Golla
Numero civico	SNC
Coordinate geografiche EPSG 32633:	
E	479898,079
N	4592107,246

**Tipologia edilizia**

Isolata	<input checked="" type="checkbox"/>
In linea	<input type="checkbox"/>
A corte	<input type="checkbox"/>
A corte aperta	<input type="checkbox"/>
A torre	<input type="checkbox"/>
Copertura	Piana <input type="checkbox"/> a falda <input checked="" type="checkbox"/>

**Destinazione d'uso**

Abitazione	<input checked="" type="checkbox"/>
Deposito	<input type="checkbox"/>
Stalla	<input type="checkbox"/>
Tettoia chiusa o aperta	<input type="checkbox"/>
Opificio	<input type="checkbox"/>
Altro (fabbricato in costruzione)	<input type="checkbox"/>
Fabbricato semi-diruto	<input type="checkbox"/>
Fabbricato diruto	<input type="checkbox"/>

**Stato di utilizzo**

Utilizzato	<input checked="" type="checkbox"/>
Non utilizzato	<input type="checkbox"/>
Abbandonato	<input type="checkbox"/>

**Recettore**

Si	<input checked="" type="checkbox"/>
No	<input type="checkbox"/>
No-Comunque considerato recettore	<input type="checkbox"/>



## Foto del rilievo



Figura 7 Fabbricato 6



	<b>ANALISI FABBRICATI</b>	<b>Fabbricato N°</b>
	Schede di rilievo architettonico	<b>07</b>

**Ubicazione Fabbricato**

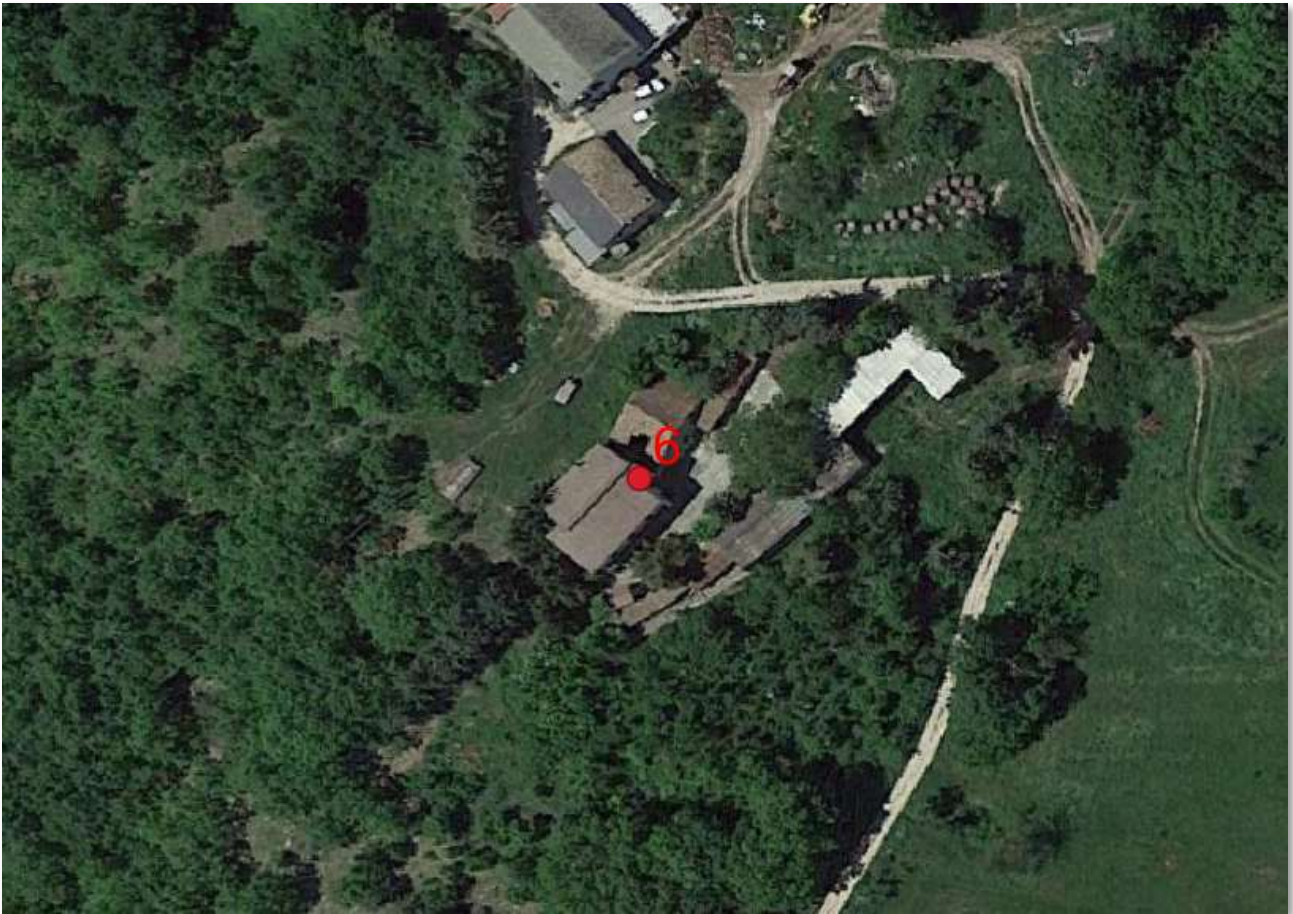
Comune di	Gildone		
Foglio	29	P.IIa	507
Censito	Si <input checked="" type="checkbox"/>	No <input type="checkbox"/>	
Qualità	-		
Classe	03		
<b>Categoria</b>	<b>A04</b>		

**Riferimenti catastali**

Località	Gildone
Via	Contrada Golla
Numero civico	SNC
Coordinate geografiche EPSG 32633:	
E	479735,172
N	4591888,979

**Tipologia edilizia**

Isolata	<input checked="" type="checkbox"/>
In linea	<input type="checkbox"/>
A corte	<input type="checkbox"/>
A corte aperta	<input type="checkbox"/>
A torre	<input type="checkbox"/>
Copertura	Piana <input type="checkbox"/> a falda <input checked="" type="checkbox"/>

**Destinazione d'uso**

Abitazione	<input checked="" type="checkbox"/>
Deposito	<input type="checkbox"/>
Stalla	<input type="checkbox"/>
Tettoia chiusa o aperta	<input type="checkbox"/>
Opificio	<input type="checkbox"/>
Altro (fabbricato in costruzione)	<input type="checkbox"/>
Fabbricato semi-diruto	<input type="checkbox"/>
Fabbricato diruto	<input type="checkbox"/>

**Stato di utilizzo**

Utilizzato	<input checked="" type="checkbox"/>
Non utilizzato	<input type="checkbox"/>
Abbandonato	<input type="checkbox"/>

**Recettore**

Si	<input checked="" type="checkbox"/>
No	<input type="checkbox"/>
No-Comunque considerato recettore	<input type="checkbox"/>



## Foto del rilievo



Figura 8 Fabbricato 7



	<b>ANALISI FABBRICATI</b>	<b>Fabbricato N°</b>
	Schede di rilievo architettonico	<b>08</b>

**Ubicazione Fabbricato**

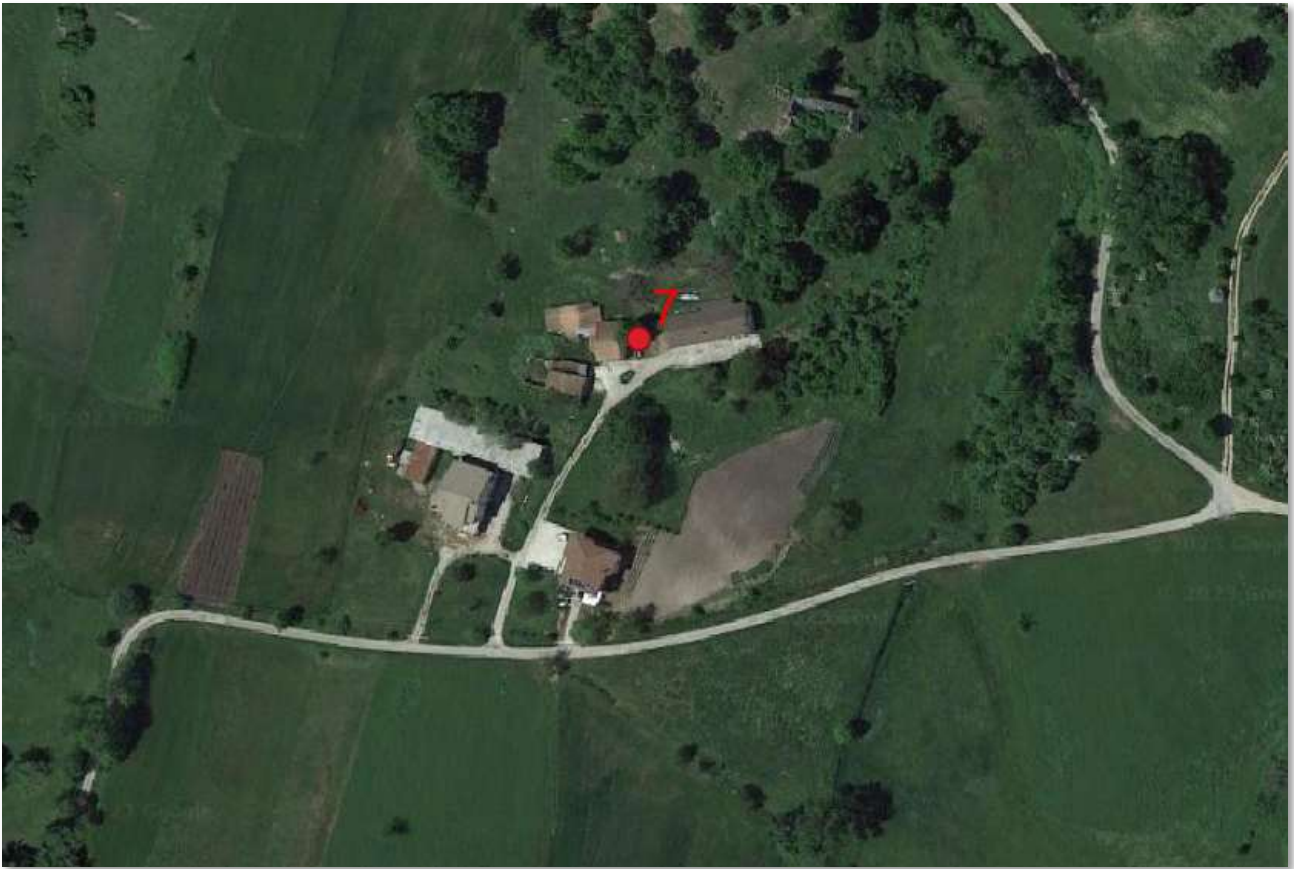
Comune di	Gildone		
Foglio	29	P.IIa	419
Censito	Si <input checked="" type="checkbox"/>	No <input type="checkbox"/>	
Qualità	-		
Classe	U		
<b>Categoria</b>	<b>A03</b>		

**Riferimenti catastali**

Località	Gildone
Via	Strada comunale Golla
Numero civico	SNC
Coordinate geografiche EPSG 32633:	
E	479727,606
N	4591824,891

**Tipologia edilizia**

Isolata	<input checked="" type="checkbox"/>
In linea	<input type="checkbox"/>
A corte	<input type="checkbox"/>
A corte aperta	<input type="checkbox"/>
A torre	<input type="checkbox"/>
Copertura	Piana <input type="checkbox"/> a falda <input checked="" type="checkbox"/>

**Destinazione d'uso**

Abitazione	<input checked="" type="checkbox"/>
Deposito	<input type="checkbox"/>
Stalla	<input type="checkbox"/>
Tettoia chiusa o aperta	<input type="checkbox"/>
Opificio	<input type="checkbox"/>
Altro (fabbricato in costruzione)	<input type="checkbox"/>
Fabbricato semi-diruto	<input type="checkbox"/>
Fabbricato diruto	<input type="checkbox"/>

**Stato di utilizzo**

Utilizzato	<input checked="" type="checkbox"/>
Non utilizzato	<input type="checkbox"/>
Abbandonato	<input type="checkbox"/>

**Recettore**

Si	<input checked="" type="checkbox"/>
No	<input type="checkbox"/>
No-Comunque considerato recettore	<input type="checkbox"/>



## Foto del rilievo



Figura 9 Fabbricato 8

	<b>ANALISI FABBRICATI</b>	<b>Fabbricato N°</b>
	Schede di rilievo architettonico	<b>09</b>

**Ubicazione Fabbricato**

Comune di	Gildone		
Foglio	30	P.IIa	667
Censito	Si <input checked="" type="checkbox"/>	No <input type="checkbox"/>	
Qualità	-		
Classe	03		
<b>Categoria</b>	<b>A04</b>		

**Riferimenti catastali**

Località	Gildone
Via	Contrada Bosco
Numero civico	SNC
Coordinate geografiche EPSG 32633:	
E	480217,651
N	4591482,983

**Tipologia edilizia**

Isolata	<input checked="" type="checkbox"/>
In linea	<input type="checkbox"/>
A corte	<input type="checkbox"/>
A corte aperta	<input type="checkbox"/>
A torre	<input type="checkbox"/>
Copertura	Piana <input type="checkbox"/> a falda <input checked="" type="checkbox"/>

**Destinazione d'uso**

Abitazione	<input checked="" type="checkbox"/>
Deposito	<input type="checkbox"/>
Stalla	<input type="checkbox"/>
Tettoia chiusa o aperta	<input type="checkbox"/>
Opificio	<input type="checkbox"/>
Altro (fabbricato in costruzione)	<input type="checkbox"/>
Fabbricato semi-diruto	<input type="checkbox"/>
Fabbricato diruto	<input type="checkbox"/>

**Stato di utilizzo**

Utilizzato	<input checked="" type="checkbox"/>
Non utilizzato	<input type="checkbox"/>
Abbandonato	<input type="checkbox"/>

**Recettore**

Si	<input checked="" type="checkbox"/>
No	<input type="checkbox"/>
No-Comunque considerato recettore	<input type="checkbox"/>



## Foto del rilievo



Figura 10 Fabbricato 9



	<b>ANALISI FABBRICATI</b>	<b>Fabbricato N°</b>
	Schede di rilievo architettonico	<b>10</b>

### Ubicazione Fabbricato

Comune di	Cercemaggiore		
Foglio	24	P.IIa	655
Censito	Si <input checked="" type="checkbox"/>	No <input type="checkbox"/>	
Qualità	-		
Classe	02		
<b>Categoria</b>	<b>C02</b>		

### Riferimenti catastali

Località	Cercemaggiore
Via	Via Rocca
Numero civico	SNC
Coordinate geografiche EPSG 32633:	
E	481215,927
N	4589487,393

### Tipologia edilizia

Isolata	<input checked="" type="checkbox"/>
In linea	<input type="checkbox"/>
A corte	<input type="checkbox"/>
A corte aperta	<input type="checkbox"/>
A torre	<input type="checkbox"/>
Copertura	Piana <input type="checkbox"/> a falda <input checked="" type="checkbox"/>

### Destinazione d'uso

Abitazione	<input type="checkbox"/>
Deposito	<input checked="" type="checkbox"/>
Stalla	<input type="checkbox"/>
Tettoia chiusa o aperta	<input type="checkbox"/>
Opificio	<input type="checkbox"/>
Altro (fabbricato in costruzione)	<input type="checkbox"/>
Fabbricato semi-diruto	<input type="checkbox"/>
Fabbricato diruto	<input type="checkbox"/>

### Stato di utilizzo

Utilizzato	<input checked="" type="checkbox"/>
Non utilizzato	<input type="checkbox"/>
Abbandonato	<input type="checkbox"/>

### Recettore

Si	<input type="checkbox"/>
No	<input checked="" type="checkbox"/>
No-Comunque considerato recettore	<input type="checkbox"/>



## Foto del rilievo



Figura 11 Fabbricato 10



	<b>ANALISI FABBRICATI</b>	<b>Fabbricato N°</b>
	Schede di rilievo architettonico	<b>11</b>

**Ubicazione Fabbricato**

Comune di	Cercemaggiore		
Foglio	29	P.IIa	416
Censito	Si <input type="checkbox"/>	No <input checked="" type="checkbox"/>	
Qualità	-		
Classe	-		
<b>Categoria</b>	-		

**Riferimenti catastali**

Località	Cercemaggiore		
Via	-		
Numero civico	-		
Coordinate geografiche EPSG 32633:			
E	480924,600		
N	4589368,792		

**Tipologia edilizia**

Isolata	<input checked="" type="checkbox"/>
In linea	<input type="checkbox"/>
A corte	<input type="checkbox"/>
A corte aperta	<input type="checkbox"/>
A torre	<input type="checkbox"/>
Copertura	Piana <input type="checkbox"/> a falda <input checked="" type="checkbox"/>

**Destinazione d'uso**

Abitazione	<input checked="" type="checkbox"/>
Deposito	<input type="checkbox"/>
Stalla	<input type="checkbox"/>
Tettoia chiusa o aperta	<input type="checkbox"/>
Opificio	<input type="checkbox"/>
Altro (fabbricato in costruzione)	<input type="checkbox"/>
Fabbricato semi-diruto	<input type="checkbox"/>
Fabbricato diruto	<input type="checkbox"/>

**Stato di utilizzo**

Utilizzato	<input checked="" type="checkbox"/>
Non utilizzato	<input type="checkbox"/>
Abbandonato	<input type="checkbox"/>

**Recettore**

Si	<input checked="" type="checkbox"/>
No	<input type="checkbox"/>
No-Comunque considerato recettore	<input type="checkbox"/>



## Foto del rilievo



Figura 12 Fabbricato 11

	<b>ANALISI FABBRICATI</b>	<b>Fabbricato N°</b>
	Schede di rilievo architettonico	<b>12</b>

**Ubicazione Fabbricato**

Comune di	Cercemaggiore		
Foglio	29	P.IIa	471
Censito	Si <input checked="" type="checkbox"/>	No <input type="checkbox"/>	
Qualità	-		
Classe	U		
<b>Categoria</b>	<b>A07</b>		

**Riferimenti catastali**

Località	Cercemaggiore
Via	Via Rocca
Numero civico	SNC
Coordinate geografiche EPSG 32633:	
E	480925,277
N	4589235,503

**Tipologia edilizia**

Isolata	<input checked="" type="checkbox"/>
In linea	<input type="checkbox"/>
A corte	<input type="checkbox"/>
A corte aperta	<input type="checkbox"/>
A torre	<input type="checkbox"/>
Copertura	Piana <input type="checkbox"/> a falda <input checked="" type="checkbox"/>

**Destinazione d'uso**

Abitazione	<input checked="" type="checkbox"/>
Deposito	<input type="checkbox"/>
Stalla	<input type="checkbox"/>
Tettoia chiusa o aperta	<input type="checkbox"/>
Opificio	<input type="checkbox"/>
Altro (fabbricato in costruzione)	<input type="checkbox"/>
Fabbricato semi-diruto	<input type="checkbox"/>
Fabbricato diruto	<input type="checkbox"/>

**Stato di utilizzo**

Utilizzato	<input checked="" type="checkbox"/>
Non utilizzato	<input type="checkbox"/>
Abbandonato	<input type="checkbox"/>

**Recettore**

Si	<input checked="" type="checkbox"/>
No	<input type="checkbox"/>
No-Comunque considerato recettore	<input type="checkbox"/>



## Foto del rilievo



Figura 13 Fabbricato 12

	<b>ANALISI FABBRICATI</b>	<b>Fabbricato N°</b>
	Schede di rilievo architettonico	<b>13</b>

**Ubicazione Fabbricato**

Comune di	Cercemaggiore		
Foglio	29	P.IIa	477
Censito	Si <input checked="" type="checkbox"/>	No <input type="checkbox"/>	
Qualità	-		
Classe	U		
<b>Categoria</b>	<b>A03</b>		

**Riferimenti catastali**

Località	Cercemaggiore
Via	Via Rocca
Numero civico	SNC
Coordinate geografiche EPSG 32633:	
E	480907,122
N	4589209,567

**Tipologia edilizia**

Isolata	<input checked="" type="checkbox"/>
In linea	<input type="checkbox"/>
A corte	<input type="checkbox"/>
A corte aperta	<input type="checkbox"/>
A torre	<input type="checkbox"/>
Copertura	Piana <input type="checkbox"/> a falda <input checked="" type="checkbox"/>

**Destinazione d'uso**

Abitazione	<input checked="" type="checkbox"/>
Deposito	<input type="checkbox"/>
Stalla	<input type="checkbox"/>
Tettoia chiusa o aperta	<input type="checkbox"/>
Opificio	<input type="checkbox"/>
Altro (fabbricato in costruzione)	<input type="checkbox"/>
Fabbricato semi-diruto	<input type="checkbox"/>
Fabbricato diruto	<input type="checkbox"/>

**Stato di utilizzo**

Utilizzato	<input checked="" type="checkbox"/>
Non utilizzato	<input type="checkbox"/>
Abbandonato	<input type="checkbox"/>

**Recettore**

Si	<input checked="" type="checkbox"/>
No	<input type="checkbox"/>
No-Comunque considerato recettore	<input type="checkbox"/>



## Foto del rilievo



Figura 14 Fabbricato 13



	<b>ANALISI FABBRICATI</b>	<b>Fabbricato N°</b>
	Schede di rilievo architettonico	<b>14</b>

**Ubicazione Fabbricato**

Comune di	Cercemaggiore		
Foglio	29	P.IIa	473
Censito	Si <input checked="" type="checkbox"/>	No <input type="checkbox"/>	
Qualità	-		
Classe	U		
<b>Categoria</b>	<b>A03</b>		

**Riferimenti catastali**

Località	Cercemaggiore
Via	Via Rocca
Numero civico	SNC
Coordinate geografiche EPSG 32633:	
E	480899,905
N	4589173,031

**Tipologia edilizia**

Isolata	<input checked="" type="checkbox"/>
In linea	<input type="checkbox"/>
A corte	<input type="checkbox"/>
A corte aperta	<input type="checkbox"/>
A torre	<input type="checkbox"/>
Copertura	Piana <input type="checkbox"/> a falda <input checked="" type="checkbox"/>

**Destinazione d'uso**

Abitazione	<input checked="" type="checkbox"/>
Deposito	<input type="checkbox"/>
Stalla	<input type="checkbox"/>
Tettoia chiusa o aperta	<input type="checkbox"/>
Opificio	<input type="checkbox"/>
Altro (fabbricato in costruzione)	<input type="checkbox"/>
Fabbricato semi-diruto	<input type="checkbox"/>
Fabbricato diruto	<input type="checkbox"/>

**Stato di utilizzo**

Utilizzato	<input checked="" type="checkbox"/>
Non utilizzato	<input type="checkbox"/>
Abbandonato	<input type="checkbox"/>

**Recettore**

Si	<input checked="" type="checkbox"/>
No	<input type="checkbox"/>
No-Comunque considerato recettore	<input type="checkbox"/>



## Foto del rilievo



Figura 15 Fabbricato 14

	<b>ANALISI FABBRICATI</b>	<b>Fabbricato N°</b>
	Schede di rilievo architettonico	<b>15</b>

**Ubicazione Fabbricato**

Comune di	Cercemaggiore		
Foglio	29	P.IIa	469
Censito	Si <input checked="" type="checkbox"/>	No <input type="checkbox"/>	
Qualità	-		
Classe	03		
<b>Categoria</b>	<b>C02</b>		

**Riferimenti catastali**

Località	Cercemaggiore		
Via	Via Rocca		
Numero civico	SNC		
Coordinate geografiche EPSG 32633:			
E	480900,920		
N	4589153,918		

**Tipologia edilizia**

Isolata	<input checked="" type="checkbox"/>
In linea	<input type="checkbox"/>
A corte	<input type="checkbox"/>
A corte aperta	<input type="checkbox"/>
A torre	<input type="checkbox"/>
Copertura	Piana <input type="checkbox"/> a falda <input checked="" type="checkbox"/>

**Destinazione d'uso**

Abitazione	<input type="checkbox"/>
Deposito	<input checked="" type="checkbox"/>
Stalla	<input type="checkbox"/>
Tettoia chiusa o aperta	<input type="checkbox"/>
Opificio	<input type="checkbox"/>
Altro (fabbricato in costruzione)	<input type="checkbox"/>
Fabbricato semi-diruto	<input type="checkbox"/>
Fabbricato diruto	<input type="checkbox"/>

**Stato di utilizzo**

Utilizzato	<input checked="" type="checkbox"/>
Non utilizzato	<input type="checkbox"/>
Abbandonato	<input type="checkbox"/>

**Recettore**

Si	<input type="checkbox"/>
No	<input checked="" type="checkbox"/>
No-Comunque considerato recettore	<input type="checkbox"/>



## Foto del rilievo



Figura 16 Fabbricato 15

	<b>ANALISI FABBRICATI</b>	<b>Fabbricato N°</b>
	Schede di rilievo architettonico	<b>16</b>

**Ubicazione Fabbricato**

Comune di	Cercemaggiore		
Foglio	29	P.IIa	475
Censito	Si <input checked="" type="checkbox"/>	No <input type="checkbox"/>	
Qualità	-		
Classe	01		
<b>Categoria</b>	<b>C02</b>		

**Riferimenti catastali**

Località	Cercemaggiore
Via	Via di Florio
Numero civico	SNC
Coordinate geografiche EPSG 32633:	
E	480906,445
N	4589125,726

**Tipologia edilizia**

Isolata	<input checked="" type="checkbox"/>
In linea	<input type="checkbox"/>
A corte	<input type="checkbox"/>
A corte aperta	<input type="checkbox"/>
A torre	<input type="checkbox"/>
Copertura	Piana <input type="checkbox"/> a falda <input checked="" type="checkbox"/>

**Destinazione d'uso**

Abitazione	<input type="checkbox"/>
Deposito	<input checked="" type="checkbox"/>
Stalla	<input type="checkbox"/>
Tettoia chiusa o aperta	<input type="checkbox"/>
Opificio	<input type="checkbox"/>
Altro (fabbricato in costruzione)	<input type="checkbox"/>
Fabbricato semi-diruto	<input type="checkbox"/>
Fabbricato diruto	<input type="checkbox"/>

**Stato di utilizzo**

Utilizzato	<input checked="" type="checkbox"/>
Non utilizzato	<input type="checkbox"/>
Abbandonato	<input type="checkbox"/>

**Recettore**

Si	<input type="checkbox"/>
No	<input checked="" type="checkbox"/>
No-Comunque considerato recettore	<input type="checkbox"/>



## Foto del rilievo



Figura 17 Fabbricato 16



	<b>ANALISI FABBRICATI</b>	<b>Fabbricato N°</b>
	Schede di rilievo architettonico	<b>17</b>

**Ubicazione Fabbricato**

Comune di	Cercemaggiore		
Foglio	29	P.IIa	480
Censito	Si <input checked="" type="checkbox"/>	No <input type="checkbox"/>	
Qualità	-		
Classe	-		
<b>Categoria</b>	<b>D01</b>		

**Riferimenti catastali**

Località	Cercemaggiore
Via	Via Rocca
Numero civico	SNC
Coordinate geografiche EPSG 32633:	
E	481195,732
N	4589074,717

**Tipologia edilizia**

Isolata	<input checked="" type="checkbox"/>
In linea	<input type="checkbox"/>
A corte	<input type="checkbox"/>
A corte aperta	<input type="checkbox"/>
A torre	<input type="checkbox"/>
Copertura	piana <input checked="" type="checkbox"/> a falda <input type="checkbox"/>

**Destinazione d'uso**

Abitazione	<input type="checkbox"/>
Deposito	<input type="checkbox"/>
Stalla	<input type="checkbox"/>
Tettoia chiusa o aperta	<input type="checkbox"/>
Opificio	<input checked="" type="checkbox"/>
Altro (fabbricato in costruzione)	<input type="checkbox"/>
Fabbricato semi-diruto	<input type="checkbox"/>
Fabbricato diruto	<input type="checkbox"/>

**Stato di utilizzo**

Utilizzato	<input checked="" type="checkbox"/>
Non utilizzato	<input type="checkbox"/>
Abbandonato	<input type="checkbox"/>

**Recettore**

Si	<input checked="" type="checkbox"/>
No	<input type="checkbox"/>
No-Comunque considerato ricettore	<input type="checkbox"/>



## Foto del rilievo



Figura 18 Fabbricato 17



	<b>ANALISI FABBRICATI</b>	<b>Fabbricato N°</b>
	Schede di rilievo architettonico	<b>18</b>

### Ubicazione Fabbricato

Comune di	Cercemaggiore		
Foglio	29	P.IIa	431
Censito	Si <input checked="" type="checkbox"/>	No <input type="checkbox"/>	
Qualità	-		
Classe	-		
<b>Categoria</b>	<b>F03</b>		

### Riferimenti catastali

Località	Cercemaggiore
Via	Via Rocca
Numero civico	SNC
Coordinate geografiche EPSG 32633:	
E	481015,867
N	4589062,991

### Tipologia edilizia

Isolata	<input checked="" type="checkbox"/>
In linea	<input type="checkbox"/>
A corte	<input type="checkbox"/>
A corte aperta	<input type="checkbox"/>
A torre	<input type="checkbox"/>
Copertura	Piana <input type="checkbox"/> a falda <input checked="" type="checkbox"/>

### Destinazione d'uso

Abitazione	<input type="checkbox"/>
Deposito	<input type="checkbox"/>
Stalla	<input type="checkbox"/>
Tettoia chiusa o aperta	<input type="checkbox"/>
Opificio	<input type="checkbox"/>
Altro (fabbricato in costruzione)	<input checked="" type="checkbox"/>
Fabbricato semi-diruto	<input type="checkbox"/>
Fabbricato diruto	<input type="checkbox"/>

### Stato di utilizzo

Utilizzato	<input type="checkbox"/>
Non utilizzato	<input checked="" type="checkbox"/>
Abbandonato	<input type="checkbox"/>

### Recettore

Si	<input type="checkbox"/>
No	<input checked="" type="checkbox"/>
No-Comunque considerato recettore	<input type="checkbox"/>



## Foto del rilievo



Figura 19 Fabbricato 18

	<b>ANALISI FABBRICATI</b>	<b>Fabbricato N°</b>
	Schede di rilievo architettonico	<b>19</b>

**Ubicazione Fabbricato**

Comune di	Cercemaggiore		
Foglio	29	P.IIa	409
Censito	Si <input checked="" type="checkbox"/>	No <input type="checkbox"/>	
Qualità	-		
Classe	04		
<b>Categoria</b>	<b>A04</b>		

**Riferimenti catastali**

Località	Cercemaggiore
Via	Via Rocca
Numero civico	SNC
Coordinate geografiche EPSG 32633:	
E	481090,503
N	4589044,291

**Tipologia edilizia**

Isolata	<input checked="" type="checkbox"/>
In linea	<input type="checkbox"/>
A corte	<input type="checkbox"/>
A corte aperta	<input type="checkbox"/>
A torre	<input type="checkbox"/>
Copertura	Piana <input type="checkbox"/> a falda <input checked="" type="checkbox"/>

**Destinazione d'uso**

Abitazione	<input checked="" type="checkbox"/>
Deposito	<input type="checkbox"/>
Stalla	<input type="checkbox"/>
Tettoia chiusa o aperta	<input type="checkbox"/>
Opificio	<input type="checkbox"/>
Altro (fabbricato in costruzione)	<input type="checkbox"/>
Fabbricato semi-diruto	<input type="checkbox"/>
Fabbricato diruto	<input type="checkbox"/>

**Stato di utilizzo**

Utilizzato	<input checked="" type="checkbox"/>
Non utilizzato	<input type="checkbox"/>
Abbandonato	<input type="checkbox"/>

**Recettore**

Si	<input checked="" type="checkbox"/>
No	<input type="checkbox"/>
No-Comunque considerato recettore	<input type="checkbox"/>



## Foto del rilievo



Figura 20 Fabbricato 19



	<b>ANALISI FABBRICATI</b>	<b>Fabbricato N°</b>
	Schede di rilievo architettonico	<b>20</b>

**Ubicazione Fabbricato**

Comune di	Cercemaggiore		
Foglio	29	P.IIa	331
Censito	Si <input checked="" type="checkbox"/>	No <input type="checkbox"/>	
Qualità	-		
Classe	01		
<b>Categoria</b>	<b>A02</b>		

**Riferimenti catastali**

Località	Cercemaggiore
Via	Via Rocca
Numero civico	SNC
Coordinate geografiche EPSG 32633:	
E	481027,865
N	4589110,080

**Tipologia edilizia**

Isolata	<input checked="" type="checkbox"/>
In linea	<input type="checkbox"/>
A corte	<input type="checkbox"/>
A corte aperta	<input type="checkbox"/>
A torre	<input type="checkbox"/>
Copertura	Piana <input type="checkbox"/> a falda <input checked="" type="checkbox"/>

**Destinazione d'uso**

Abitazione	<input checked="" type="checkbox"/>
Deposito	<input type="checkbox"/>
Stalla	<input type="checkbox"/>
Tettoia chiusa o aperta	<input type="checkbox"/>
Opificio	<input type="checkbox"/>
Altro (fabbricato in costruzione)	<input type="checkbox"/>
Fabbricato semi-diruto	<input type="checkbox"/>
Fabbricato diruto	<input type="checkbox"/>

**Stato di utilizzo**

Utilizzato	<input checked="" type="checkbox"/>
Non utilizzato	<input type="checkbox"/>
Abbandonato	<input type="checkbox"/>

**Recettore**

Si	<input checked="" type="checkbox"/>
No	<input type="checkbox"/>
No-Comunque considerato recettore	<input type="checkbox"/>



## Foto del rilievo



Figura 21 Fabbricato 20

	<b>ANALISI FABBRICATI</b>	<b>Fabbricato N°</b>
	Schede di rilievo architettonico	<b>21</b>

**Ubicazione Fabbricato**

Comune di	Cercemaggiore		
Foglio	29	P.IIa	415
Censito	Si <input checked="" type="checkbox"/>	No <input type="checkbox"/>	
Qualità	-		
Classe	-		
<b>Categoria</b>	<b>F03</b>		

**Riferimenti catastali**

Località	Cercemaggiore
Via	Via di Florio
Numero civico	SNC
Coordinate geografiche EPSG 32633:	
E	481007,229
N	4589127,108

**Tipologia edilizia**

Isolata	<input checked="" type="checkbox"/>
In linea	<input type="checkbox"/>
A corte	<input type="checkbox"/>
A corte aperta	<input type="checkbox"/>
A torre	<input type="checkbox"/>
Copertura	Piana <input type="checkbox"/> a falda <input checked="" type="checkbox"/>

**Destinazione d'uso**

Abitazione	<input type="checkbox"/>
Deposito	<input type="checkbox"/>
Stalla	<input type="checkbox"/>
Tettoia chiusa o aperta	<input type="checkbox"/>
Opificio	<input type="checkbox"/>
Altro (fabbricato in costruzione)	<input checked="" type="checkbox"/>
Fabbricato semi-diruto	<input type="checkbox"/>
Fabbricato diruto	<input type="checkbox"/>

**Stato di utilizzo**

Utilizzato	<input type="checkbox"/>
Non utilizzato	<input checked="" type="checkbox"/>
Abbandonato	<input type="checkbox"/>

**Recettore**

Si	<input type="checkbox"/>
No	<input checked="" type="checkbox"/>
No-Comunque considerato recettore	<input type="checkbox"/>



## Foto del rilievo



Figura 22 Fabbricato 21



### 3 CONCLUSIONI

Tra i fabbricati analizzati si possono considerare recettori quelli con categoria catastale A e D.

Per quanto riguarda invece l'impatto delle fasi di cantiere, essendo a carattere provvisorio (le attività che producono un impatto acustico rilevante si svolgeranno nell'arco di 3-4 settimane) non producono un impatto acustico rilevante.

Di seguito si riporta una tabella riassuntiva indicante i fabbricati analizzati

ID	Comune	Foglio	Particella	Categoria catastale	Coordinate geografiche EPSG 32633		Recettore
					E	N	
1	Gildone	27	330-355	F02	480462,531	4592641,222	no
2	Gildone	27	334	non censito	480482,084	4592553,952	no
3	Gildone	30	645	F02-C06	480503,741	4592185,852	no
4	Gildone	29	517	A03	479891,535	4592172,067	si
5	Gildone	29	518	D10	479894,193	4592146,524	si
6	Gildone	30	677	A04	479898,079	4592107,246	si
7	Gildone	29	507	A04	479735,172	4591888,979	si
8	Cercemaggiore	29	419	A03	479727,606	4591824,891	si
9	Gildone	30	667	A04	480217,651	4591482,983	si
10	Cercemaggiore	24	655	C02	481215,927	4589487,393	no
11	Cercemaggiore	29	416	non censito	480924,6	4589368,792	si
12	Cercemaggiore	29	471	A07	480925,277	4589235,503	si
13	Cercemaggiore	29	477	A03	480907,122	4589209,567	si
14	Cercemaggiore	29	473	A03	480899,905	4589173,031	si
15	Cercemaggiore	29	469	C02	480900,92	4589153,918	no
16	Cercemaggiore	29	475	C02	480906,445	4589125,726	no
17	Cercemaggiore	29	480	D01	481195,732	4589074,717	si
18	Cercemaggiore	29	431	F03	481015,867	4589062,991	no
19	Cercemaggiore	29	409	A04	481090,503	4589044,291	si
20	Cercemaggiore	29	331	A02	481027,865	4589110,08	si
21	Cercemaggiore	29	415	F03	481007,229	4589127,108	no

