

INQUADRAMENTO RISPETTO ALLA RETE NATURA 2000

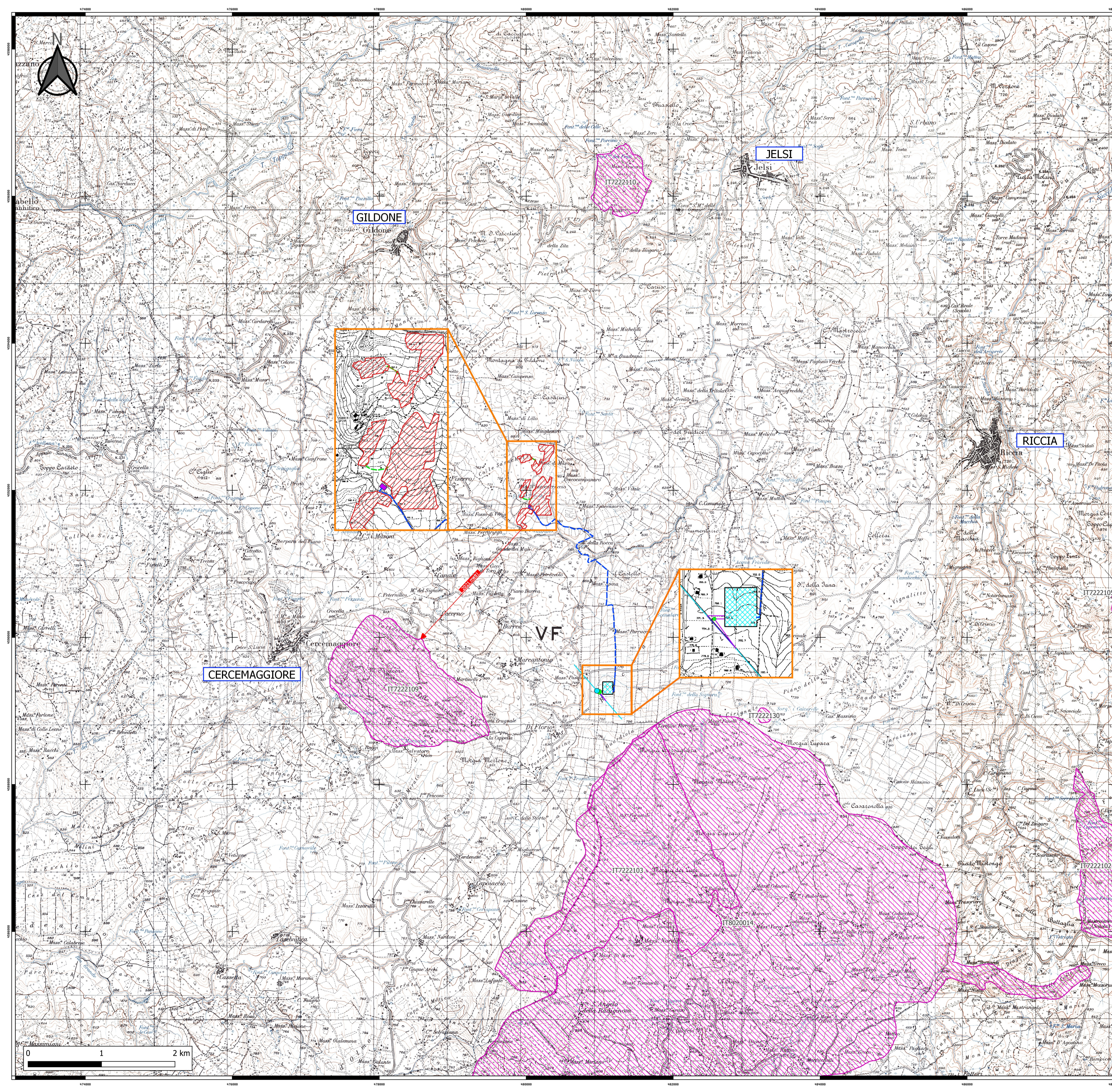

- OPERE DI PROGETTO**
- Opere impianto utente**
- Area impianto di generazione
 - Viabilità di accesso area impianto
 - Cavidotto BT
 - Cavidotto MT
- Impianto di accumulo elettrochimico**
- Impianto accumulo
 - strada di accesso
- Opere di rete per la connessione**
- Nuova SE Terna
 - Viabilità accesso SE Terna
 - Traliccio da demolire e ricostruire
 - Traliccio di nuova realizzazione
 - Elettrodotto aereo AT esistente
 - Nuovi raccordi aerei AT
 - Tratto elettrodotto AT da demolire
- VINCOLI AMBIENTALI**
- Rete Natura 2000**
- ZPS
 - ZSC
 - ZSC-ZPS



PROGETTO PER LA REALIZZAZIONE DI UN PARCO AGRIVOLTAICO PER LA PRODUZIONE DI ENERGIA ELETTRICA alla località Golla del Comune di Gildone (CB) e DELLE OPERE CONNESSE E DELLE INFRASTRUTTURE INDISPENSABILI nei Comuni di Gildone (CB) e Cercemaggiore (CB)

PROGETTO DEFINITIVO

GILD_RN.01 CARTA DEI VINCOLI_02: INQUADRAMENTO RISPETTO ALLA RETE NATURA2000

Proponente

Fotovoltaico Cinque S.r.l.
Via Enrico Fermi, 22/24 - 90145 Palermo (PA)

Formato: A1
Scala: 1:25.000

Progettista

Ing. Gaetano Cirone
Ing. Adele Oliveto
Geol. Emanuele Bonanno

Revisione	Descrizione	Data	Preparato	Controllato	Approvato
00	Prima emissione	06/02/2023	Geol. E. Bonanno	Geol. E. Bonanno	Ing. G. Cirone

