

STATO DI FATTO (Recettore 1)



STATO DI PROGETTO (Recettore 1)



PLANIMETRIA

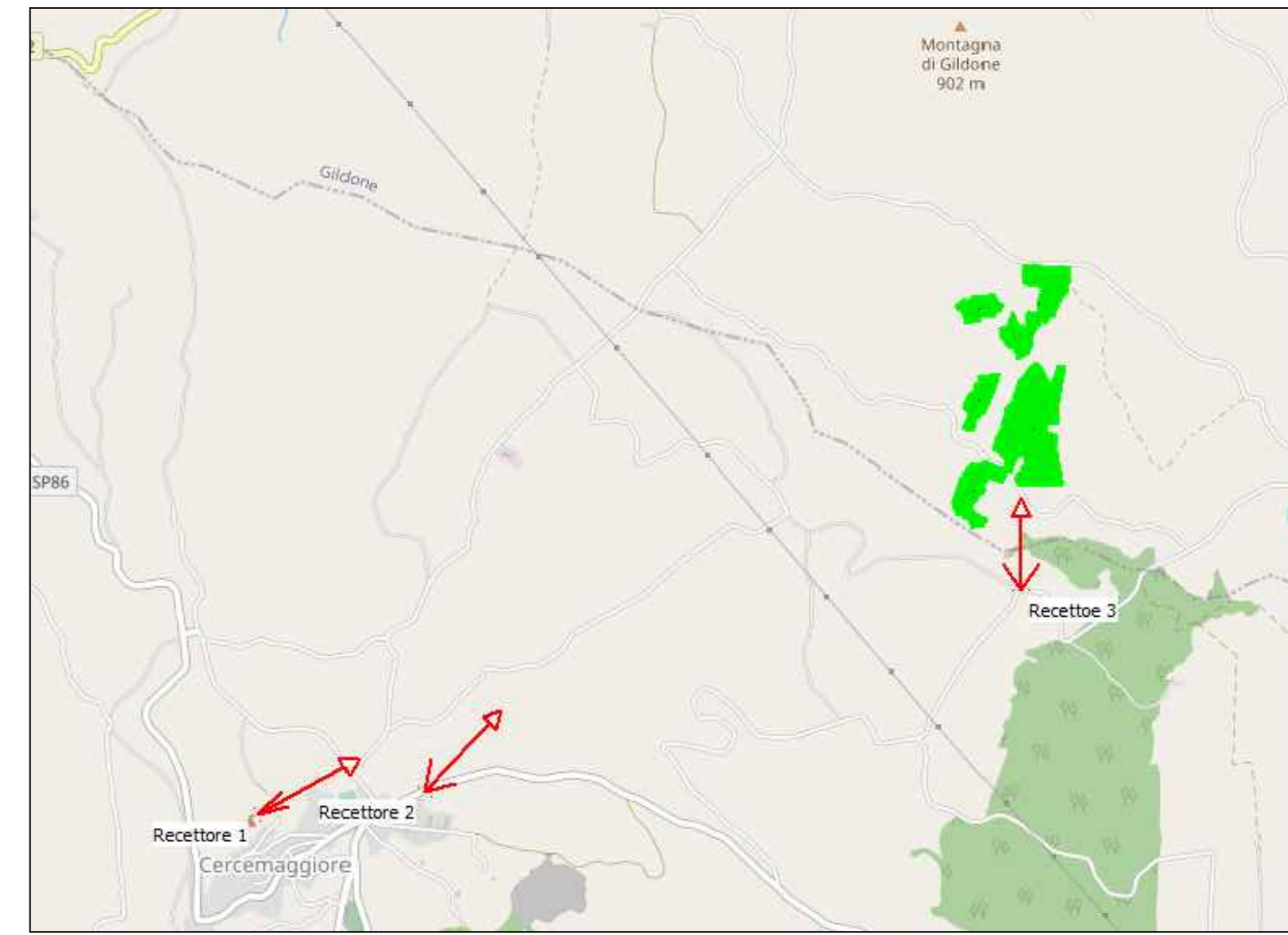

ID	Denominazione
1	Chiesa di Santa Maria al Monte
2	SP70 Cercemaggiore
3	Strada vicinale Cercemaggiore

STATO DI FATTO (Recettore 2)



STATO DI PROGETTO (Recettore 2)





Regione Molise



Comune di Gildone



Comune di Cercemaggiore



Provincia di Campobasso

PROGETTO PER LA REALIZZAZIONE
 DI UN PARCO AGRIVOLTAICO PER LA PRODUZIONE DI ENERGIA ELETTRICA
 alla località Golla del Comune di Gildone (CB)
 e DELLE OPERE CONNESSE E DELLE INFRASTRUTTURE INDISPENSABILI
 nei Comuni di Gildone (CB) e Cercemaggiore (CB)

PROGETTO DEFINITIVO

GILD_SIV.02
 Studio impatto visivo: Fotoinsertimenti 1 di 2

Proponente

 Fotovoltaico Cinque S.r.l.
 Via Enrico Fermi, 22/24 - 90145 Palermo (PA)

Formato **A0**
 Scala

Progettista
 Ing. Gaetano Cirone
 Ing. Adele Oliveto
 Geol. Emanuele Bonanno



Revisione	Descrizione	Data	Preparato	Controllato	Approvato
00	Prima emissione	06/02/2023	Dot. Fir. A. Falone	Ing. A. Oliveto	Ing. G. Cirone