

COMUNE DI STATTE



COMUNE DI TARANTO



PROGETTO DEFINITIVO PER LA REALIZZAZIONE IN AREA SIN DI UN IMPIANTO FOTOVOLTAICO E RELATIVE OPERE DI CONNESSIONE ALLA R.T.N. INTEGRATO CON UN IMPIANTO DI PRODUZIONE DI IDROGENO VERDE

ANALISI DELLE ESSENZE

ELABORATO

AM06

PROPONENTE:



METKA EGN Apulia S.r.l.

Sede Legale P.zza Fontana n. 6

20122 MILANO (MI)

metkaegnapuliasrl@legalmail.it

PROGETTO:



Via Caduti di Nassirya, 55
70124 Bari (Italy)

pec: atechsrl@legalmail.it

Direttore Tecnico: Ing. Orazio Tricarico



| | | | | | |
|----------|----------|---------|-------------|-------------|---------------------|
| | | | | | |
| 0 | FEB 2023 | B.B. | A.A. - O.T. | A.A. - O.T. | Progetto definitivo |
| EM./REV. | DATA | REDATTO | VERIFICATO | APPROVATO | DESCRIZIONE |

LEGENDA

- IMPIANTO FV
- IMPIANTO IDROGENO
- 500m
- LIMITI COMUNALI

Uso del suolo 2011

- 1111 - tessuto residenziale continuo antico e denso
- 1112 - tessuto residenziale continuo, denso più recente e basso
- 1113 - tessuto residenziale continuo, denso recente, alto
- 1121 - tessuto residenziale discontinuo
- 1122 - tessuto residenziale rado e nudiforme
- 1123 - tessuto residenziale sparsa
- 1211 - insediamento industriale o artigianale con spazi annessi
- 1212 - insediamento commerciale
- 1213 - insediamento dei grandi impianti di servizi pubblici e privati
- 1214 - insediamenti ospedalieri
- 1215 - insediamento degli impianti tecnologici
- 1216 - insediamenti produttivi agricoli
- 1217 - insediamento in disuso
- 1221 - reti stradali e spazi accessori
- 1222 - reti ferroviarie comprese le superfici annessa
- 1223 - grandi impianti di concentrazione e smistamento merci
- 1224 - aree per gli impianti delle telecomunicazioni
- 1225 - reti ed aree per la distribuzione, la produzione e il trasporto dell'energia
- 123 - aree portuali
- 124 - aree aeroportuali ed eliporti
- 131 - aree estrattive
- 1321 - discariche e depositi di cave, miniere, industrie
- 1322 - depositi di rottami a cielo aperto, cimiteri di autoveicoli
- 1331 - cantieri e spazi in costruzione e scavi
- 1332 - suoli rimaneggiati e artefatti
- 141 - aree verdi urbane
- 1421 - campeggi, strutture turistiche ricettive a bungalows o simili
- 1422 - aree sportive (calcio, atletica, tennis, etc)
- 1423 - parchi di divertimento (acquapark, zoosafari e simili)
- 1424 - aree archeologiche
- 143 - cimiteri
- 2111 - seminativi semplici in aree non irrigue
- 2112 - colture orticole in pieno campo in serra e sotto plastica in aree non irrigue
- 2121 - seminativi semplici in aree irrigue
- 2123 - colture orticole in pieno campo in serra e sotto plastica in aree irrigue
- 221 - vigneti
- 222 - frutteti e frutti minori
- 223 - uliveti
- 224 - altre colture permanenti
- 231 - superfici a copertura erbacea densa
- 241 - colture temporanee associate a colture permanenti
- 242 - sistemi colturali e particellari complessi
- 243 - aree prevalentemente occupate da coltura agrarie con presenza di spazi naturali
- 244 - aree agroforestali
- 311 - boschi di latifoglie
- 312 - boschi di conifere
- 313 - boschi misti di conifere e latifoglie
- 314 - prati alberati, pascoli alberati
- 321 - aree a pascolo naturale, praterie, incolti
- 322 - cespuglieti e arbusteti
- 323 - aree a vegetazione sclerofilla
- 3241 - aree a ricolonizzazione naturale
- 3242 - aree a ricolonizzazione artificiale (rimboschimenti nella fase di novelleto)
- 331 - spiagge, dune e sabbie
- 332 - roccie nude, falesie e affioramenti
- 333 - aree con vegetazione rada
- 334 - aree interessate da incendi o altri eventi dannosi
- 411 - paludi interne
- 421 - paludi salmastre
- 422 - saline
- 5111 - fiumi, torrenti e fossi
- 5112 - canali e idrovie
- 5121 - bacini senza manifeste utilizzazioni produttive
- 5122 - bacini con prevalente utilizzazione per scopi irrigui
- 5123 - acquacolture
- 521 - lagune, laghi e stagni costieri
- 522 - estuari

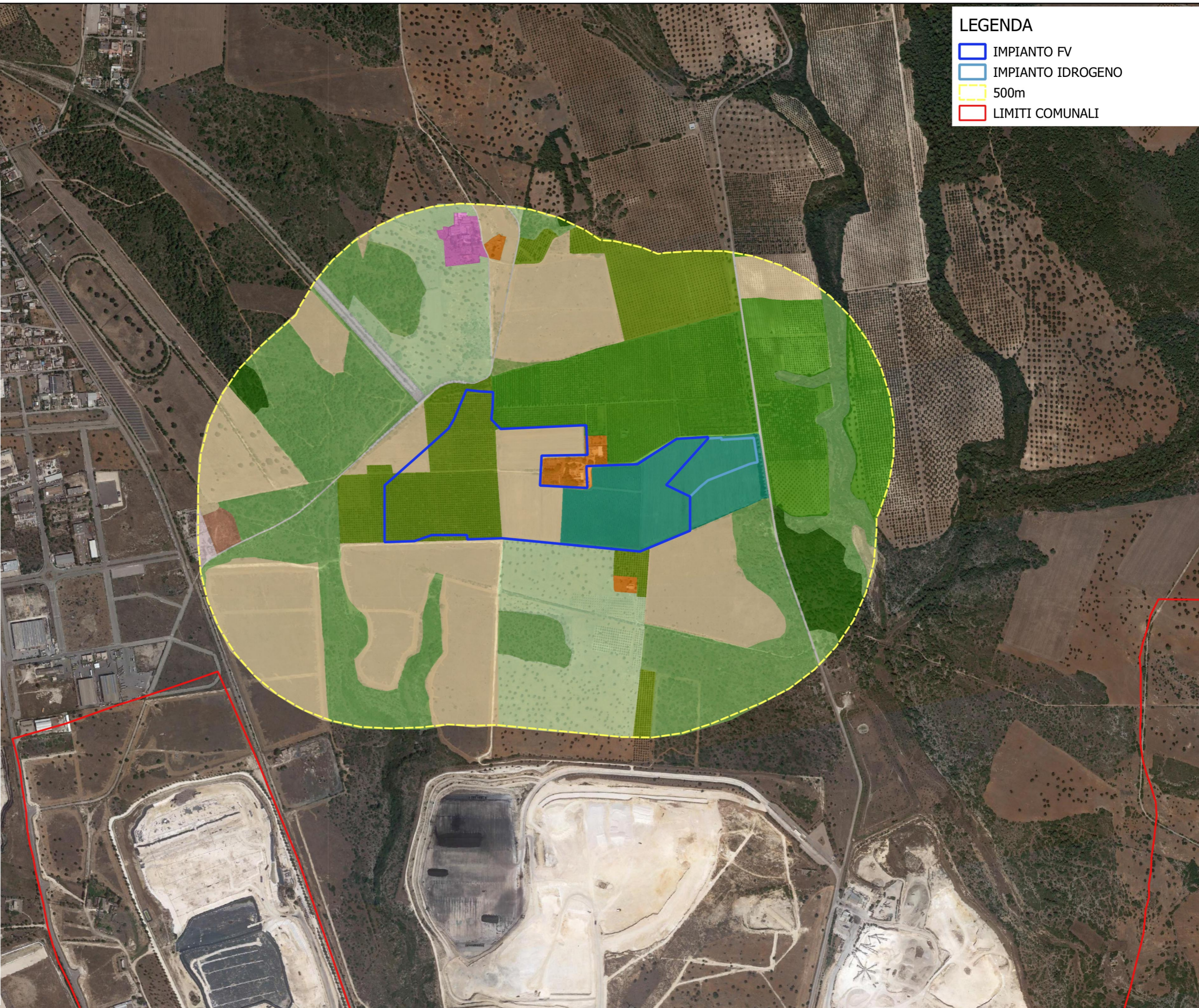

LEGENDA

- SE PRODUTTORE
- SE TERNA
- 500m
- LIMITI COMUNALI

Usi del suolo 2011

- 1111 - tessuto residenziale continuo antico e denso
- 1112 - tessuto residenziale continuo, denso più recente e basso
- 1113 - tessuto residenziale continuo, denso recente, alto
- 1121 - tessuto residenziale discontinuo
- 1122 - tessuto residenziale rado e nudeiforme
- 1123 - tessuto residenziale sparso
- 1211 - insediamento industriale o artigianale con spazi annessi
- 1212 - insediamento commerciale
- 1213 - insediamento dei grandi impianti di servizi pubblici e privati
- 1214 - insediamenti ospedalieri
- 1215 - insediamenti degli impianti tecnologici
- 1216 - insediamenti produttivi agricoli
- 1217 - insediamento in disuso
- 1221 - reti stradali e spazi accessori
- 1222 - reti ferroviarie comprese le superfici annesse
- 1223 - grandi impianti di concentrazione e smistamento merci
- 1224 - aree per gli impianti delle telecomunicazioni
- 1225 - reti ed aree per la distribuzione, la produzione e il trasporto dell'energia
- 123 - aree portuali
- 124 - aree aeroportuali ed eliporti
- 131 - aree estrattive
- 1321 - discariche e depositi di cave, miniere, industrie
- 1322 - depositi di rottami a cielo aperto, cimiteri di autoveicoli
- 1331 - cantieri e spazi in costruzione e scavi
- 1332 - suoli rimaneggiati e artefatti
- 141 - aree verdi urbane
- 1421 - campeggi, strutture turistiche ricettive a bungalow o simili
- 1422 - aree sportive (calcio, atletica, tennis, etc)
- 1423 - parchi di divertimento (acquapark, zoosafari e simili)
- 1424 - aree archeologiche
- 143 - cimiteri
- 2111 - seminativi semplici in aree non irrigue
- 2112 - colture orticole in pieno campo in serra e sotto plastica in aree non irrigue
- 2121 - seminativi semplici in aree irrigue
- 2123 - colture orticole in pieno campo in serra e sotto plastica in aree irrigue
- 221 - vigneti
- 222 - frutteti e frutti minori
- 223 - uliveti
- 224 - altre colture permanenti
- 231 - superfici a copertura erbacea densa
- 241 - colture temporanee associate a colture permanenti
- 242 - sistemi colturali e particellari complessi
- 243 - aree prevalentemente occupate da coltura agrarie con presenza di spazi naturali
- 244 - aree agroforestali
- 311 - boschi di latifoglie
- 312 - boschi di conifere
- 313 - boschi misti di conifere e latifoglie
- 314 - prati alberati, pascoli alberati
- 321 - aree a pascolo naturale, praterie, incolti
- 322 - cespuglieti e arbusteti
- 323 - aree a vegetazione sclerofilla
- 3241 - aree a ricolonizzazione naturale
- 3242 - aree a ricolonizzazione artificiale (rimboschimenti nella fase di novelleto)
- 331 - spiagge, dune e sabbie
- 332 - rocce nude, falesie e affioramenti
- 333 - aree con vegetazione rada
- 334 - aree interessate da incendi o altri eventi dannosi
- 411 - paludi interne
- 421 - paludi salmastre
- 422 - saline
- 5111 - fiumi, torrenti e fossi
- 5112 - canali e idrovie
- 5121 - bacini senza manifeste utilizzazioni produttive
- 5122 - bacini con prevalente utilizzazione per scopi irrigui
- 5123 - acquaculture
- 521 - lagune, laghi e stagni costieri
- 522 - estuari

Consulenza: **Atech srl**

Proponente: **METKA EGN Apulia S.r.l.**

Progetto per la realizzazione in area SIN di un impianto fotovoltaico con
annesso impianto di produzione di idrogeno e relative opere di
connessione alla RTN da realizzare nei comuni di Statte e Taranto (TA)

| | |
|---|-----------|
| 1. PREMESSA | 2 |
| 2. INQUADRAMENTO TERRITORIALE | 2 |
| 3. DESCRIZIONE DELLE OPERE IN PROGETTO | 6 |
| 4. RILIEVO DEGLI ELEMENTI CARATTERISTICI DEL PAESAGGIO AGRARIO | 7 |
| 5. CONCLUSIONI | 14 |



1. PREMESSA

La presente Analisi delle Essenze, redatta in ottemperanza alle *Istruzioni tecniche punto 4.3.2* relative alle istanze per l'Autorizzazione Unica dei progetti FER nella Regione Puglia. Il documento si riferisce alla **progetto per la realizzazione in area SIN di un impianto fotovoltaico della potenza di 16.482,69 KWp con annesso impianto di produzione di idrogeno green e relative opere di connessione alla RTN da realizzare nei comuni di Statte e Taranto (TA).**

La società proponente è **METKA EGN Apulia S.r.l.** con sede legale in via Fontana n.6 - 20122 Milano (MI).

Lo studio ha lo scopo di indagare l'area dell'impianto e il suo immediato intorno (500m) effettuando il rilievo delle colture agricole presenti che danno origine ai prodotti con riconoscimento I.G.P.; I.G.T.; D.O.C. e D.O.P..

2. INQUADRAMENTO TERRITORIALE

Le opere in progetto interessano i territori dei **Comune di Statte e Taranto (TA).**

Infatti mentre l'impianto fotovoltaico e l'impianto di produzione di idrogeno interessano il territorio comunale di Statte, il Preventivo di connessione rilasciato da TERNA SpA a favore del Proponente prevede che l'impianto sia collegato in antenna 150 kV su un futuro ampliamento della Stazione Elettrica (SE) a 380/150 kV della RTN denominata "Taranto N2", previa razionalizzazione delle linee RTN in ingresso alla SE.



Consulenza: **Atech srl**

Proponente: **METKA EGN Apulia S.r.l.**

Progetto per la realizzazione in area SIN di un impianto fotovoltaico con annesso impianto di produzione di idrogeno e relative opere di connessione alla RTN da realizzare nei comuni di Statte e Taranto (TA)



Figura 2-1: Inquadramento territoriale su IGM delle opere in progetto



Figura 2-2: Inquadramento territoriale su Ortofoto dall'impianto fotovoltaico annesso all'impianto di produzione di idrogeno



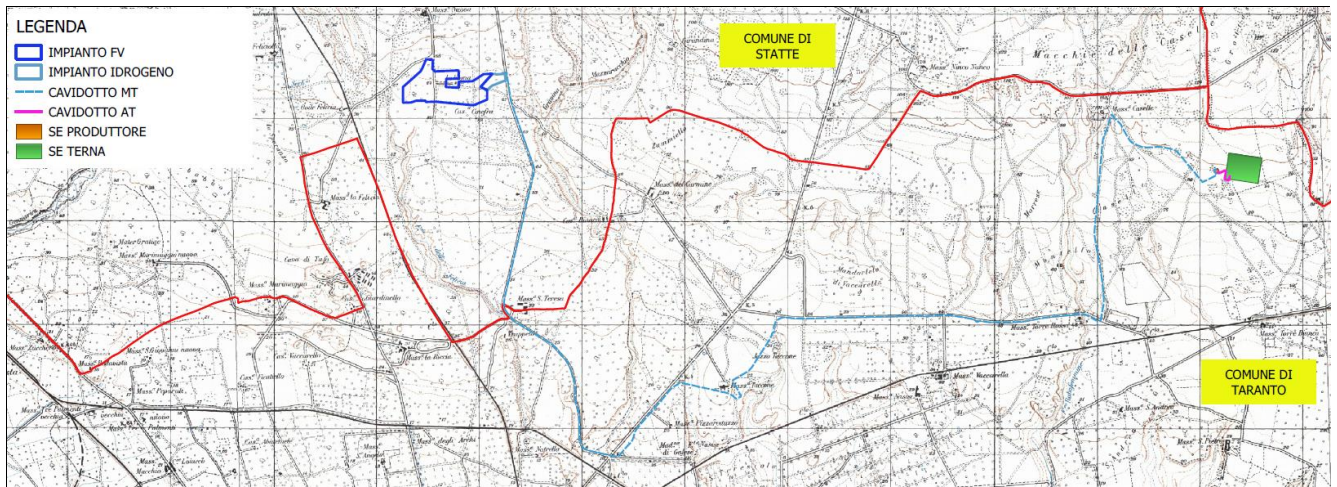

Figura 2-3: Inquadramento territoriale su Ortofoto dell'area interessata dalla Stazione Elettrica TERNA "Taranto N2" (arancione) e dalla Sottostazione Utente (viola)

Il sito interessato dall'impianto è raggiungibile direttamente dalla SP47 Taranto Statte. La superficie lorda dell'area dell'impianto è di circa 30 ha di cui solo 21 ha saranno effettivamente interessati dall'intervento. Le opere in progetto interesseranno le seguenti particelle catastali:

| COMUNE DI STATTE | | | |
|-------------------------|-------------------|------------------------|-------------------------------|
| FOGLIO | PARTICELLA | SUP (ha are ca) | COLTURA |
| 31 | 12 | 0 39 83 | Area annessa a fabbricato |
| 31 | 45 | 91 80 | Seminativo e uliveto |
| 31 | 46 | 2 76 94 | Seminativo, vigneto e uliveto |
| 31 | 38 | 1 80 20 | Vigneto |
| 31 | 39 | 60 92 | Vigneto e uliveto |

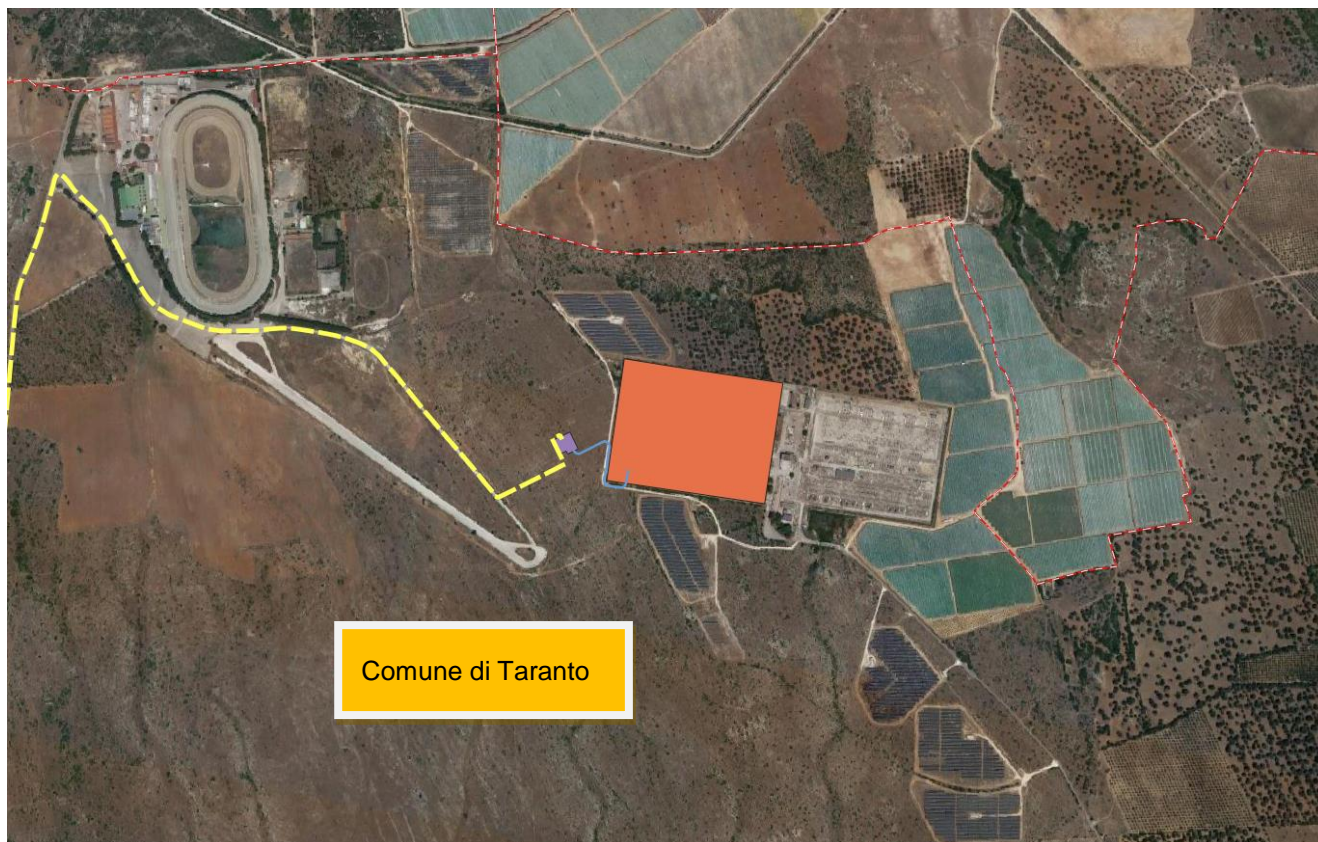

Consulenza: **Atech srl**

Proponente: **METKA EGN Apulia S.r.l.**

Progetto per la realizzazione in area SIN di un impianto fotovoltaico con annesso impianto di produzione di idrogeno e relative opere di connessione alla RTN da realizzare nei comuni di Statte e Taranto (TA)

| | | | |
|----|----|----------|-----------------------------------|
| 31 | 16 | 2 05 | Seminativo |
| 31 | 42 | 7 96 94 | Seminativo e vigneto |
| 31 | 65 | 10 40 76 | Seminativo, pascolo, uliveto |
| 31 | 67 | 2 28 82 | Seminativo, uliveto, pascolo arb. |
| 31 | 40 | 3 69 67 | Seminativo |

L'area di impianto si trova ad un'altitudine media di m 67 s.l.m. e le coordinate geografiche sono le seguenti:

40°32'25.07"N

17°13'31.17"E

Il Punto di connessione presso il futuro ampliamento della Stazione Elettrica TERNA 380/150kV "Taranto N2" sarà invece ubicata alle seguenti coordinate:

40°31'55.05"N

17°19'3.73"E

Il cavidotto di connessione MT avrà una lunghezza complessiva di circa 13,5 km, sul territorio comunale di Statte e Taranto, della Città Metropolitana di Taranto. Sarà realizzato in cavo interrato con tensione nominale di 30 kV, che collegherà l'impianto fotovoltaico con la stazione di utenza in prossimità della stazione di rete Terna 380/220/150kV denominata "Taranto N2".



Figura 2-4: Inquadramento territoriale su Ortofoto del complesso del percorso del cavidotto di connessione MT (in azzurro)



Elaborato: **Analisi essenze**

Rev. 0 – Febbraio 2023

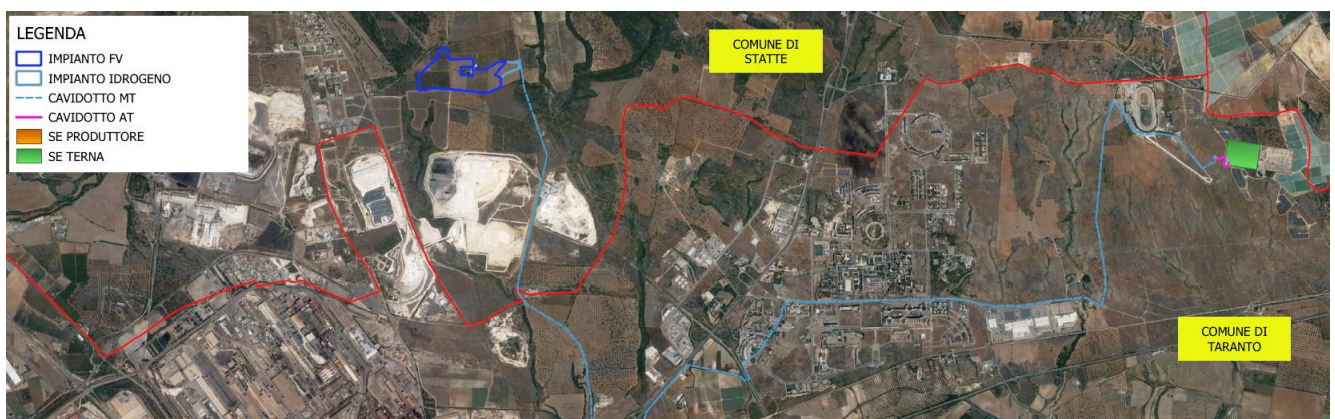
Pagina 5 di 14

3. DESCRIZIONE DELLE OPERE IN PROGETTO

L'intervento oggetto del presente studio prevede **la realizzazione in area SIN di un impianto fotovoltaico della potenza di 16.482,69 KWp con annesso impianto di produzione di idrogeno green e relative opere di connessione alla RTN da realizzare nei comuni di Statte e Taranto (TA).**

In particolare le opere in progetto sono costituite da:

- ❖ un impianto fotovoltaico per la produzione di energia da immettere in rete e necessaria alla produzione dell'Idrogeno; di area utilizzabile al netto dei vincoli: circa 210.000 mq, costituito da 24.786 moduli del tipo CANADIAN CS7L - 640 MS da 665W, per una potenza totale 16.482,69 kW;
- ❖ un impianto di produzione di Idrogeno Verde per la trasformazione dell'energia elettrica rinnovabile generata in una forma che renda possibile un'efficace decarbonizzazione anche per i cosiddetti settori industriali "hard-to-abate". La materia prima per la produzione di Idrogeno Verde sarà acqua demineralizzata, acquistata presso produttori industriali locali, senza avere scarichi o emissioni continue di liquidi, e limitando lo scarico di effluenti gassosi all'ossigeno verde purificato co-prodotto durante l'elettrolisi dell'acqua demineralizzata;
- ❖ cavidotto di collegamento in cavo MT, di lunghezza complessiva di circa 13,5 km tra la cabina d'impianto, sita all'interno dell'impianto fotovoltaico, con la stazione d'utenza AT/MT a servizio dell'impianto stesso. Il cavidotto percorrerà i territori comunali di Statte e Taranto, per lo più su viabilità pubblica;
- ❖ stazione MT/AT di utenza che serve ad elevare la tensione di impianto di 30 kV al livello di 150 kV, per il successivo collegamento alla sezione 150 kV della stazione di trasformazione della RTN di "380/200/150kV Taranto N2", città metropolitana di Taranto (TA). La stazione di utenza sarà ubicata nel Comune di Taranto, immediatamente a Ovest dell'area occupata dalla Stazione di rete Terna a 380/220/150 kV denominata "Taranto N2". Si precisa che la stazione di utenza sarà condivisa con altri impianti di altri produttori da fonte rinnovabile.



- ❖ nuovo cavo d'alta tensione AT a 150 kV che collega la sezione a 150 kV della SE di rete con la stazione di utenza dell'impianto di accumulo elettrochimico. Il tracciato dell'elettrodotto in cavo interrato avrà lunghezza di circa 250 m nel comune di Taranto, interessando terreni ad uso agricolo. Dopo aver lasciato la stazione di utenza ed aver attraversato l'area occupata dall'impianto di accumulo, prosegue per circa 135 metri su una viabilità campestre adiacente l'area dell'ampliamento della sezione a 150 kV della stazione di rete "Taranto N2" prima raggiungere lo stallo dedicato.

4. RILIEVO DEGLI ELEMENTI CARATTERISTICI DEL PAESAGGIO AGRARIO

E' importante precisare che l'area interessata dall'intervento, come si evince dall'immagine sotto riportata, ricade all'interno delle aree SIN.



Figura 4-1: Interventi di bonifica del SIN di Taranto: Particolare area di impianto

Consulenza: **Atech srl**

Proponente: **METKA EGN Apulia S.r.l.**

Progetto per la realizzazione in area SIN di un impianto fotovoltaico con annesso impianto di produzione di idrogeno e relative opere di connessione alla RTN da realizzare nei comuni di Statte e Taranto (TA)

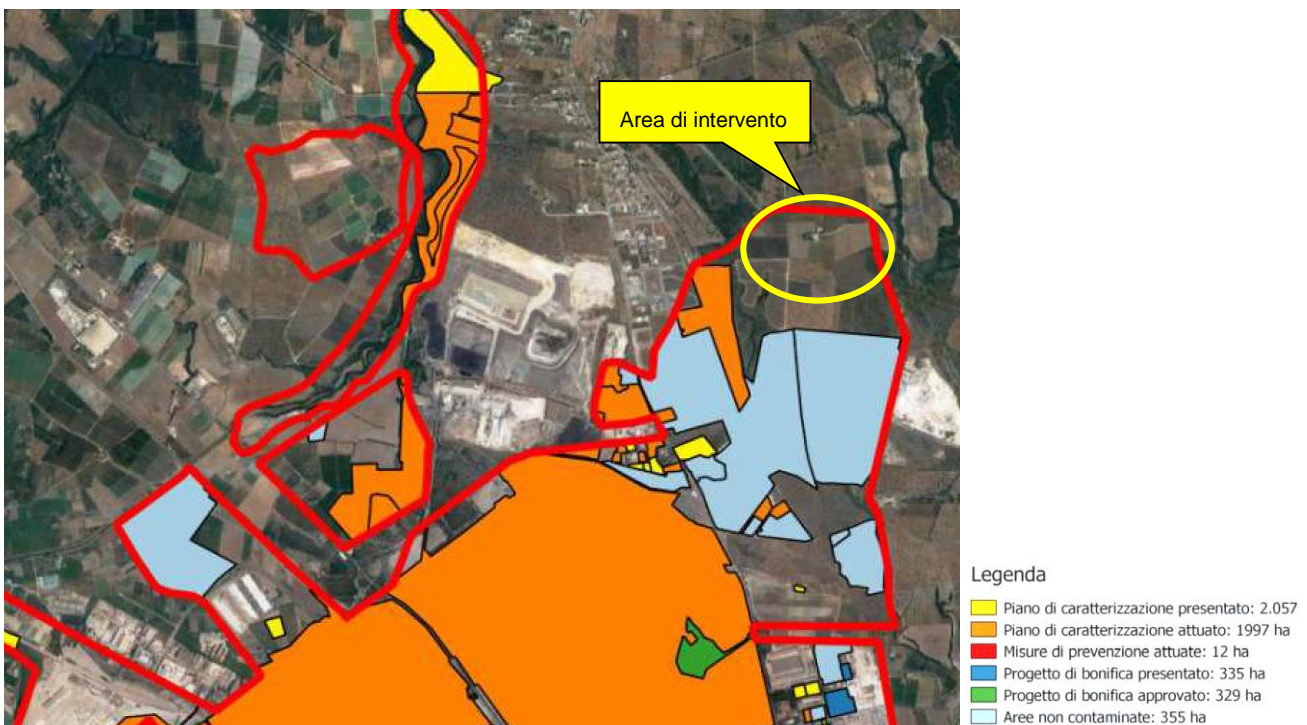
Il sito interessato dall'impianto, come si evince dalle panoramiche sotto riportate, è ubicato a circa 2000 m dalle aree a servizio dell'ILVA e ricade in area SIN. Le aree risultano attualmente interessate da seminativi, uliveti intensivi e vigneto.



Elaborato: **Analisi essenze**

Rev. 0 – Febbraio 2023

Pagina 8 di 14



Figura 4-2: Panoramiche dell'area di intervento - Stato di fatto

Si riporta di seguito la rappresentazione grafica delle colture rilevate partendo dall'analisi cartografica dell'uso del suolo CLC agg. 2011.



Figura 4-3: Rilievo produzioni agricole nell'area di impianto

Il rilievo condotto in campo nell'area di progetto ha sostanzialmente confermato i dati riportati nella Carta, ma evidenziando una modifica delle colture presenti in corrispondenza dell'area che sarà occupata dall'impianto di produzione di idrogeno e in parte dall'impianto fotovoltaico.

Tale area infatti non risulta più interessata da vigneto, bensì è attualmente coltivata a seminativo.

Dall'analisi, quindi, si evince che le aree interessate dal progetto e dalla relativa area di indagine (500m), sono interessate da:

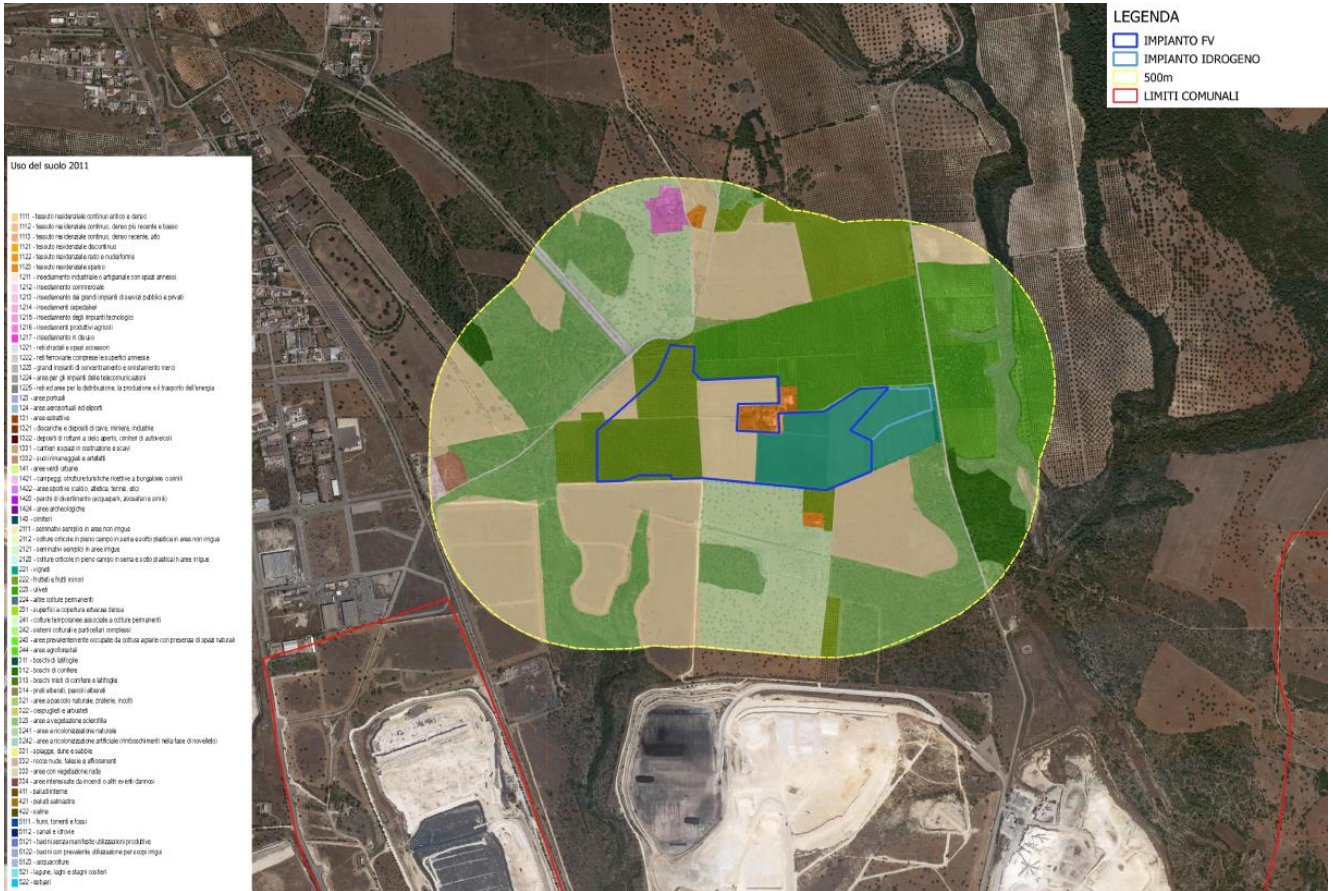
- vigneti
- uliveti
- seminativi semplici in aree non irrigue.





Figura 4-4: Rilievo produzioni agricole nell'area delle opere di connessione.

Il rilievo condotto in campo nell'area destinata alla realizzazione delle opere di connessione ha sostanzialmente confermato i dati riportati nella Carta, ma evidenziando una modifica delle colture presenti a ridosso della stazione elettrica TERNA, dove sono stati rilevati impianti fotovoltaici su aree un tempo occupate da uliveti e seminativi.

Dall'analisi, quindi, si evince che le aree interessate dalle opere di connessione e dalla relativa area di indagine (500m), sono interessate da:

- uliveti
- seminativi semplici in aree non irrigue.

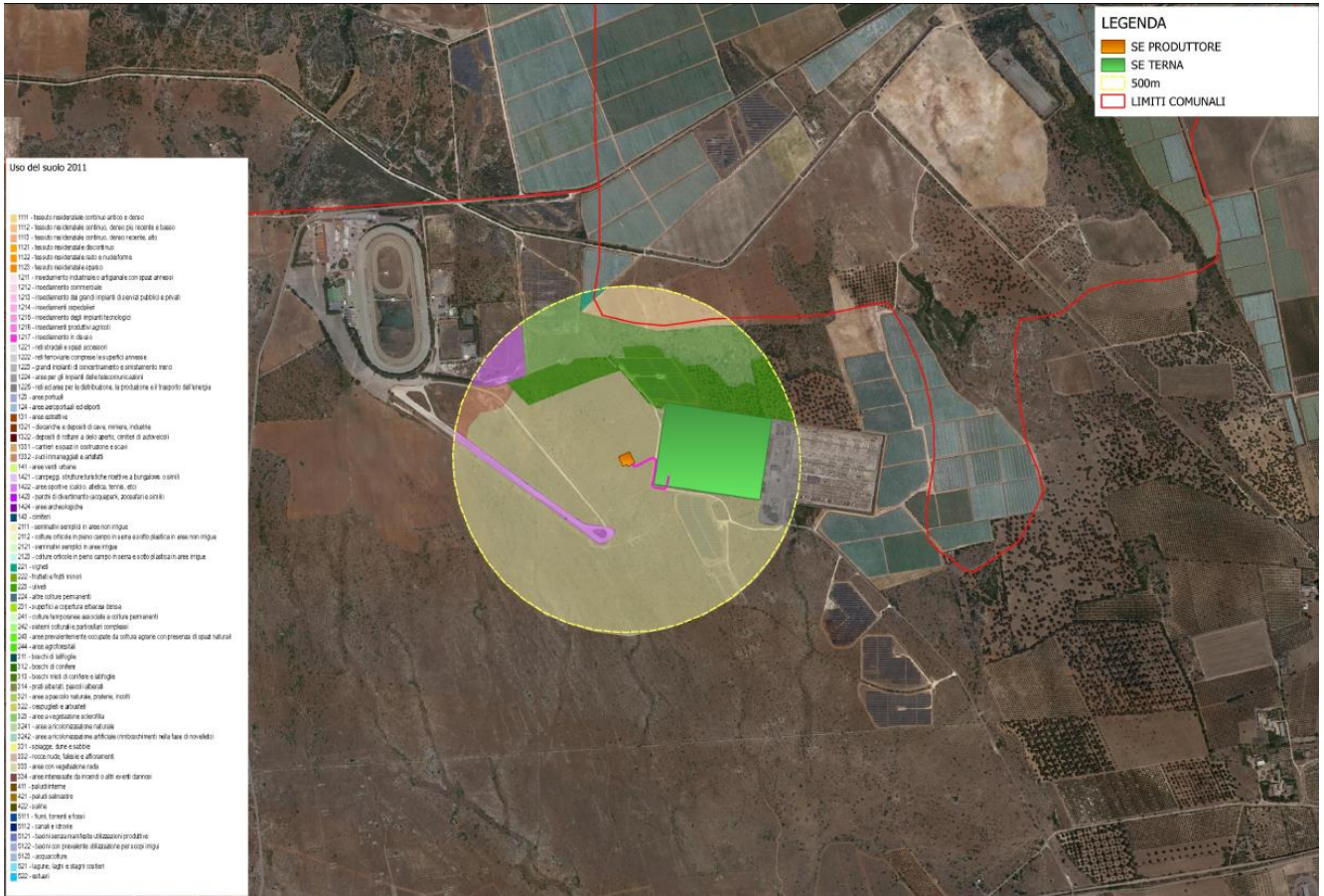
Oltre ad areali antropizzati:



Consulenza: **Atech srl**

Proponente: **METKA EGN Apulia S.r.l.**

Progetto per la realizzazione in area SIN di un impianto fotovoltaico con annesso impianto di produzione di idrogeno e relative opere di connessione alla RTN da realizzare nei comuni di Statte e Taranto (TA)

- aree sportive (calcio, atletica, tennis, etc)
- suoli rimaneggiati o artefatti da attività antropica
- reti ed aree per la distribuzione, la produzione e il trasporto di energia.

Nell'area direttamente interessata dall'impianto non sono presenti essenze di particolar pregio o sottoposte a tutela.

Inoltre dalla consultazione della cartografia tematica presente sul SIT Puglia, si evince che l'area di progetto potrebbe potenzialmente essere interessata dalla produzione di vini *DOC A Negroamaro Terra d'Otranto* e *DOC Aleatico Puglia* e *IGT Puglia*.



Figura 4-5: Aree produzione di vini DOC A



Consulenza: **Atech srl**

Proponente: **METKA EGN Apulia S.r.l.**

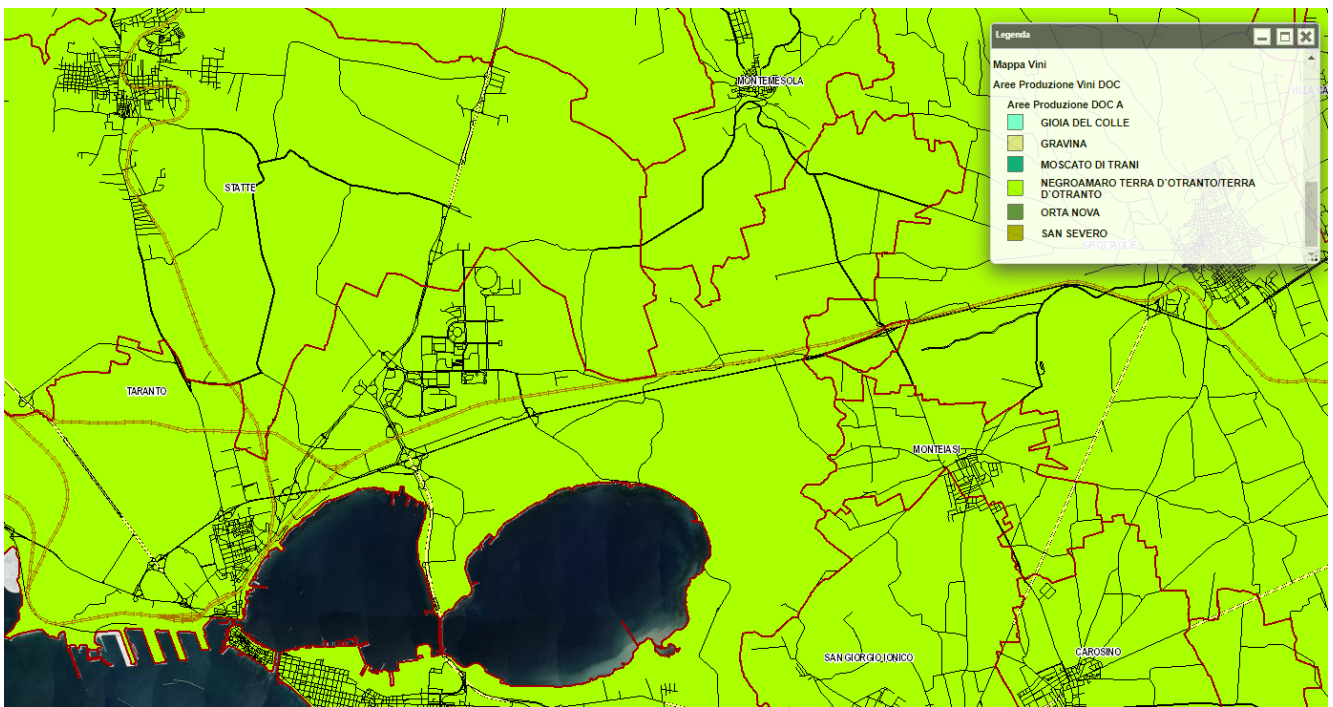
Progetto per la realizzazione in area SIN di un impianto fotovoltaico con
annesso impianto di produzione di idrogeno e relative opere di
connessione alla RTN da realizzare nei comuni di Statte e Taranto (TA)



Figura 4-6: Aree produzione di vini DOC Aleatico Puglia



Elaborato: **Analisi essenze**

Rev. 0 – Febbraio 2023

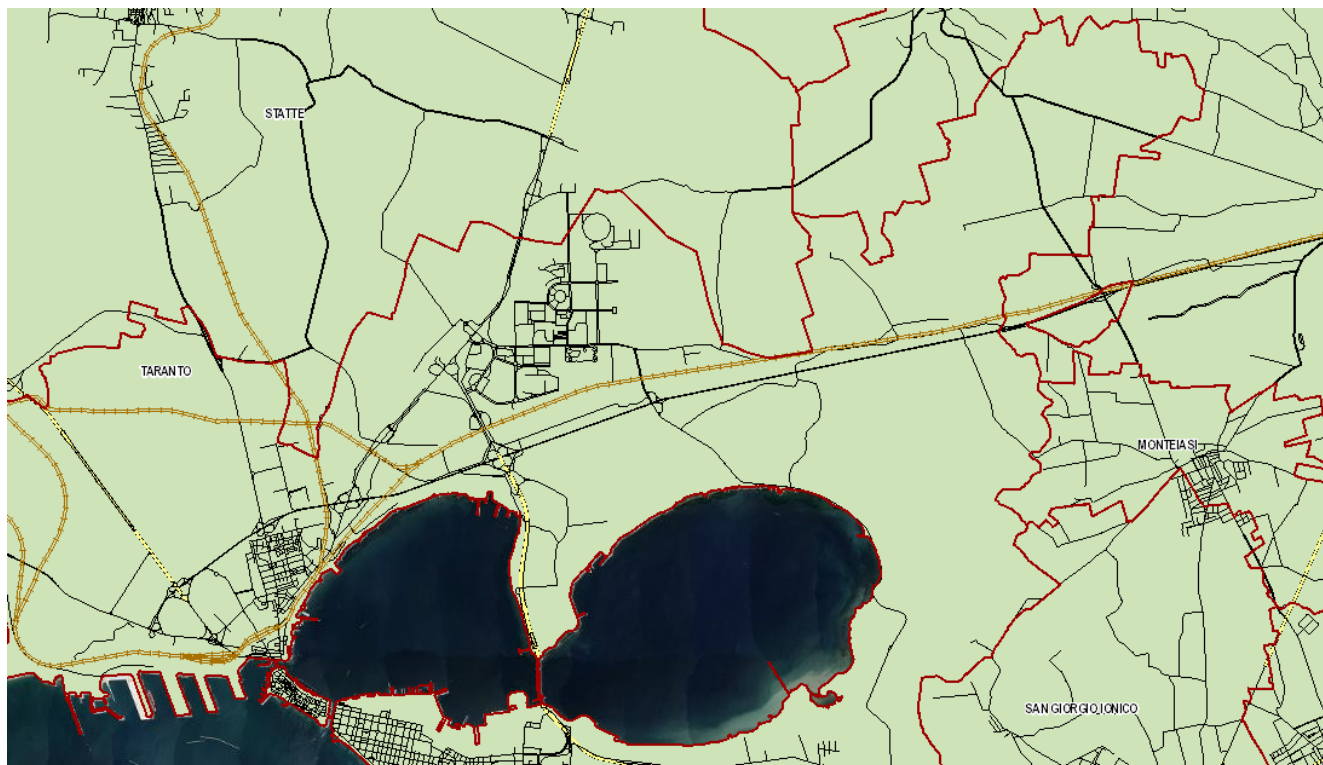
Pagina 13 di 14

