

# LEGENDA

-  Aerogeneratore
-  Strade esistenti da adeguare
-  Strade da realizzare
-  Piazzola di esercizio/Plinto
-  Cabina di commutazione
-  Stazione TERNA
-  Cabina Utente SSE
-  Cavidotto MT
-  Cavidotto AT
-  Confini comunali

4488500

4488000

4487500

4487000

4488500

4488000

4487500

4487000

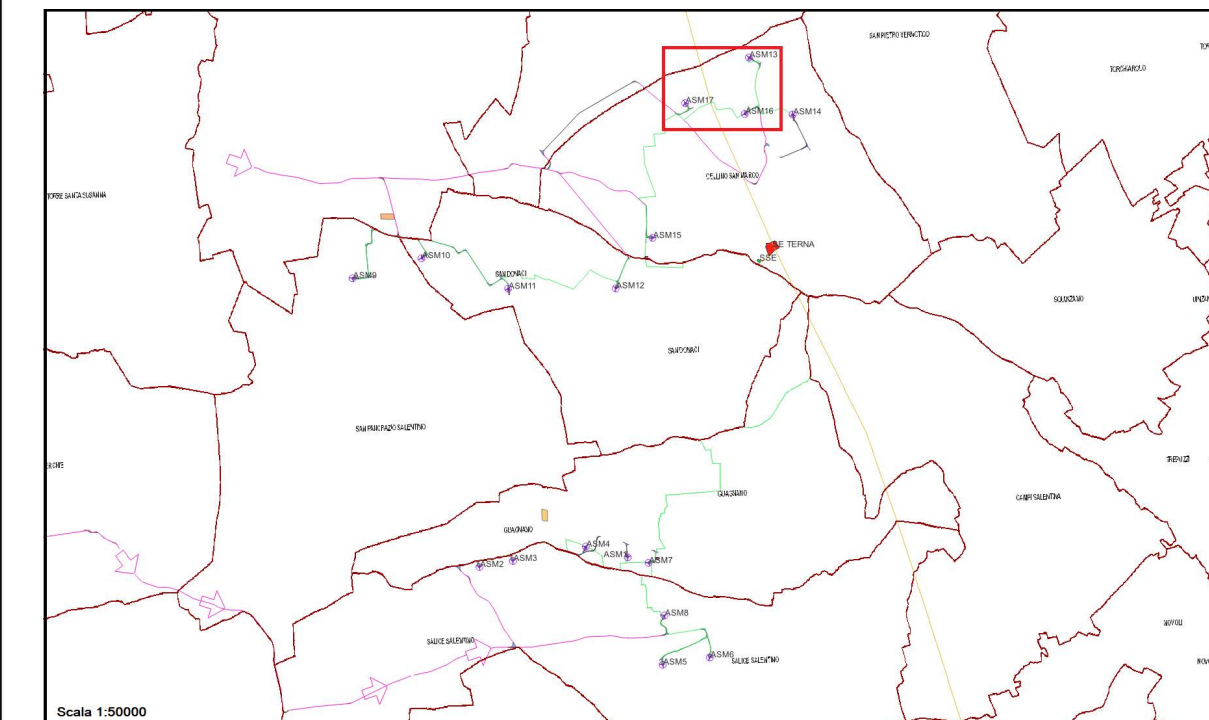
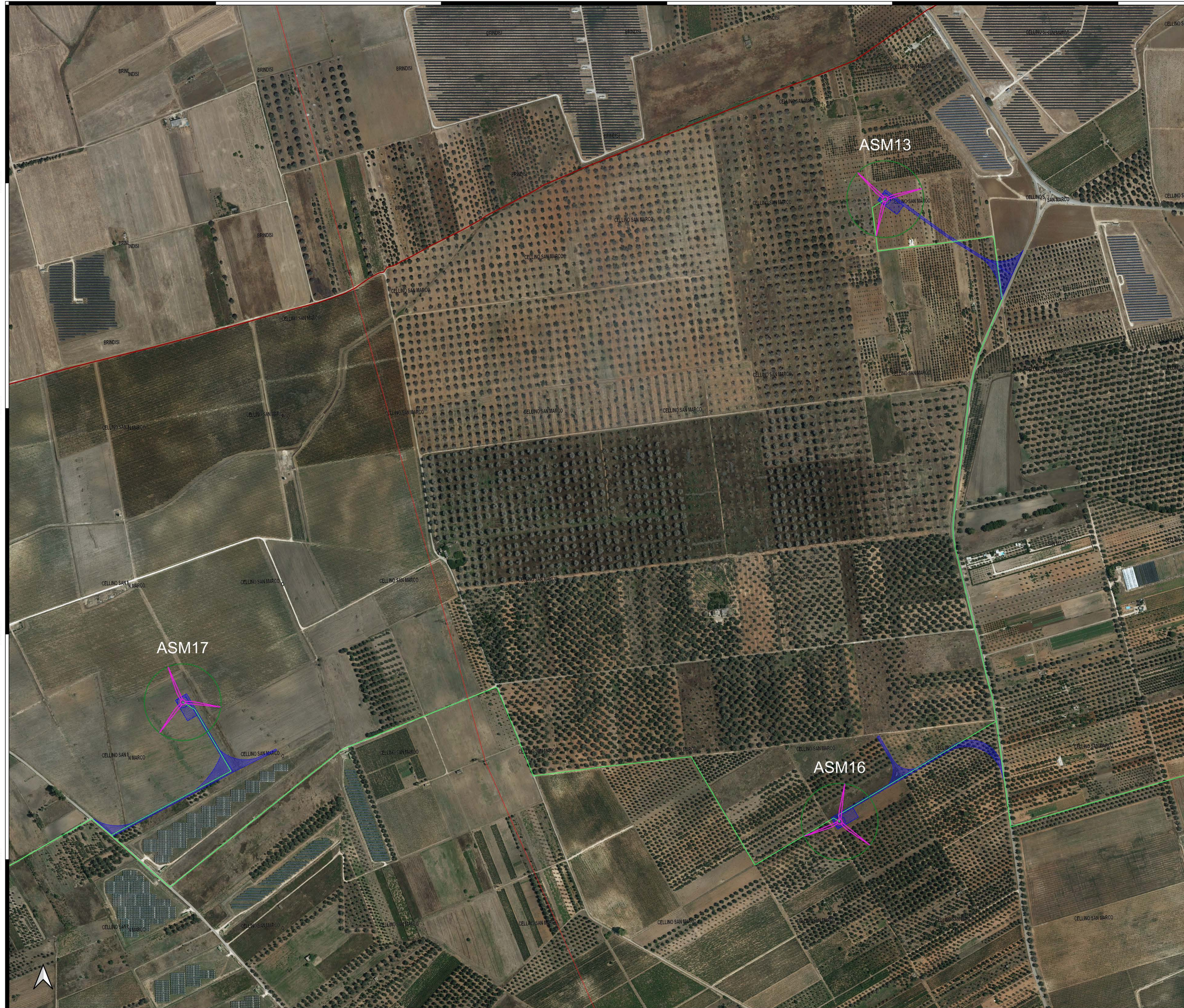

Scala 1:50000

**Regione Puglia**  
 COMUNE DI SALICE SALENTINO(LE)-GUAGNANO(LE)-CAMPI SALENTINA(LE)  
 SAN PANCRAZIO SALENTINO(BR)-CELLINO SAN MARCO(BR)  
 MESAGNE(BR)-BRINDISI (BR)  
 SAN DONACI (BR)

**PROGETTO PER LA REALIZZAZIONE DI IMPIANTO PER LA PRODUZIONE DI ENERGIA ELETTRICA DA FONTI RINNOVABILI, NONCHE' OPERE CONNESSE ED INFRASTRUTTURE, DI POTENZA PREVISTA IMMESSA IN RETE PARI A 105,40 MW ALIMENTATO DA FONTE EOLICA DENOMINATO "APPIA SAN MARCO"**

**PROGETTO DEFINITIVO**  
**PARCO EOLICO "APPIA SAN MARCO"**  
 Codice Impianto: G9ZFR24

Tav.:  Titolo:

0\_03b-12 UBICAZIONE IMPIANTO DI ESERCIZIO SU ORTOFOTO ASM13-ASM16-ASM17

Scala:  Formato Stampa:  Codice Identificatore Elaborato:

1:4000 A0 G9ZFR24\_ElaboratoGrafico\_0\_03b-12

|   |  |  |
|---|--|--|
| <br>Gruppo di progettazione:<br>Ing. Santo Mastella - Responsabile Progetto<br>Ing. Francesco Mastella | <br>Ing. Francesco Di Masi<br>Ing. Nicola Cordero<br>Ing. Pasquale Esposito | Committente:<br><b>ENERGIA LEVANTE s.r.l.</b><br>Via Lido Levante - Cell. Marina di Vieste - Cap. 71013 BOMBA<br>P. IVA 1054051077 - REA BR1118025 - energialevante@energialevante.it<br>www.energielevante.com - Tel. +39 0846111 |
| Indagini Specialistiche:  |  | Società del Gruppo:<br> For a better world of energy  |

| Data        | Motivo della revisione | Redatto | Controllato | Approvato |
|-------------|------------------------|---------|-------------|-----------|
| Luglio 2022 | Prima emissione        | F.M.    | S.M.        | G.M.      |
|             |                        |         |             |           |
|             |                        |         |             |           |