

1	
2	
3	
4	
5	
6	
7	
8	
9	
10	
11	
12	
13	
14	
15	

NOTE GENERALI

1) LO STREAM **62** SI RIFERISCE ALLA PORTATA TOTALE DELLE DUE LINEE PARALLELE

LEGENDA

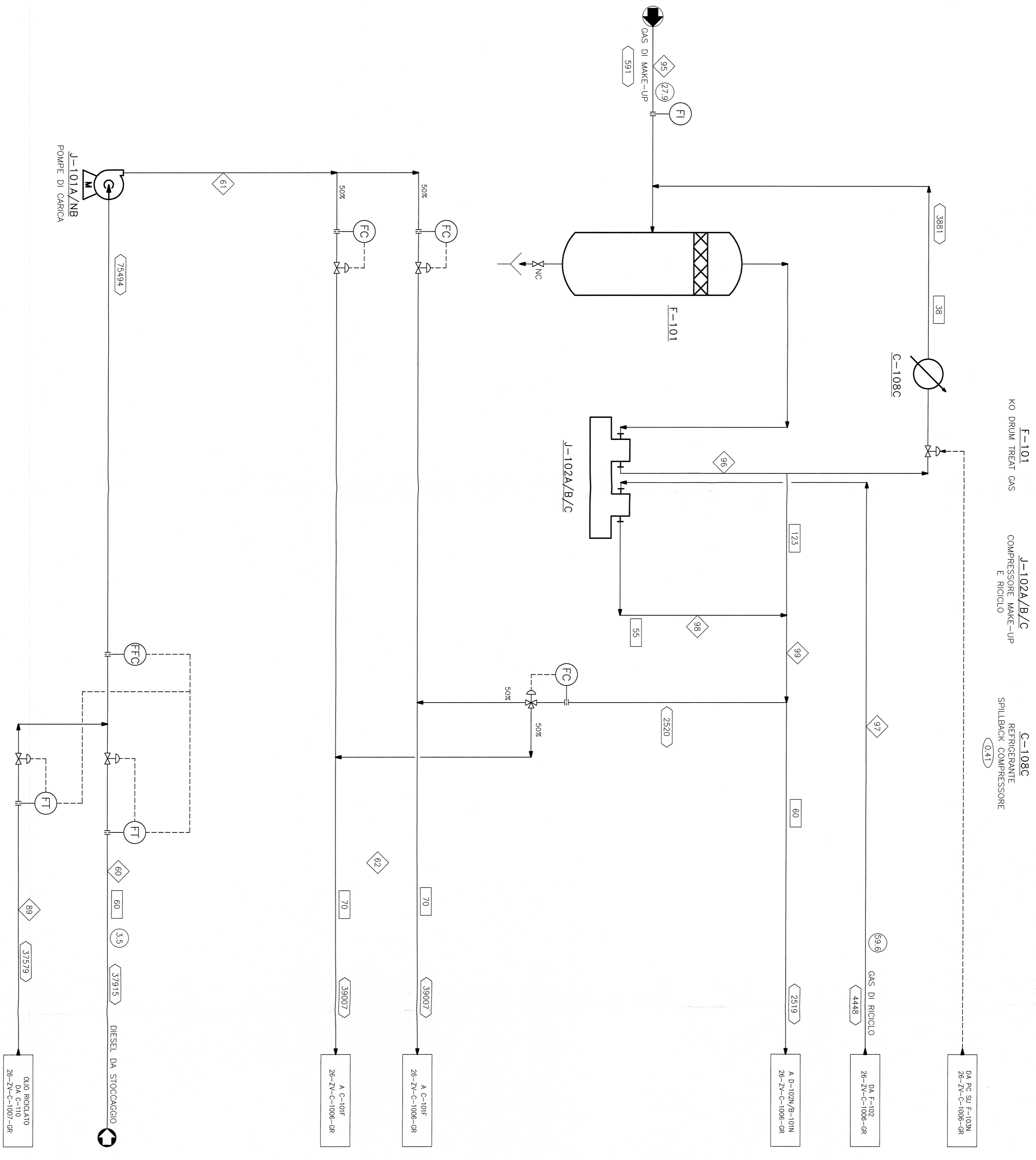
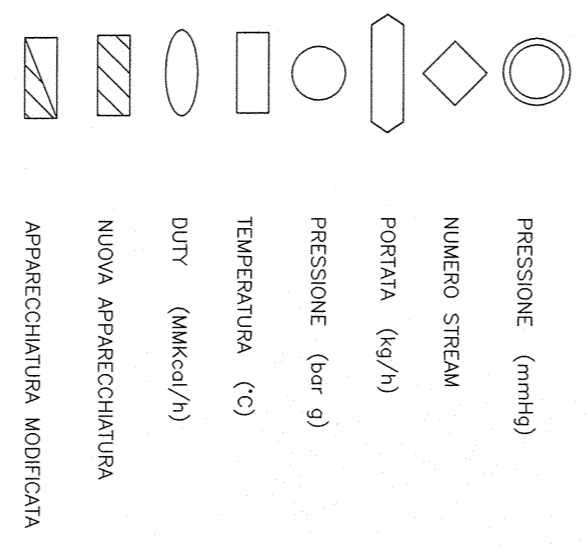

00	14/12/12	EMMISSIONE PER APPROVAZIONE	ENI	ENI S.p.A.	Refining & Marketing	Progetto N.:	GREEN REFINERY PROJECT	Identificativo documento Company:	26-ZV-C-1005-GR
Stato Validator			Data			Revisione			
Numero Validator			Data			Revisione			
Indice di revisione			Data			Revisione			
Nome e logo Contractor			Dw. Refining & Marketing			Nome del Progetto:			GREEN REFINERY PROJECT
Nome e logo Vendor/Subcontractor			APS ENGINEERING COMPANY ROMA			Commissaria n.:			P-1454
Nome impianto			IMPIANTO ECOFINING			Identificativo documento Vendor/Sub:			26-ZV-C-1005-GR
Schema di PROGRESSO			SCHEMA DI PROGRESSO			Scale VARIE			Foglio 1 di 1
UNITA' ECONOMICHE			UNITA' ECONOMICHE			Supera il N.:			
SEZIONE DI ISOMERIZZAZIONE (EX HZ)			SEZIONE DI ISOMERIZZAZIONE (EX HZ)			Piani e rapporti:			
Schedare ALLOCATO			Schedare ALLOCATO			Unita' di impianto:			
This Document is property of ENI S.p.A. - Edizione e Proprietà: ENI S.p.A. - Edizione e Proprietà: ENI S.p.A. - Edizione e Proprietà: ENI S.p.A.			This Document is property of ENI S.p.A. - Edizione e Proprietà: ENI S.p.A. - Edizione e Proprietà: ENI S.p.A. - Edizione e Proprietà: ENI S.p.A.						