Firmato digitalmente da
santo masilla
CN = masilla santo
C = IT

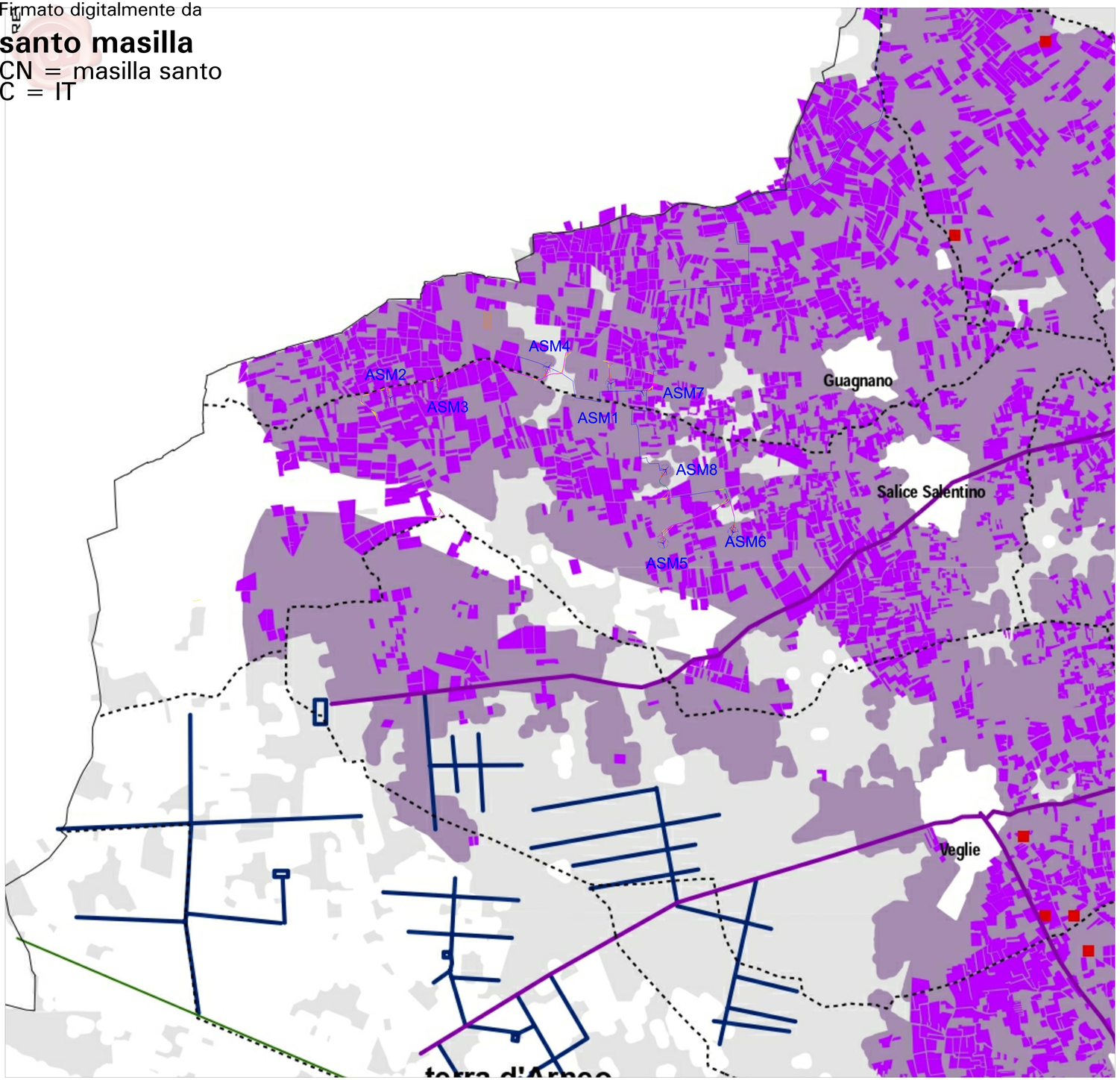

- Limite comunale
- centri notevoli
- centri antichi notevoli
- centri della Grecia Salentina (Soleto, Corigliano, Castrignano dei Greci, Martano, Zollino, Sternatia, Calimera, Melpignano, Martignano, Castri di Lecce)
- quadrangolo di Acaia
- centri della Valle della Cupa (Cavallino, San Cesario, Lequile, San Pietro in Lama, Monteroni di Lecce, Arnesano, Carmiano, Novoli, Campi Salentina)
- aree archeologiche (Rudiae, Cavallino, Roca, Soleto, Muro Leccese, Vastae, Aletium, Veretum)
- aggeratio romana
- oliveti esistenti
- vigneti esistenti
- aree di potenziale espansione del vigneto
- pagghiare del Capo
- Alezio, Gallipoli e Nardò
- il Capo
- il circuito del Negroamaro
- la Grecia e gli insediamenti messapici
- da Otranto a S. M. di Leuca
- itinerari narrativi: la strada parco
- pagghiare
- muretti a secco
- centri antichi

Legenda

	Aerogeneratore di progetto
	Cavidotto MT 30 kV
	Cavidotto AT 150 kV
	Piazzola in fase di costruzione
	Piazzola in fase di esercizio
	Area di manovra
	Cabina di commutazione
	Strade da adeguare
	Strade di nuova realizzazione
	Area ingombro mezzi di trasporto
	Limiti comunali

Regione Puglia

COMUNE DI SALICE SALENTINO(LE)-GUAGNANO(LE)-CAMPI SALENTINA(LE)
SAN PANCRAZIO SALENTINO(BR)-CELLINO SAN MARCO(BR)
MESAGNE(BR)-BRINDISI (BR)
SAN DONACI (BR)

PROGETTO PER LA REALIZZAZIONE DI IMPIANTO PER LA PRODUZIONE DI ENERGIA ELETTRICA DA FONTI RINNOVABILI, NONCHE' OPERE CONNESSE ED INFRASTRUTTURE, DI POTENZA PREVISTA IMMESSA IN RETE PARI A 105,40 MW ALIMENTATO DA FONTE EOLICA DENOMINATO "APPIA SAN MARCO"

PROGETTO DEFINITIVO
PARCO EOLICO "APPIA SAN MARCO"
Codice Impianto: G9ZFR24

Tav.:	Titolo:
48i	INQUADRAMENTO IMPIANTO EOLICO NEL PTCP - Lecce V31a - Il Parco

Scala:	Formato Stampa:	Codice Identificatore Elaborato
1:50000	A0	G9ZFR24_StudioFattibilitàAmbientale_48i

Progettazione:

ENERSAT
Via Aldo Moro n.38 - loc GESÌ TERNI(TO)
P.Iva 01866890166 REA TO-1387390
Aziendaa con Sistemi Tolerdanti

Gruppo di progettazione:
Ing. Santo Masilla - Responsabile Progetto
Ing. Francesco Masilla

INSE. Ingegneria Sistemi srl
Via Giovanni XI 35/37 00199 Roma
Tel. 06 86208001

Amm. Francesco Di Maso
Ing. Nicola Galdiero
Ing. Pasquale Esposito

Indagini Specialistiche :

Committente:

ENERGIA LEVANTE s.r.l.
Via Luca Giaurico n.9/11 Regus Eur - 4° piano - Cap 00143 ROMA
P.IVA 1024059100 7 - REA RM1219825 - energialevante srl@legalmail.it
www.sserenewables.com - Tel. : +39 0654831

Società del Grupo

sse Renewables | For a better world of energy

Data	Motivo della revisione:	Redatto:	Controllato:	Approvato:
Luglio 2022	Prima emissione	F.M.	S.M.	G.M.