Firmato digitalmente da
santo masilla
CN = masilla santo
C = IT

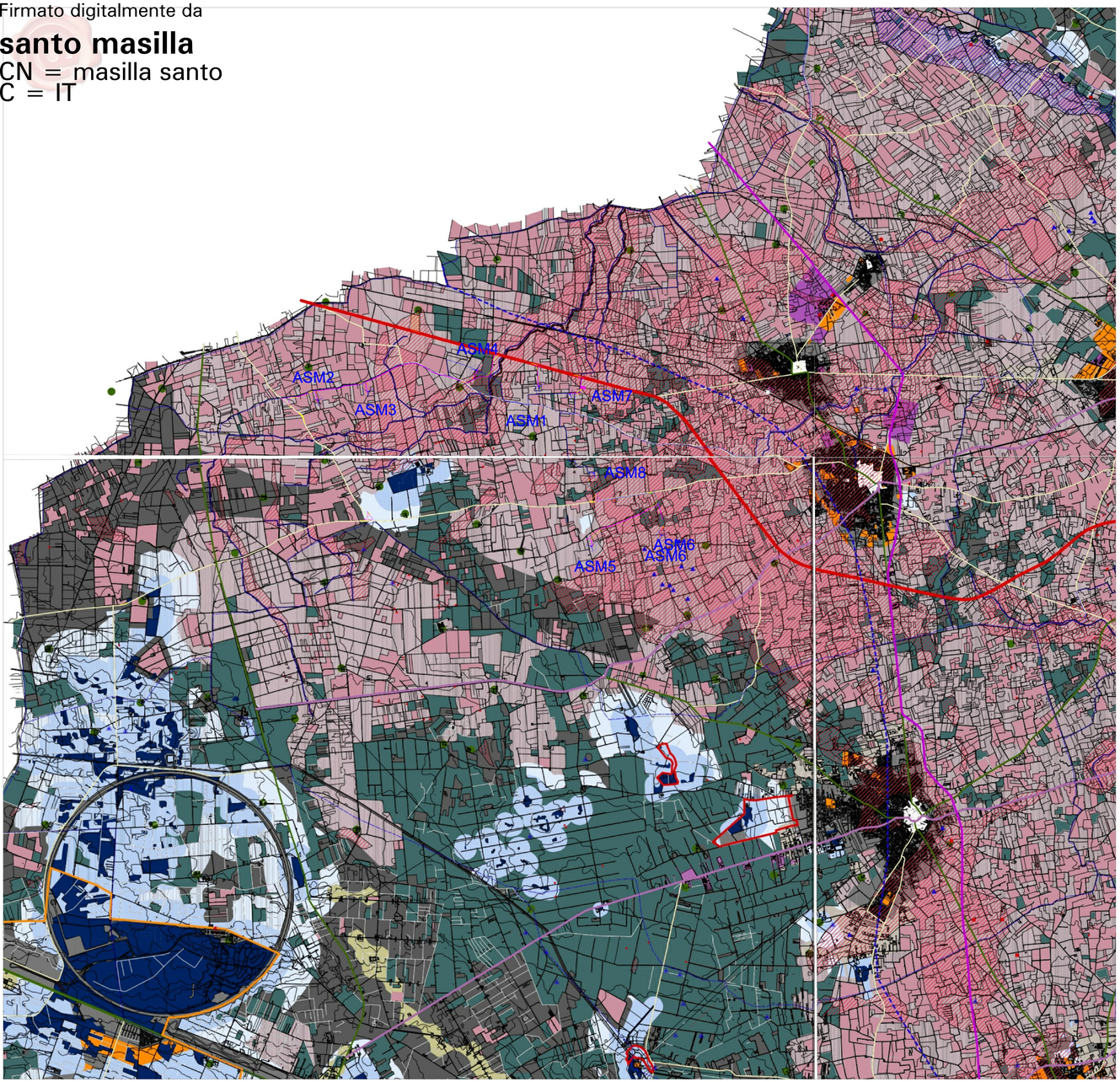

POLITICHE DEL WELFARE

salubrità: deflusso naturale delle acque

- vora
- dolina
- rete idrografica superficiale

salubrità: pericolosità rispetto agli allagamenti

- pericolosità molto alta

salubrità: fasce di salvaguardia

dalla costa verso l'interno:

- zona di salvaguardia
- zona di ricarica
- zona di approvvigionamento

salubrità: infrastrutture ambientali

- impianto di depurazione comunale
- impianto di depurazione aree produttive

diffusione della naturalità

naturalità esistente:

- siti direttiva habitat e direttiva uccelli
- macchia mediterranea e boschi

espansione della naturalità:

- aree protette istituite o in itinere

espansione della naturalità esistente:

- prima fase
- seconda fase

infiltrazioni di naturalità:

- versanti delle serre

centralità: infrastrutture sociali

- attrezzature scolastiche
- servizi sanitari
- servizi generici
- parchi urbani ed extraurbani

POLITICHE DELLA MOBILITA'

infrastrutture della mobilità

- M1 tubo
- M2 pendoli industriali
- M3.1 itinerari narrativi: strada parco tra Maglie e Otranto
- M3.2 itinerari narrativi: strada parco
- M4 strada dei centri
- M5.1 itinerari narrativi: attraversamenti
- M5.2 itinerari narrativi: sentieri
- M6 spazi pedonali tutelati
- altre strade di collegamento provinciale
- ferrovia
- stazioni ferroviarie
- aeroporti
- porti e approdi

POLITICHE DELLA VALORIZZAZIONE

agricoltura d'eccellenza

- oliveti esistenti
- vigneti esistenti
- espansione potenziale del vigneto
- serre produttive esistenti

sviluppo locale: la produzione industriale

piattaforme industriali:

- zone D allacciate a pendoli
- aree SISRI
- espansione potenziale degli insediamenti

produttivi lungo le strade

leisure

strati del parco:

- aree archeologiche
- torri e castelli
- muretti a secco
- pagghiare
- masserie
- ville e casini

POLITICHE INSEDIATIVE

concentrazione e dispersione

- centri antichi (zona a)
- aree pianificate (zone b,c,d non servite da pendoli)

dispersione insediativa esistente:

- ambiti di prossimità ai centri
- piane
- ambiti subcostieri

- aree di potenziale espansione della dispersione insediativa

- confini comunali

Legenda

- Aerogeneratore di progetto
- Cavidotto MT 30 kV
- Cavidotto AT 150 kV
- Piazzola in fase di costruzione
- Piazzola in fase di esercizio
- Area di manovra
- Cabina di commutazione
- Strade da adeguare
- Strade di nuova realizzazione
- Area ingombro mezzi di trasporto
- Limiti comunali

Regione Puglia

COMUNE DI SALICE SALENTINO(LE)-GUAGNANO(LE)-CAMPI SALENTINA(LE)
SAN PANCRAZIO SALENTINO(BR)-CELLINO SAN MARCO(BR)
MESAGNE(BR)-BRINDISI (BR)
SAN DONACI (BR)

PROGETTO PER LA REALIZZAZIONE DI IMPIANTO PER LA PRODUZIONE DI ENERGIA ELETTRICA DA FONTI RINNOVABILI, NONCHE' OPERE CONNESSE ED INFRASTRUTTURE, DI POTENZA PREVISTA IMMESSA IN RETE PARI A 105,40 MW ALIMENTATO DA FONTE EOLICA DENOMINATO "APPIA SAN MARCO"

PROGETTO DEFINITIVO

PARCO EOLICO "APPIA SAN MARCO"

Codice Impianto: G9ZFR24

Tav.:	Titolo:
48m	INQUADRAMENTO IMPIANTO EOLICO NEL PTCP - Lecce Tavole di piano

Scala:	Formato Stampa:	Codice Identificatore Elaborato
1:50000	A0	G9ZFR24_StudioFattibilitàAmbientale_48m

Progettazione:

ENERSAT
Via Aosta n.30 - cap 10152 TORINO (TO)
P.Iva 11600990018 - REA TO-1287586
Amm.re Gerardi Tullabifani

Gruppo di progettazione:
Ing. Santo Masilla - Responsabile Progetto
Ing. Francesco Masilla

INSE Tecn. Associati di Ingegneria
Via Cavallotti n. 7
73100 LECCE
Tel. 0832/308411
www.inseingegneria.it

Amm. Francesco Di Maso
Ing. Nicola Galdiero
Ing. Pasquale Esposito

Indagini Specialistiche :

Committente:

ENERGIA LEVANTE s.r.l.
Via Luca Gaurico n.9/11 Regus Eur - 4° piano - Cap 00143 ROMA
P.IVA 1024059100 7 - REA RM1219825 - energialevante srl@legalmail.it
www.asorenewables.com - Tel. - + 39 0654831

Società del Gruppo

sse Renewables | For a better world of energy

Data	Motivo della revisione:	Redatto:	Controllato:	Approvato:
Luglio 2022	Prima emissione	F.M.	S.M.	G.M.