

Inquadramento progettuale

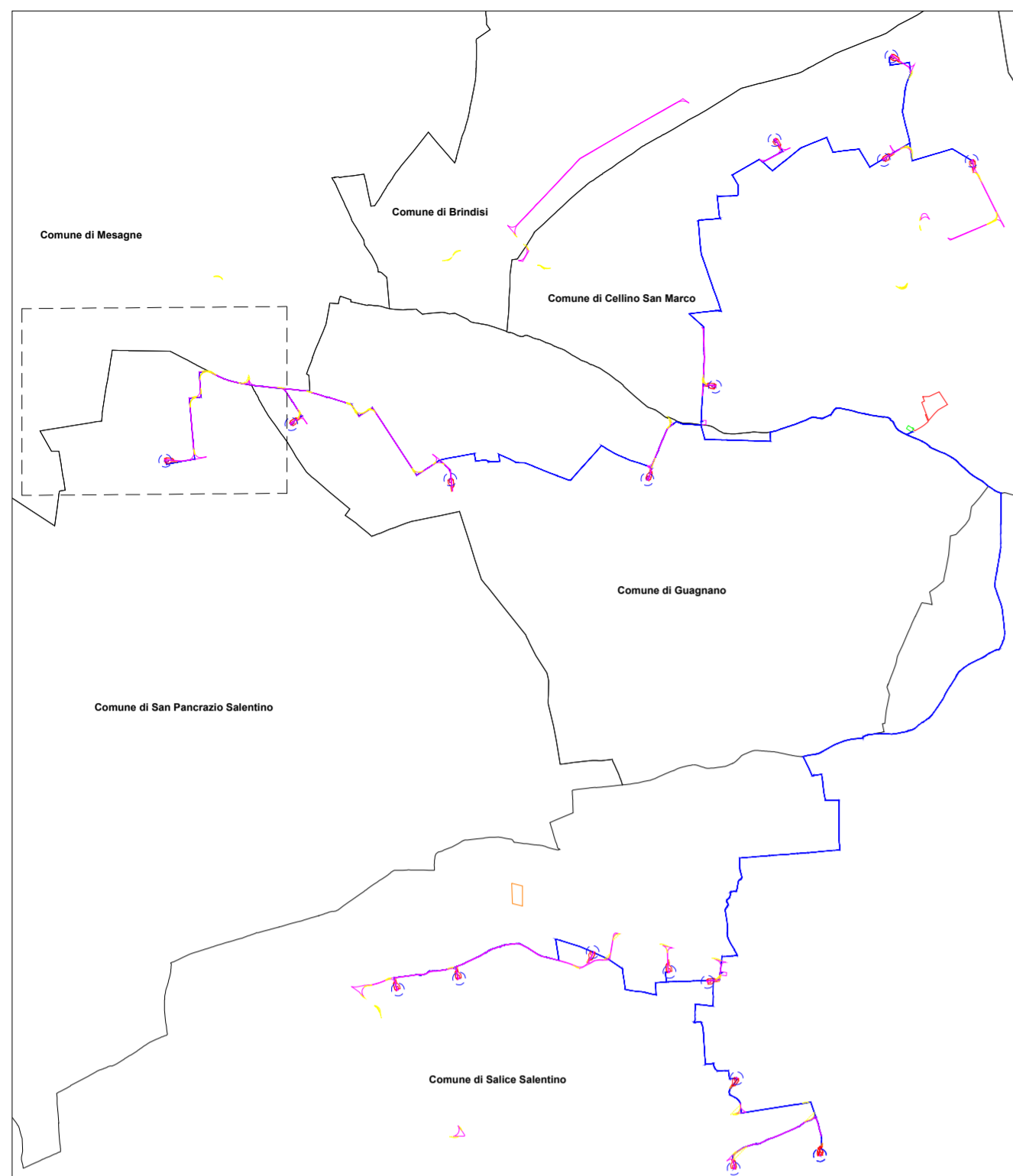

Legenda

	Aerogeneratore di progetto
	Cavidotto MT 30 kV
	Cavidotto AT 150 kV
	Piazzola in fase di costruzione
	Piazzola in fase di esercizio
	Cabina di commutazione
	Strade da adeguare
	Area ingombro mezzi di trasporto
	Limiti comunali

Confini comunali

●● Limiti comunali

PRG - Oasi e Parchi

- Parco Naturale S. Antonio
- Perimetrazione Parco Naturale 'S. Antonio'
- Perimetrazione Oasi di Protezione 'Masseria Angeli'

PRG - Zone E

- Zona E1 - Agricole normali
- Zona E2 - Parco agricolo
- Zona E3 - Agricole di salvaguardia e tutela ambientale
- Zona E4 - Agricole speciali

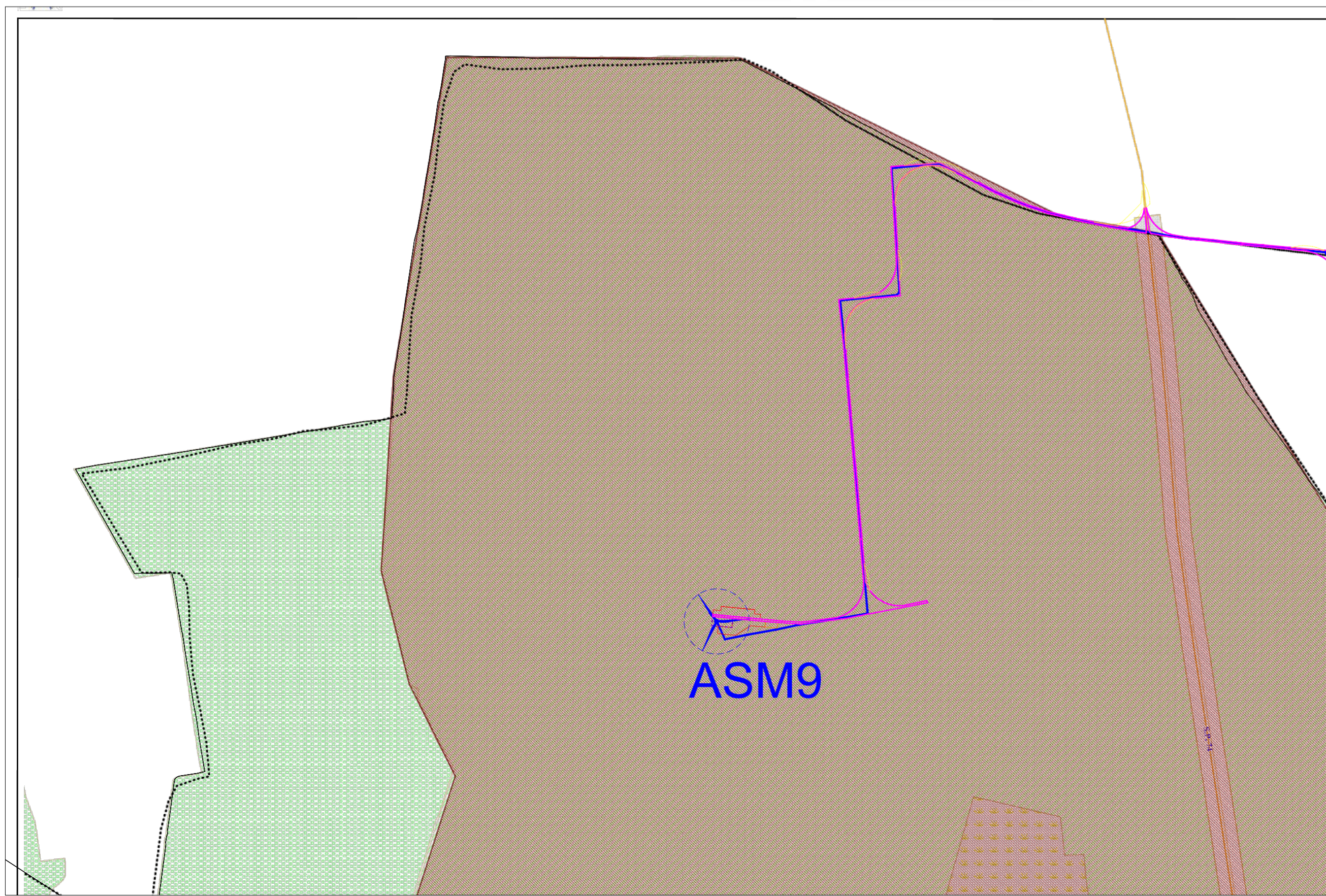

Regione Puglia

COMUNE DI SALICE SALENTINO(LE)-GUAGNANO(LE)-CAMPI SALENTINA(LE)
 SAN PANCRAZIO SALENTINO(BR)-CELLINO SAN MARCO(BR)
 MESAGNE(BR)-BRINDISI (BR)
 SAN DONACI (BR)

PROGETTO PER LA REALIZZAZIONE DI IMPIANTO PER LA
 PRODUZIONE DI ENERGIA ELETTRICA DA FONTI RINNOVABILI,
 NONCHE' OPERE CONNESSE ED INFRASTRUTTURE, DI POTENZA
 PREVISTA IMMESSA IN RETE PARI A 105,40 MW
 ALIMENTATO DA FONTE EOLICA DENOMINATO "APPIA SAN MARCO"

PROGETTO DEFINITIVO
 PARCO EOLICO "APPIA SAN MARCO"

Codice Impianto: G9ZFR24

Tav.:	Titolo:
30c	INQUADRAMENTO PARCO EOLICO SU STRUMENTO URBANISTICO - COMUNE DI SAN PANCRAZIO SALENTINO (BR)

Scala:	Formato Stampa:	Codice Identificatore Elaborato
1:10.000	592 x 450	G9ZFR24_StudioFattibilitàAmbientale_30c

<p>Progettazione:</p> Gruppo di progettazione: Ing. Santo Masilla - Responsabile Progetto Ing. Francesco Masilla Amm. Francesco Di Maso Ing. Nicola Galdiero Ing. Pasquale Esposito Via Aosta n.30 - cap 10152 TORINO (TO) P. IVA 12408840218 - REG. TO-1287260 Amicus Siroous Tahabbehi	<p>Committente:</p> <p>ENERGIA LEVANTE s.r.l. Via Luca Gaucico n.9/13 Regus Eur - 4° piano - Cap 00143 ROMA P.IVA 10240591007 - REA RM1219825 - energielevantesri@legalmail.it www.serenewables.com - Tel.: +39 0654831</p> <p>Società del Gruppo</p> For a better world of energy
---	---

Data	Motivo della revisione:	Redatto:	Controllato:	Approvato:
Agosto 2022	Prima emissione	INSE S.R.L.	S.M.	G.M.