Firmato digitalmente da
**santo masilla**
CN = masilla santo
C = IT

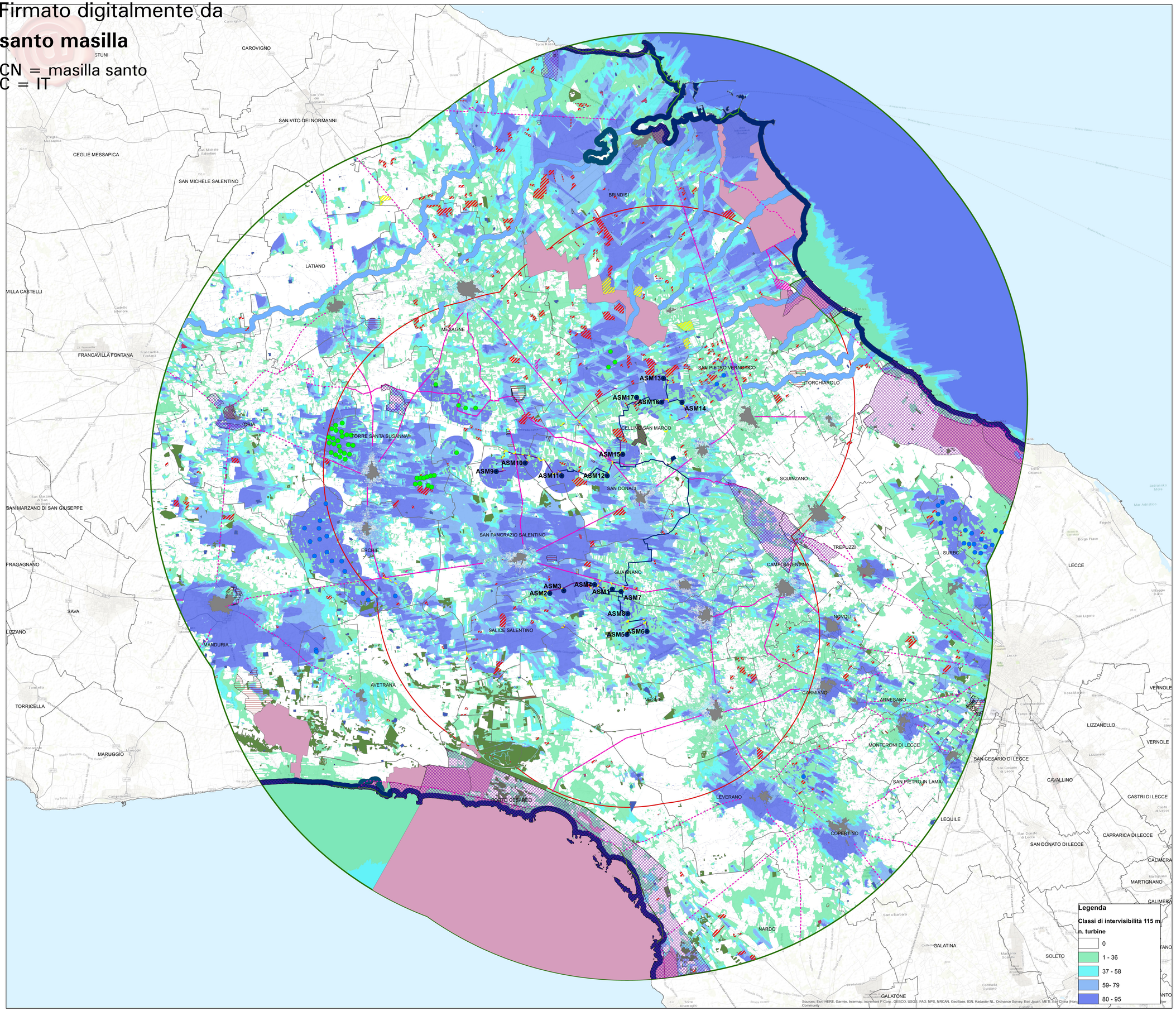


**Legenda**
**Elementi di progetto**

- WTG
- Cavidotto AT
- Cavidotto MT
- Cabina di connessione
- Cabine di commutazione
- Area di cantiere
- Stazione Elettrica RTN

**Valori percettivi**

- UCP Strade valenza paesaggistica
- UCP Strade panoramiche

**Beni tutelati ai sensi del D.Lgs 42/04 art.136**

**vincolo paesaggistico 136**

- Art.136 Dlgs.42/04

**Beni tutelati ai sensi del D.Lgs 42/04 art.142**

**Territori costieri 300m**

- Art.142 c.1,Dlgs.42/04, lett. a

**Laghi 300m**

- Art.142 c.1,Dlgs.42/04, lett. b

**Fiumi e torrenti 150m**

- Art.142 c.1,Dlgs.42/04, lett. c

**parchi**

- Art.142 c.1,Dlgs.42/04, lett. f

**Boschi**

- Art.142 c.1,Dlgs.42/04, lett. g

**usi civici**

- Art.142 c.1,Dlgs.42/04, lett. h

**Zone di interesse archeologico**

- Art.142 c.1,Dlgs.42/04, lett. m

**Altre zone storico-archeologiche**

- UCP aree a rischio archeologico
- Tratturi

**UCP Stratificazione insediativa siti storico culturali**

**TIPO_SITO**

- JAZZO
- MASSERIA
- MASSERIA E CAPPELLA
- SANTUARIO
- TORRE
- VILLAGGIO
- VILLAGGIO ENTE RIFORMA
- VINCOLO ARCHITETTONICO

**Centri abitati**

- UCP citta consolidata
- Area di interesse 10 km (50xHMAX)
- Area vasta ZVT=20 km
- ConfiniComunali

**Impianti FER**

- Eolico esistente
- Eolico autorizzato
- Fotovoltaico autorizzato
- Fotovoltaico in valutazione
- Fotovoltaico esistente

*Regione Puglia*

*COMUNE DI SALICE SALENTINO(LE)-GUAGNANO(LE)-CAMPI SALENTINA(LE)*
*SAN PANCRAZIO SALENTINO(BR)-CELLINO SAN MARCO(BR)*
*MESAGNE(BR)-BRINDISI (BR)*
*SAN DONACI (BR)*

*PROGETTO PER LA REALIZZAZIONE DI IMPIANTO PER LA PRODUZIONE DI ENERGIA ELETTRICA DA FONTI RINNOVABILI, NONCHE' OPERE CONNESSE ED INFRASTRUTTURE, DI POTENZA PREVISTA IMMESSA IN RETE PARI A 105,40 MW*
*ALIMENTATO DA FONTE EOLICA DENOMINATO "APPIA SAN MARCO"*

P R O G E T T O D E F I N I T I V O

PARCO EOLICO "APPIA SAN MARCO"

Codice Impianto: G9ZFR24

| Tav.: | Titolo: |
|---|---|
| 31g-1 | MAPPA DELLA INTERVISIBILITA' TEORICA<br>Classi di visibilità - Altezza target 115 m<br>C U M U L A T I V A |

| Scala: | Formato Stampa: | Codice Identificatore Elaborato |
|---|---|---|
| 1:70000 | A0 | G9ZFR24_StudioFattibilitàAmbientale_31g-1 |

Progettazione:

ENERSAT
Via Nazca 8, 40 - cap 00143 ROMA(RM)
P.Iva 12404991007 - REA RM-1219825
www.enersat.com - Tel.: +39 06/5408311

Gruppo di progettazione:
Ing. Santo Masilla - Responsabile Progetto
Ing. Francesco Masilla

INSE. Renewable Energy
Amm. Francesco Di Maso
Ing. Nicola Galdiero
Ing. Pasquale Esposito
Via Nazca 8 - 00143 Roma
Tel. 06/5408311
www.inse.eu
info@inse.eu

Indagini Specialistiche :

Committente:

*ENERGIA LEVANTE s.r.l.*
Via Luca Gaurico n.9/11 Regus Eur - 4° piano - Cap 00143 ROMA
P.IVA 15240991007 - REA RM1219825 – energialevantesrl@legalmail.it
www.sseinnewables.com - Tel. : +39 0654831

Società del Gruppo

sse Renewables | For a better world of energy

| Data | Motivo della revisione: | Redatto: | Controllato: | Approvato: |
|---|---|---|---|---|
| Luglio 2022 | Prima emissione | F.M. | S.M. | G.M. |
| | | | | |
| | | | | |
| | | | | |
| | | | | |
| | | | | |