Firmato digitalmente da
santo masilla
CN = masilla santo
C = IT

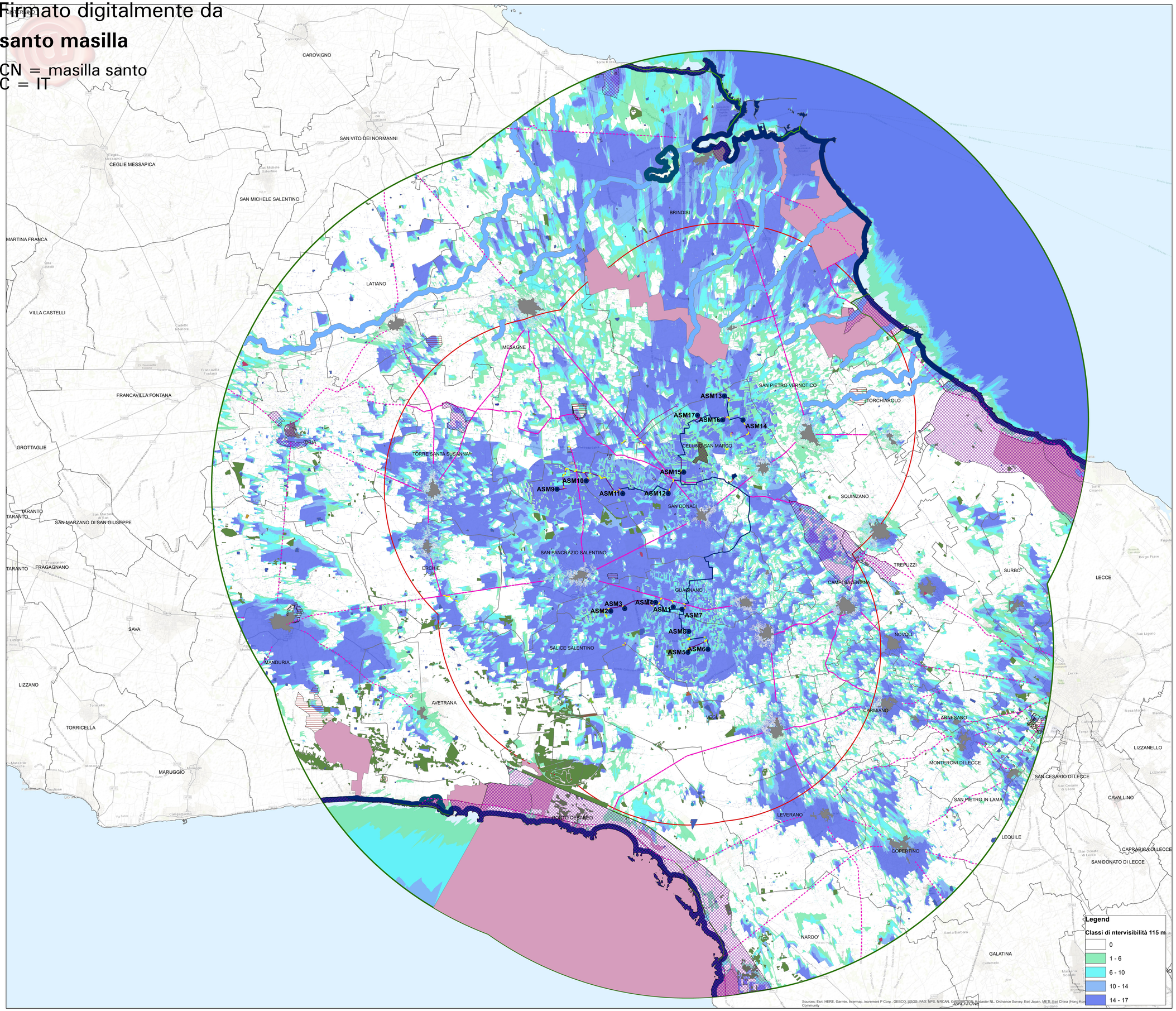

Legenda

Elementi di progetto

- WTG
- Cavidotto AT
- Cavidotto MT
- Cabina di connessione
- Cabine di commutazione
- Stazione Elettrica RTN
- Area di cantiere

Valori percettivi

- UCP Strade valenza paesaggistica
- UCP Strade panoramiche

Beni tutelati ai sensi del D.Lgs 42/04 art.136

vincolo paesaggistico 136

- Art.136 Dlgs.42/04

Beni tutelati ai sensi del D.Lgs 42/04 art.142

Territori costieri 300m

- Art.142 c.1,Dlgs.42/04, lett. a

Laghi 300m

- Art.142 c.1,Dlgs.42/04, lett. b

Fiumi e torrenti 150m

- Art.142 c.1,Dlgs.42/04, lett. c

parchi

- Art.142 c.1,Dlgs.42/04, lett. f

Boschi

- Art.142 c.1,Dlgs.42/04, lett. g

usi civici

- Art.142 c.1,Dlgs.42/04, lett. h

Zone di interesse archeologico

- Art.142 c.1,Dlgs.42/04, lett. m

Altre zone storico-archeologiche-Fonte:PPTR Puglia

- UCP aree a rischio archeologico
- Tratturi

UCP Stratificazione insediativa siti storico culturali

TIPO_SITO

- JAZZO
- MASSERIA
- MASSERIA E CAPPELLA
- SANTUARIO
- TORRE
- VILLAGGIO
- VILLAGGIO ENTE RIFORMA
- VINCOLO ARCHITETTONICO

Centri abitati

- UCP citta consolidata

- Area di interesse 10 km (50xHMAX)
- Area vasta ZVT=20 km
- ConfiniComunali

Regione Puglia

COMUNE DI SALICE SALENTINO(LE)-GUAGNANO(LE)-CAMPI SALENTINA(LE)
SAN PANCRAZIO SALENTINO(BR)-CELLINO SAN MARCO(BR)
MESAGNE(BR)-BRINDISI (BR)
SAN DONACI (BR)

PROGETTO PER LA REALIZZAZIONE DI IMPIANTO PER LA PRODUZIONE DI ENERGIA ELETTRICA DA FONTI RINNOVABILI, NONCHE' OPERE CONNESSE ED INFRASTRUTTURE, DI POTENZA PREVISTA IMMESSA IN RETE PARI A 105,40 MW ALIMENTATO DA FONTE EOLICA DENOMINATO "APPIA SAN MARCO"

P R O G E T T O D E F I N I T I V O

PARCO EOLICO "APPIA SAN MARCO"

Codice Impianto: G9ZFR24

Tav.:	Titolo:
31g	MAPPA DELLA INTERVISIBILITA' TEORICA Classi di visibilità - Altezza target 115 m

Scala:	Formato Stampa:	Codice Identificatore Elaborato
1:70000	A0	G9ZFR24_StudioFattibilitàAmbientale_31g

Progettazione:

ENERSAT
Via Aurelia 796 - 00165 ROMA (ITALY)
P.IVA 01132410775 - C.F. 08070461001
Iscritta al Registro Imprese di Roma 08070461001

Gruppo di progettazione:
Ing. Santo Masilla - Responsabile Progetto
Ing. Francesco Masilla

INSE
Arch. Francesco Di Maio
Ing. Nicola Calabrese
Ing. Pasquale Esposito
Via Appennino 4
65129 Pescara
Tel. 085 4216091
C.F. DMRFNC80A05G482Y

Indagini Specialistiche :

Committente:

ENERGIA LEVANTE s.r.l.
Via Luca Gaurico n.9/11,Rione Eur - 4° piano - Cap 00143 ROMA
P.IVA 15246391007 - REA RM1219825 - energialevantesrl@legalmail.it
www.osmmeadilla.com - Tel. - +39 0654831

Società del Grupo

sse Renewables | For a better world of energy

Data	Motivo della revisione:	Redatto:	Controllato:	Approvato:
Luglio 2022	Prima emissione	F.M.	S.M.	G.M.