Firmato digitalmente da
santo masilla
CN = masilla santo
C = IT

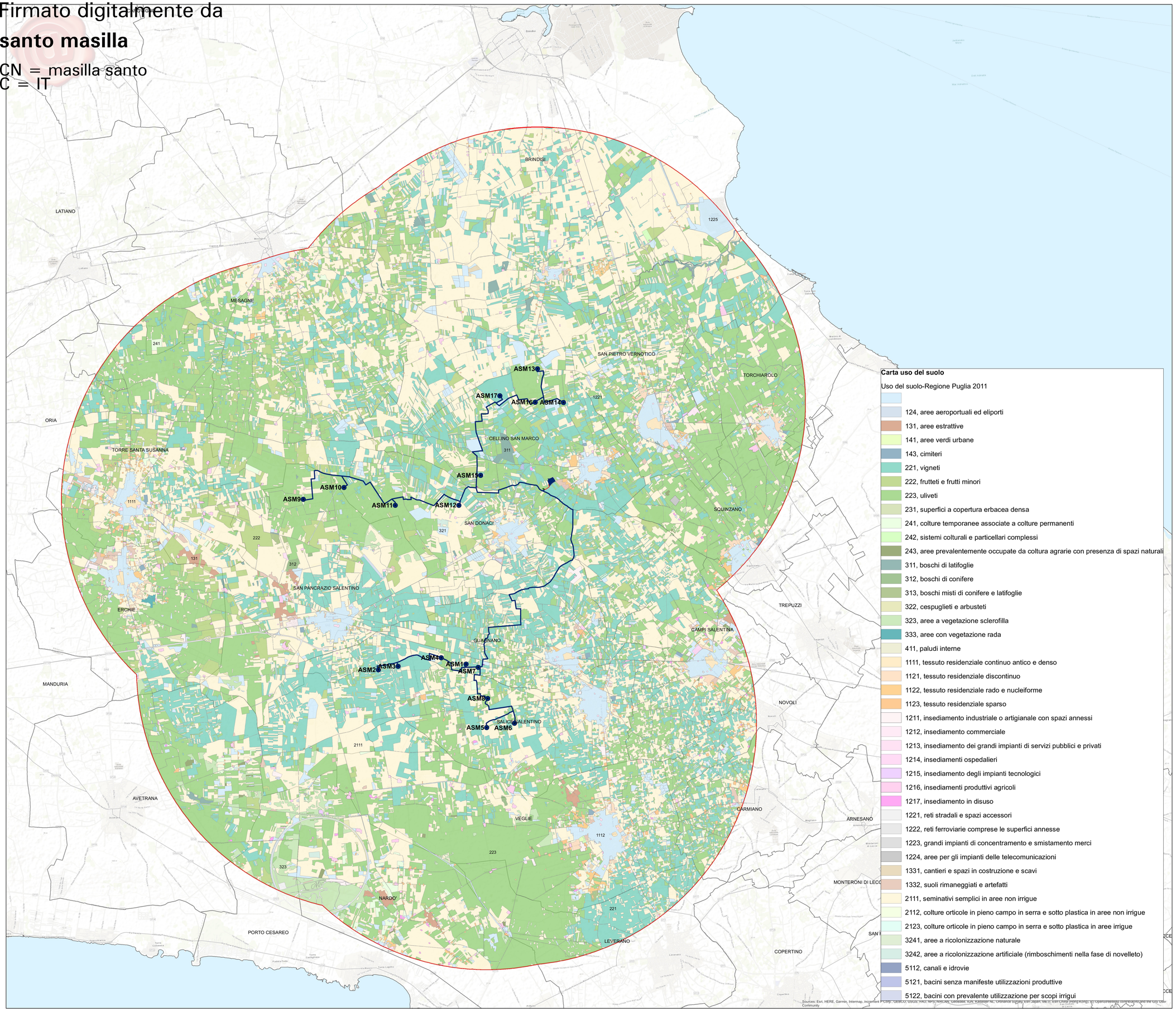

Sources: Esri, HERE, Garmin, Intermap, increment P Corp., GEBCO, USGS, FAO, NPS, NRCAN, GeoBase, IGN, Kadaster NL, Ordnance Survey, Esri Japan, METI, Esri China (Hong Kong), (c) OpenStreetMap contributors, and the GIS User Community

Legenda
Elementi di progetto

- WTG
- Cavidotto AT
- Cavidotto MT
- Cabina di connessione
- Cabine di commutazione
- Stazione Elettrica RTN
- Area di interesse 10 km (50xHMAX)
- ConfiniComunali

Regione Puglia

COMUNE DI SALICE SALENTINO(LE)-GUAGNANO(LE)-CAMPI SALENTINA(LE)
SAN PANCRAZIO SALENTINO(BR)-CELLINO SAN MARCO(BR)
MESAGNE(BR)-BRINDISI (BR)
SAN DONACI (BR)

PROGETTO PER LA REALIZZAZIONE DI IMPIANTO PER LA PRODUZIONE DI ENERGIA ELETTRICA DA FONTI RINNOVABILI, NONCHE' OPERE CONNESSE ED INFRASTRUTTURE, DI POTENZA PREVISTA IMMESSA IN RETE PARI A 105,40 MW ALIMENTATO DA FONTE EOLICA DENOMINATO "APPIA SAN MARCO"

P R O G E T T O D E F I N I T I V O

PARCO EOLICO "APPIA SAN MARCO"

Codice Impianto: G9ZFR24

Tav.:	Titolo:
35	CARTA DELLA VEGETAZIONE E DELL'USO DEL SUOLO

Scala:	Formato Stampa:	Codice Identificatore Elaborato
1:50000	A0	G9ZFR24_StudioFattibilitàAmbientale_35

Progettazione:

ENERSAT
Via Nuova Circonvallazione, 61 - 83100 AVELLINO (AV)
P.Iva 0246994064 - REA TO 1207340
Società Soggetta a Direzione e Coordinamento di Tecnoparco Valbasento S.p.A.

Gruppo di progettazione:
Ing. Santo Masilla - Responsabile Progetto
Ing. Francesco Masilla

inse. Ingegneria Italiana
Via Giacomo Matteotti, 5 - 83100 AVELLINO
Tel. 0825/1826001
Amm. Francesco Di Maio
Ing. Nicola Galdiero
Ing. Pasquale Esposito

Indagini Specialistiche :

Committente:

ENERGIA LEVANTE s.r.l.
Via Luca Gaurico n.9/11 Regus Eur - 4° piano - Cap 00143 ROMA
P.IVA 16240591007 - REA RM1219825 - energialevante@legalmail.it
www.ssenewables.com - Tel.: +39 0654831

Società del Gruppo

sse Renewables | For a better world of energy

Data	Motivo della revisione:	Redatto:	Controllato:	Approvato:
Luglio 2022	Prima emissione	F.M.	S.M.	G.M.