Firmato digitalmente da
santo masilla
CN = masilla santo
C = IT

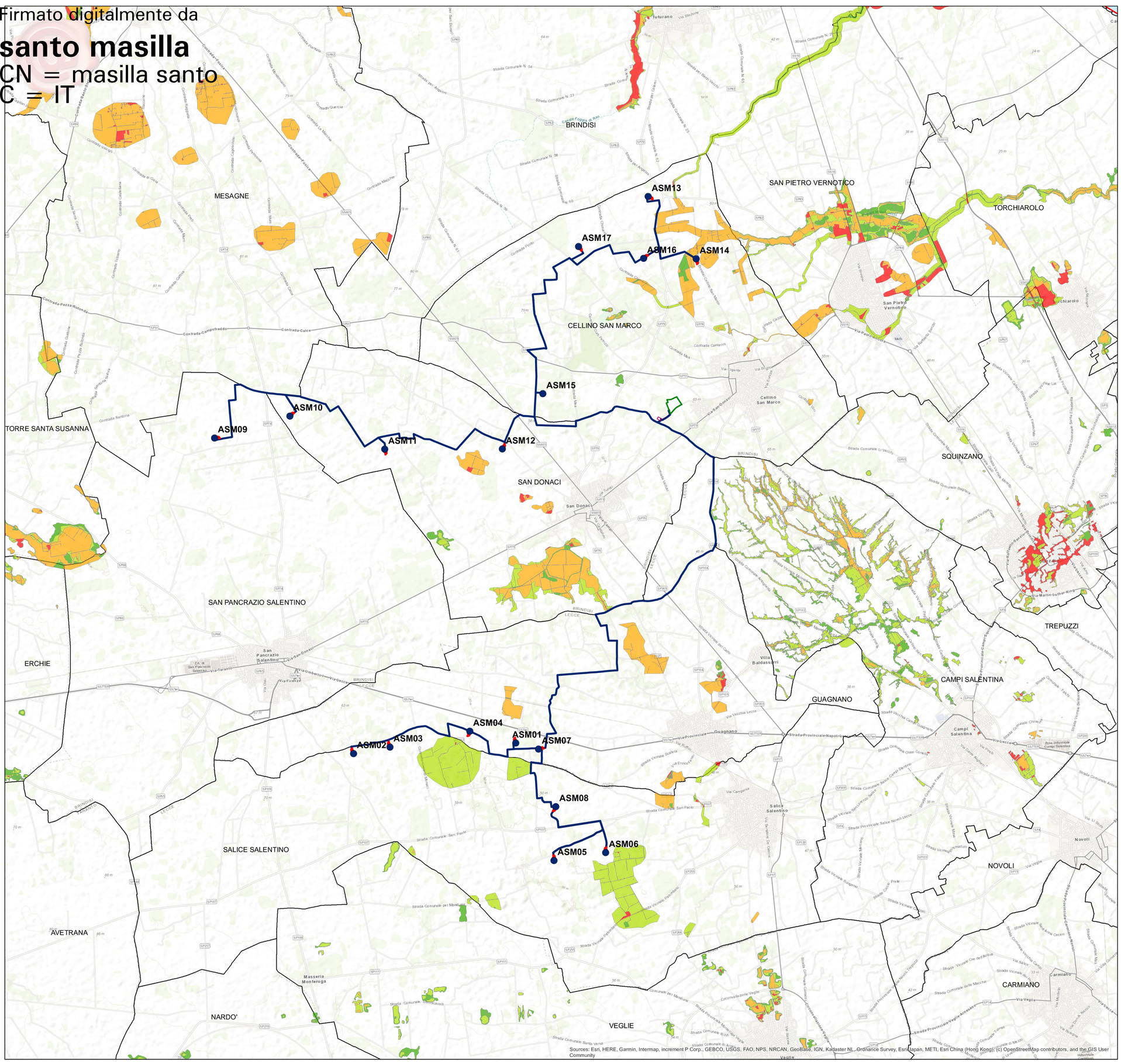

Sources: Esri, HERE, Garmin, Intermap, increment P Corp., GEBCO, USGS, FAO, NPS, NRCAN, GeoBase, IGN, Kadaster NL, Ordnance Survey, Esri Japan, METI, Esri China (Hong Kong), (c) OpenStreetMap contributors, and the GIS User Community

Legenda

- WTG
- Cabina connessione
- SE Terna
- piazzole in costruzione
- piazzole in esercizio
- cavidotto MT
- Cavidotto AT
- Limiti comunali
- Limiti Regionali

PGRA - Mappa del Rischio Alluvionale

- R1, moderato
- R2, medio
- R3, elevato
- R4, molto elevato

Regione Puglia

COMUNE DI SALICE SALENTINO(LE)-GUAGNANO(LE)-CAMPI SALENTINA(LE)
SAN PANCRAZIO SALENTINO(BR)-CELLINO SAN MARCO(BR)
MESAGNE(BR)-BRINDISI (BR)
SAN DONACI (BR)

PROGETTO PER LA REALIZZAZIONE DI IMPIANTO PER LA PRODUZIONE DI ENERGIA ELETTRICA DA FONTI RINNOVABILI, NONCHE' OPERE CONNESSE ED INFRASTRUTTURE, DI POTENZA PREVISTA IMMESSA IN RETE PARI A 105,40 MW ALIMENTATO DA FONTE EOLICA DENOMINATO "APPIA SAN MARCO"

PROGETTO DEFINITIVO

PARCO EOLICO "APPIA SAN MARCO"

Codice Impianto: G9ZFR24

Tav.:	Titolo:
44b	INQUADRAMENTO IMPIANTO EOLICO NELLA TAVOLA DEL PIANO DI GESTIONE RISCHIO ALLUVIONALE Rischio alluvioni

Scala:	Formato Stampa:	Codice Identificatore Elaborato
1:50000	A0	G9ZFR24_StudioFattibilitàAmbientale_44b

Progettazione:

ENERSAT
Via Aosta n.30 - cap 10152 TORINO (TO)
P.Iva 12400960018 - REA TO-1287268
Anno ex Sorosch Tabatabaei

Gruppo di progettazione:
Ing. Santo Masilla - Responsabile Progetto
Ing. Francesco Masilla

INSE Ingegneria & Servizi
Amm. Francesco Di Maso
Ing. Nicola Galdiero
Ing. Pasquale Esposito
Indagini Specialistiche :

Committente:

ENERGIA LEVANTE s.r.l.
Via Luca Gaurico n.9/11 Regus Eur - 4° piano - Cap 00143 ROMA
P.IVA 16240591007 - REA RM1219825 - energialevantesrl@legalmail.it
www.sserenewables.com - Tel.: +39 0654831
Società del Gruppo

sse Renewables | For a better world of energy

Data	Motivo della revisione:	Redatto:	Controllato:	Approvato:
Luglio 2022	Prima emissione	F.M.	S.M.	G.M.