Firmato digitalmente da
santo masilla
CN = masilla santo
C = IT

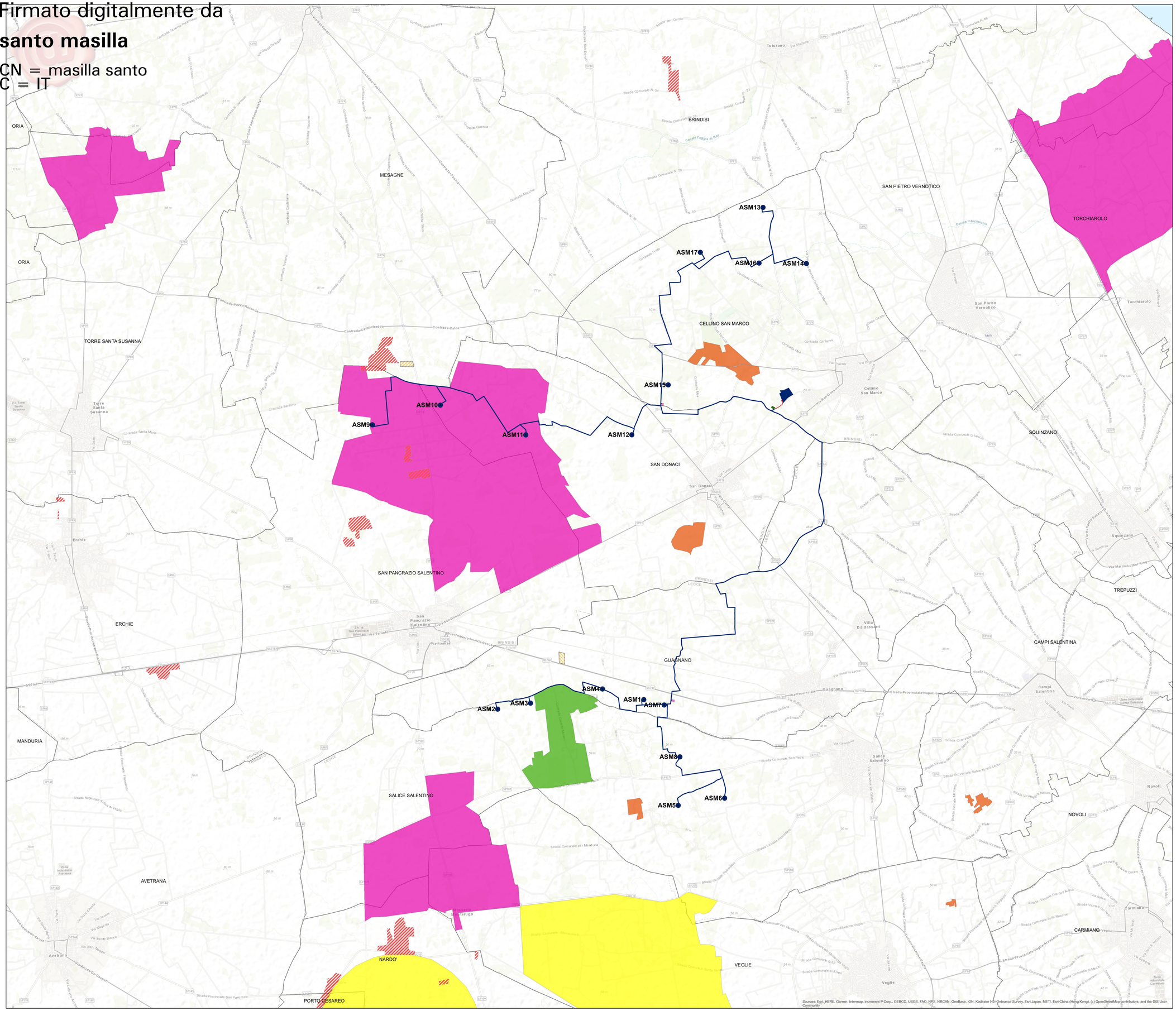

Legenda
Elementi di progetto

- WTG
- Cavidotto AT
- Cavidotto MT
- Cabina di connessione
- Cabine di commutazione
- Area di cantiere
- Stazione Elettrica RTN

Piano Faunistico Venatorio Regione Puglia 2018-2023

- Aree percorse dal Fuoco-2009-2016
- Azienda faunistico-venatorio
- Fondi chiusi
- Oasi di protezione
- Zona di ripopolamento e cattura

- ConfiniComunali

Regione Puglia

COMUNE DI SALICE SALENTINO(LE)-GUAGNANO(LE)-CAMPI SALENTINA(LE)
SAN PANCRAZIO SALENTINO(BR)-CELLINO SAN MARCO(BR)
MESAGNE(BR)-BRINDISI (BR)
SAN DONACI (BR)

PROGETTO PER LA REALIZZAZIONE DI IMPIANTO PER LA PRODUZIONE DI ENERGIA ELETTRICA DA FONTI RINNOVABILI, NONCHE' OPERE CONNESSE ED INFRASTRUTTURE, DI POTENZA PREVISTA IMMESSA IN RETE PARI A 105,40 MW ALIMENTATO DA FONTE EOLICA DENOMINATO "APPIA SAN MARCO"

PROGETTO DEFINITIVO
PARCO EOLICO "APPIA SAN MARCO"
Codice Impianto: G9ZFR24

Tav.:	Titolo:
49	INQUADRAMENTO IMPIANTO EOLICO NEL PIANO FAUNISTICO VENATORIO Elaborato stralcio

Scala:	Formato Stampa:	Codice Identificatore Elaborato
1:50000	A0	G9ZFR24_StudioFattibilitàAmbientale_49

Progettazione:

ENERSAT
Via Nuova Ponente, 34 - 60035 JESI (AN)
P.IVA 02080050420 - REA TO-1207350
Società di Ingegneria Certificata

Gruppo di progettazione:
Ing. Santo Masilla - Responsabile Progetto
Ing. Francesco Masilla

INSE
Via Giuseppe Verdi, 2 - 20900 MONZA (MB)
P.IVA 08671680961
Amm. Francesco Di Maso
Ing. Nicola Galdiero
Ing. Pasquale Esposito

Indagini Specialistiche :

Committente:

ENERGIA LEVANTE s.r.l.
Via Luca Gaurico n.9/11 Rejus Eur - 4° piano - Cap 00143 ROMA
P.IVA 12040991007 - REA RM1319825 - energialevante@legalmail.it
www.sseenewables.com - Tel.: +39 0654833

Società del Gruppo

sse Renewables — For a better world of energy

Data	Motivo della revisione:	Redatto:	Controllato:	Approvato:
Luglio 2022	Prima emissione	F.M.	S.M.	G.M.