PLANIMETRIA STRADALE GENERALE A REGIME

PLANIMETRIA STRADALE GENERALE IN FASE DI CANTIERE

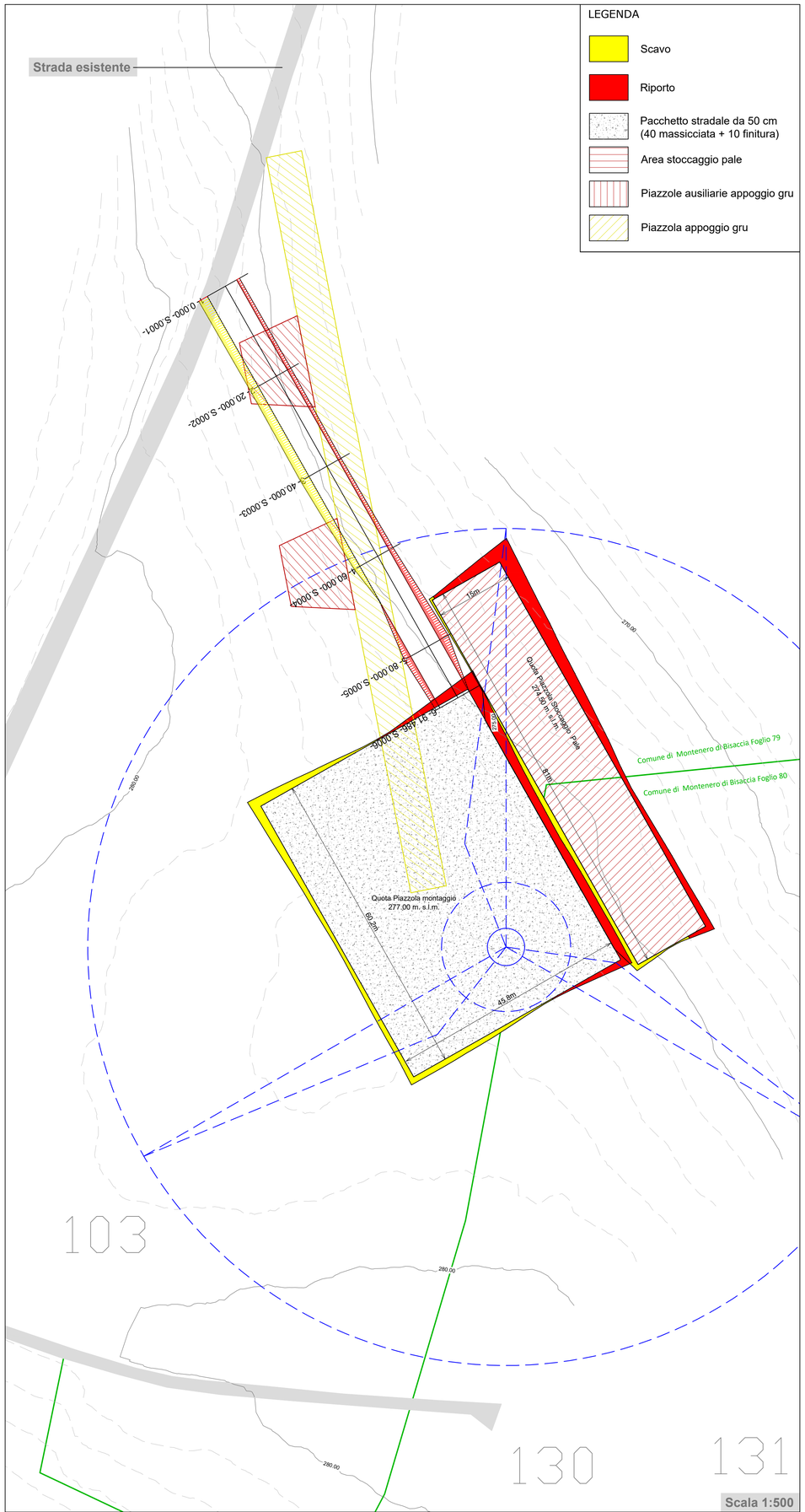

SPECIFICHE FORNITORE AEROGENERATORE PER LA FASE DI CANTIERE

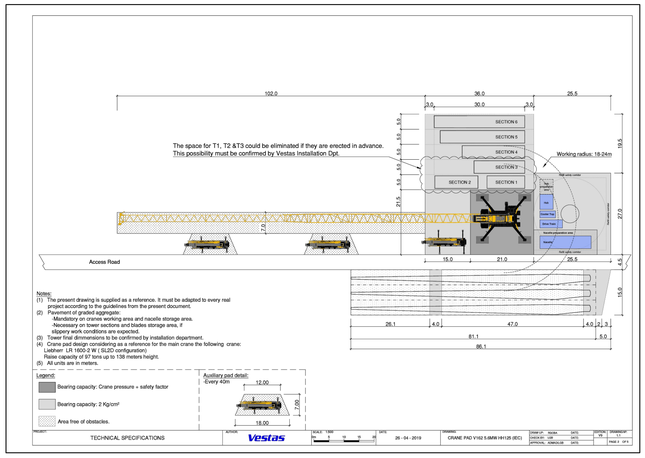

Regione Molise

Committente:

Monty Wind S.R.L.

Monty Wind S.R.L.
Via Sardegna, 40
00187 Roma
P.IVA/C.F. 16368881005

Titolo del Progetto:

Parco Eolico "Monty" sito nei Comuni di: Montenero di Bisaccia e Montecilfone

Documento:

SEZIONE STRADALE TIPO
STRADA DA REALIZZARE

N° Documento:

IT-VESMON-TEN-CIV-DW-39

Progettista:

TENPROJECT

sede legale e operativa
San Martino Sannita (BN) Località Chianarile snc Area Industriale
sede operativa
Lucera (FG) via Alfonso La Cava 114
P.IVA 01465940623
Azienda con sistema gestione qualità Certificato N. 50 100 11873

Progettista
Dott. Ing. Nicola FORTE

ORDINE DEGLI INGEGNERI DELLA PROVINCIA DI FOGGIA
DOTT. ING. NICOLA FORTE N° 2216

Rev	Data Revisione	Descrizione	Redatto	Controllato	Approvato
00	Settembre 2022	Richiesta VIA	PFP	NF	NF